IDEAONE 2024 .05

Fami

INNOVATION
SINCE 1929.

10 YEAR ★★★★★ WARRANTY

BERATUNG
Es gibt ein bestimmtes Projekt, das Sie umsetzen möchten, einen neuen Bereich, den Sie einrichten möchten? Die Verkaufsberater von Fami stehen Ihnen zur Seite, um alle Ihre Bedürfnisse zu analysieren und die idealen Möbel für Ihr Unternehmen zu finden.

GARANTIE
Die 10-Jahres-Garantie auf die Produkte von Fami ist ein Beweis für die Verwendung von qualitativ hochwertigen Materialien, die Sorgfalt und das Engagement bei der Herstellung, um unsere Möbel zuverlässig und dauerhaft zu machen.

BESTELLUNGEN
Die Bestellung der Produkte Fami Ideaone war noch nie so einfach! Wählen Sie die verschiedenen Einrichtungsgegenstände aus und wenden Sie sich an Ihren örtlichen Vertreter oder Händler, um Ihre Bestellung abzuschließen.

FARBPALETTE
Die Möbel von Fami Ideaone werden mit Standardfarben hergestellt, sowohl einfarbig als auch zweifarbig, die je nach gewähltem Produkt variieren. Zusätzliche Farbtöne sind auf Anfrage erhältlich, um jeden Arbeitsbereich individuell zu gestalten oder die Einrichtung an Unternehmensfarben anzupassen.

GÜLTIGKEIT
Der Katalog von Fami Ideaone ist vom 01.04.2024 bis zum 31.01.2025 gültig. Die Preise sind während dieses Zeitraums gültig, abgesehen von möglichen Änderungen, Druckfehlern und/oder Druckauslassungen.

FILIALEN UND HÄNDLER
Fami steht Ihnen immer zur Seite! Im Laufe der Jahre haben wir vier europäische Niederlassungen sowie ein umfassendes Netz von Händlern und Vertriebspartnern in Italien und im Ausland aufgebaut, um Ihnen mit Rat und Tat zur Seite zu stehen, wo immer Sie sich befinden.

KUNDENDIENST
Für alle Fragen, Informationen oder Probleme steht Ihnen unser Kundendienst jederzeit zur Verfügung. Beschädigte oder defekte Produkte werden immer gegen Original-Ersatzteile von Fami ausgetauscht.

VERSAND
Die Industriemöbel von Fami Ideaone sind innerhalb von 20 Arbeitstagen lieferbar. Ab einem Bestellwert von 500,00 € ist der Versand kostenlos (Inseln ausgeschlossen), bei kleineren Beträgen betragen die Kosten für die Bestellabwicklung 50,00 €.

AUFFANGWANNEN + REGALBÖDEN UND AUFFANGWANNEN PERFOM AUS STAHL
Geeignet für brennbare Flüssigkeiten der Kategorien GHS 1 - 3 und wassergefährdende Flüssigkeiten der Kategorien GHS 1 - 4.
Ätzende Stoffe sind nicht zulässig.

AUFFANGWANNEN AUS PE
Geeignet für wassergefährdende Flüssigkeiten der Kategorien GHS 1 - 4. Brennbare Stoffe sind nicht zulässig.

Ab einem Bestellwert von 500,00 € ist der Versand kostenlos (Inseln ausgeschlossen).
Bei kleineren Beträgen betragen die Kosten für die Bestellabwicklung 50,00 €.

new

RK BOX AIR

UMWELT

PICKING BOX AIR

BINCART

SYSTEM ST

SYSTEM ST

SCHRAUBSTÖCKE

Inhalt

LAGERUNG

6

AIR

PRO+ SERIE

- **PICKING BOX AIR** **6**
  - Kästen 10
  - Schränke FAK 12
  - Komponenten 14

- **RK BOX AIR** **16**
  - Kästen 20
  - Zubehöre 21
  - regale 24
  - Komponenten 26

CLASSIC

PRO SERIE

- **PICKING BOX** **28**
  - Kästen 30
  - Zubehöre 32

- **RK BOX** **34**
  - Kästen
  - T= 300 mm 36
  - T= 400 mm 36
  - T= 500 mm 37
  - Zubehöre 38
  - regale
  - T= 300 mm 40
  - T= 400 mm 40
  - T= 500 mm 41
  - Komponenten 42

- **EURO BOX** **44**
  - Kästen
  - 300x200 mm 46
  - 400x300 mm 46
  - 600x400 mm 48
  - 800x600 mm 51
  - Einsatzkästen
  - 400x300 mm 52
  - 600x400 mm 53
  - Zubehöre 54

- **EURO BOX ESD** **56**
  - Kästen
  - 400x300 mm 56
  - 600x400 mm 56
  - Zubehöre 57

- **VISUAL BOX** **58**
  - Schubladenschränke 60
  - Komponenten 61
  - Regale
  - H= 500 mm 62
  - H= 1000 mm 63
  - H= 1500 mm 64
  - H= 2000 mm 65
  - Regale mit Sockel
  - H= 1500 mm 66
  - H= 2000 mm 67

- **MAT** **68**
  - Matten 69
  - Komponenten 69

STEEL

70

PRO+ SERIE

- **STEEL** **70**
  - Behälter und Kästen 71
  - Behälter mit aufklappbarem Boden 74
  - Sichtlager-Container 75

REGALE

76

PRO SERIE

- **SYSTEM ST** **76**
  - Regale mit Böden 80
  - Komponenten 81
  - Regale für Kleinteile 84
  - Regale für Reifen 86
  - Großfach-Regale 87
  - Regale mit geneigten Böden 88
  - Kanban-Regale 89
  - Regale mit Kästen 92

START SERIE

- **STORAGE DOMINO** **100**
  - regale 101

WERKBÄNKE

104

START SERIE

- **WORK** **104**
  - 1500x750 106
  - 2000x750 110
  - Komponenten 114
  - Einteilungssysteme 120

PRO SERIE

- **WORK MASTER BR** **124**
  - 1500x750 126
  - 2000x750 130
  - Komponenten 134
  - Einteilungssysteme 142

PRO+ SERIE

- **DYNAMIC** **146**
  - vorkonfiguriert 147
  - Komponenten 150

WANDSYSTEM

154

PRO SERIE

- **WORK LOOK** **154**
  - vorkonfiguriert 156
  - Komponenten 158
  - vorkonfiguriert mit Hängeschränken 159
  - Komponenten 160
  - vorkonfiguriert mit Rollläden 161
  - Lochplatten 162
  - Komponenten 164

- **COMPONENTS** **170**
  - Schraubstöcke 171
  - Stühle 174
  - klappbarer Tisch 175

- **ERGO WORK** **176**
  - Schwenkarme für Träger 178
  - Schwenkarme für Arbeitsplatte 181
  - Komponenten 184

- **TOOL ORGANIZER** **190**
  - Unipok 191
  - Pikpad 192
  - The Block 195

- **IRON TEAM** **196**
  - Iron Team 196
  - Iron Team Electric 202
  - Iron Team Light 204

SCHUBLADEN-SCHRÄNKE

206

START SERIE

- **FLEXA** **206**
  - 36x27 EH 717x600 mm 208
  - Einteilungssysteme 209
  - 54x27 EH 1023x600 mm 210
  - Einteilungssysteme 211

PRO SERIE

- **MASTER DE** **212**
  - 36x36 EH 714x726 mm 216
  - Einteilungssysteme 217
  - 54x36 EH 1020x726 mm 218
  - Einteilungssysteme 219
  - Zubehöre 220

PRO+ SERIE

- **MASTER** **222**
  - 18x27 EH 408x573 mm 228
  - Einteilungssysteme 230
  - 27x27 EH 561x573 mm 232
  - Einteilungssysteme 236
  - 36x27 EH 714x573 mm 238
  - Einteilungssysteme 246
  - 54x27 EH 1020x573 mm 248
  - Einteilungssysteme 252
  - 27x36 EH 561x726 mm 254
  - Einteilungssysteme 262
  - 36x36 EH 714x726 mm 264
  - Einteilungssysteme 276
  - 45x36 EH 867x726 mm 278
  - Einteilungssysteme 280
  - 54x36 EH 1020x726 mm 282
  - Einteilungssysteme 288
  - 64x36 EH 1190x726 mm 290
  - Einteilungssysteme 292
  - 78x36 EH 1428x726 mm 294
  - Einteilungssysteme 296
  - Zubehöre 298

COMPUTER-SCHRÄNKE

302

PRO+ SERIE

- **MASTER CS** **304**
  - vorkonfiguriert 304
  - Komponenten 305

PRO SERIE

- **STANDARD CS** **306**
  - vorkonfiguriert 306
  - Komponenten 307

SCHRÄNKE MIT TÜREN

308

PRO SERIE

- **PERFOM FLÜGELTÜREN** **308**
  - 64x27 EH 1193x555x1000 mm 309
  - 64x27 EH 1193x555x2000 mm 310
  - 24x27 EH 512x555x1000 mm 311
  - 54x27 EH 1023x555x1000 mm 312
  - 54x27 EH 1023x555x2000 mm 314
  - Komponenten 322
  - Einteilungssysteme 334

- **PERFOM SCHIEBETÜREN** **336**
  - 54x27 EH 1020x600x2000 mm 338
  - 54x27 EH 1020x600x915 mm 339
  - 78x27 EH 1428x600x2000 mm 340
  - 78x27 EH 1428x600x915 mm 341
  - 54+54x27 EH 2040x600x2000 mm 342
  - 54+54x27 EH 2040x600x915 mm 344
  - Komponenten 345
  - Einteilungssysteme 353

- **PERFOM GARDEROBENSCHRÄNKE** **354**
  - vorkonfiguriert 355
  - Bänke 356
  - Zubehöre 357

NC

360

PRO SERIE

- **NC** **360**
  - vorkonfiguriert 361
  - Komponenten 362

UMWELT

364

PRO SERIE

- **KIPPBEHÄLTER** **365**

- **BIG-BAG-GESTELL** **367**

- **AUFFANGWANNEN** **368**

- **UMWELTSCHRÄNKE** **375**

WAGEN

378

PRO SERIE

- **CLEVER** **378**
  - Clever Small vorkonfiguriert 379
  - Clever Large vorkonfiguriert 380
  - Komponenten 386

- **COMBI** **389**

PRO+ SERIE

- **BIN CART** **390**
  - vorkonfiguriert 391
  - Komponenten 404

WERKSTATTEIN-RICHTUNGEN

410

GEAR GARAGE

- **BEST SELLER** **418**

- **MODULE** **430**
  - B= 714 mm 430
  - B= 1020 mm 431
  - B= 1428 mm 432
  - B= 1734 mm 433
  - B= 2040 mm 434
  - corner 436
  - Flexa 436

- **PERFOM FLÜGELTÜREN** **437**
  - B= 512 mm 437
  - B= 1023 mm 437

- **PERFOM SCHIEBETÜREN** **438**
  - B= 1020 mm 438
  - B= 1427 mm 438
  - B= 2040 mm 439
  - Zubehöre 439
  - Einteilungssysteme 440

- **ALLGEMEINE BEDINGUNGEN FÜR DIE VERTRAGLICHE GARANTIE** **445**
- **ALLGEMEINE GESCHÄFTSBEDINGUNGEN** **446**

AIR

PICKING BOX

KUNSTSTOFFBEHÄLTER

PRO+ SERIE

Air ist die Produktreihe von Kästen aus Kunststoff von Fami. Diese funktionalen und gestalterischen Kästen sind so konzipiert, dass sie den Platz und die Organisation am Arbeitsplatz, im Magazin und beim Transport optimieren.

Die Kästen **Picking Box Air** sind eine **platzsparende** Lösung für die Aufbewahrung von Komponenten und C-Parts. Sie zeichnen sich durch eine besondere **Struktur** aus, die entwickelt wurde, um sie sowohl **gestapelt** als auch ineinander **eingesetzt** lagern zu können und um mit den Sichtlagerkästen anderer Marken **kompatibel** zu sein. Jedes Element des Kastens besitzt eine präzise Funktion: die seitlichen **Rippen** und der verstärkte **Boden festigen** die Struktur und **verteilen** die Last gleichmäßig; die **patentierten Einsätze** garantieren eine **stabile und sichere Stapelung**; die große **Öffnung an der Vorderseite** optimiert die **Sichtbarkeit** des Inhalts und die **Ergonomie** bei der Entnahme des Materials; der **hintere Haken** ermöglicht die Positionierung von Picking Box Air auf den Profilen der Wagen Bin Cart und Stangen Iron Team.

STAPELBAR UND KOMPATIBEL

INEINANDER NESTBAR

INTEGRIERBAR

UMWELT-VERTRÄGLICH

PICKING BOX AIR

Die Behälter zeichnen sich durch Folgendes aus:

1. Griff
2. Einsätze zur Stapelung
3. Strukturelle Verstärkungen
4. Konische Form, um das Einsetzen der Behälter ineinander zu begünstigen
5. Hinterer Haken zur Befestigung an Stangen (Gr. 1, 2, 3A2, 3) Hinterer Griff für Transport (Gr. 4, 4A5)

Verfügbar in 6 Farben:

PATENTIERTES STAPELUNGSSYSTEM

Die patentierten Einsätze gewährleisten eine feste und sichere Stapelung der verschiedenen Picking Box Air und verteilen das Gewicht gleichmäßig.

STAPELBAR UND INEINANDER NESTBAR

Die Kästen Picking Box Air können mit einer einfachen Handbewegung von der Stapelung zum Einsetzen des einen in den anderen übergehen.

6 ABMESSUNGEN

Picking Box Air ist in 6 Größen mit verschiedenen Lagervolumen verfügbar.

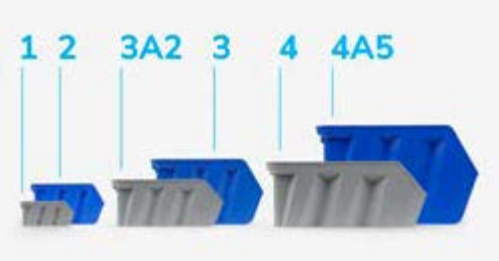

VERSTÄRKTER BODEN

Der Boden besitzt besondere Rippen für eine erhöhte Robustheit und die Verteilung der Gewichte.

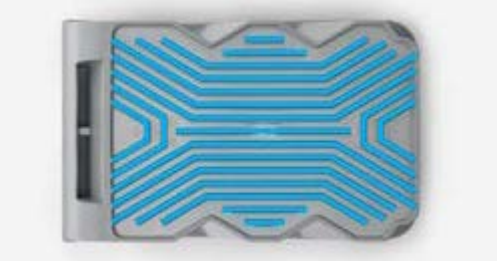

ÖFFNUNG AN DER VORDERSEITE

Die Öffnung an der Vorderseite ist groß und ergonomisch, um die Sichtbarkeit zu erhöhen und die Entnahme des Inhalts im Falle der Stapelung zu erleichtern.

ETIKETTEN

Die Klebeetiketten können an der Vorderseite positioniert werden, um die Klassifizierung des Inhalts zu erleichtern.

KOMPATIBILITÄT

Die Beschaffenheit der oberen Ränder wurde entwickelt, um die Stapelung von Behältern anderer Marken zu garantieren.

HINTERER HAKEN

Die Kästen mit Größe 1, 2, 3A2 und 3 haben einen hinteren Haken zur höheren Kastenstabilität, besonders auf Bin Cart Profilen und Iron Team Stangen installiert wird. Die Picking Box Air mit Größe 4 und 4A5 sind mit einem Griff zur Erleichterung der Handhabung ausgestattet.

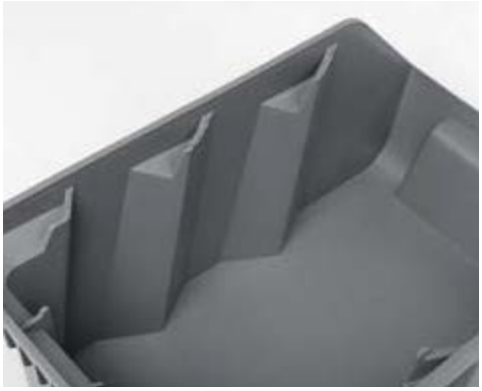

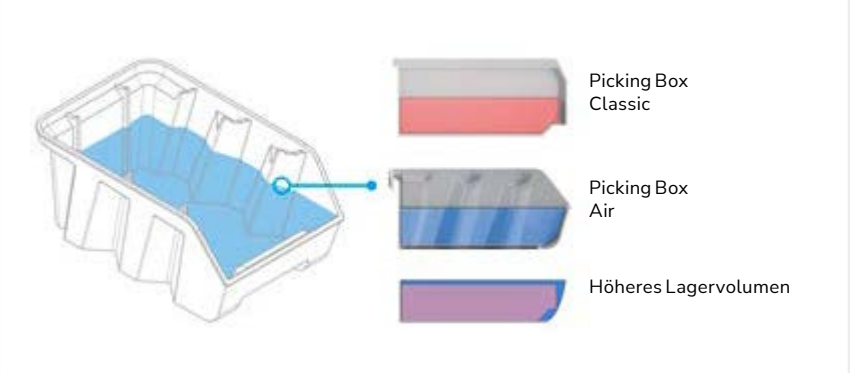

MEHR PLATZ UND ERGONOMIE

Die Kästen Picking Box Air stellen die Weiterentwicklung der traditionellen, im Handel erhältlichen Sichtlagerkästen dar.

Im Verhältnis zu den Picking Box Classic, zeichnet sich Air durch eine größere vordere Öffnung aus, die die Entnahme des gelagerten Materials ergonomischer macht und die Sichtbarkeit verbessert.

Die besondere Beschaffenheit der Seitenwände der Picking Box Air behindert nicht die Sicht und verringert nicht den Innenraum des Kastens. Das Lagervolumen der Produktreihe Air ist in der Tat höher als dasjenige der Classic: die strukturelle Gesamtabmessung der Wände ist so verteilt, dass neue Bereiche geschaffen werden, die den von den Rippen eingenommenen Platz weitgehend kompensieren.

OPTIMIERTER UND EFFIZIENTER TRANSPORT

Die Produktreihe Picking Box Air ermöglicht eine Platzeinsparung um 50% des Lager- und Transportraums. Die Steckmontage und die Kompatibilität der Kästen mit den Europallet machen die verschiedenen internen und logistischen Vorgänge in der Tat effizienter und immer mehr optimiert und führen zu einer Reduzierung des Unternehmensverbrauchs und der Umweltbelastung. Insbesondere ergab eine Analyse, dass der Einsatz der Picking Box Air zu einer Reduzierung des Verbrauchs aus Lagerhaltungskosten (-57 %) und internem Handling (-27 %) sowie zu geringeren CO2-Emissionen der Logistikkette (-10 Tonnen) führt*.

** Bei der Analyse wurde der Einsatz von Picking Box Air für ein Jahr im Geschäftsbetrieb von Fami simuliert. Der Vergleich wurde durchgeführt, indem der Gesamtumfang der Geschäftstätigkeit und der damit verbundene Verbrauch im Jahr 2023 der traditionellen Picking-Box mit demselben Umfang der Geschäftstätigkeit verglichen wurde, der auf der Grundlage des für die Lagerung und das Handling der Picking-Box Air erforderlichen Verbrauchs neu berechnet wurde.*

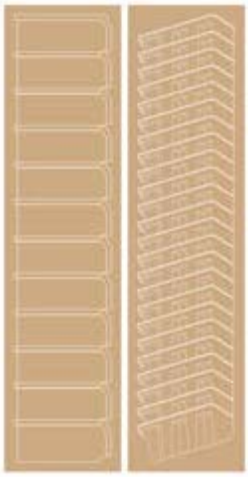

KASTEN MIT VERSTÄRKTEM BODEN

ART.	Verkaufseinheit	Gr.	Außenmaß			L	Farbe	€
			B mm	T mm	H mm			
FPB0001R051LQ	48	1	108	173	76	1		1,60
FPB0001R05139	48	1	108	173	76	1		1,60
FPB0001R05132	48	1	108	173	76	1		1,60
FPB0001R0511Z	48	1	108	173	76	1		1,60
FPB0001R0512Y	48	1	108	173	76	1		1,60
FPB0001R0514Q	48	1	108	173	76	1		1,60

KASTEN MIT VERSTÄRKTEM BODEN

ART.	Verkaufseinheit	Gr.	Außenmaß			L	Farbe	€
			B mm	T mm	H mm			
FPB0002R051LQ	36	2	160	234	127	3,8		2,80
FPB0002R05139	36	2	160	234	127	3,8		2,80
FPB0002R05132	36	2	160	234	127	3,8		2,80
FPB0002R0511Z	36	2	160	234	127	3,8		2,80
FPB0002R0512Y	36	2	160	234	127	3,8		2,80
FPB0002R0514Q	36	2	160	234	127	3,8		2,80

KASTEN MIT VERSTÄRKTEM BODEN

ART.	Verkaufseinheit	Gr.	Außenmaß			L	Farbe	€
			B mm	T mm	H mm			
FPB03A2R051LQ	16	3A2	224	354	147	9,4		6,40
FPB03A2R05139	16	3A2	224	354	147	9,4		6,40
FPB03A2R05132	16	3A2	224	354	147	9,4		6,40
FPB03A2R0511Z	16	3A2	224	354	147	9,4		6,40
FPB03A2R0512Y	16	3A2	224	354	147	9,4		6,40
FPB03A2R0514Q	16	3A2	224	354	147	9,4		6,40

KASTEN MIT VERSTÄRKTEM BODEN

ART.	Verkaufseinheit	Gr.	Außenmaß			L	Farbe	€
			B mm	T mm	H mm			
FPB0003R051LQ	12	3	224	354	203	12,5		6,40
FPB0003R05139	12	3	224	354	203	12,5		6,40
FPB0003R05132	12	3	224	354	203	12,5		6,40
FPB0003R0511Z	12	3	224	354	203	12,5		6,40
FPB0003R0512Y	12	3	224	354	203	12,5		6,40
FPB0003R0514Q	12	3	224	354	203	12,5		6,40

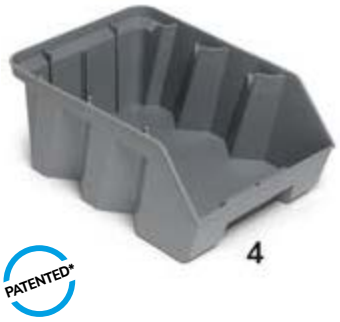

KASTEN MIT VERSTÄRKTEM BODEN

ART.	Verkaufseinheit	Gr.	Außenmaß			L	Farbe	€
			B mm	T mm	H mm			
FPB0004R051LQ	12	4	333	508	203	28		11,20
FPB0004R05139	12	4	333	508	203	28		11,20
FPB0004R05132	12	4	333	508	203	28		11,20
FPB0004R0511Z	12	4	333	508	203	28		11,20
FPB0004R0512Y	12	4	333	508	203	28		11,20
FPB0004R0514Q	12	4	333	508	203	28		11,20

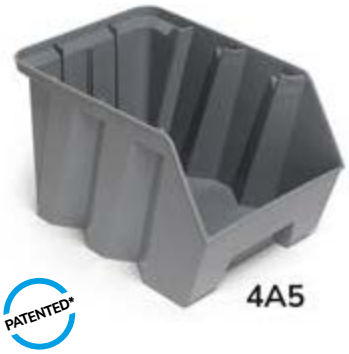

KASTEN MIT VERSTÄRKTEM BODEN

ART.	Verkaufseinheit	Gr.	Außenmaß			L	Farbe	€
			B mm	T mm	H mm			
FPB04A5R051LQ	9	4A5	333	507	304	42		14,80
FPB04A5R05139	9	4A5	333	507	304	42		14,80
FPB04A5R05132	9	4A5	333	507	304	42		14,80
FPB04A5R0511Z	9	4A5	333	507	304	42		14,80
FPB04A5R0512Y	9	4A5	333	507	304	42		14,80
FPB04A5R0514Q	9	4A5	333	507	304	42		14,80

L
VOLUMEN

SCHRÄNKE MIT FLÜGELTÜREN

PATENTED*

SCHRANK MIT FLÜGELTÜREN MIT 24 KÄSTEN PICKING BOX AIR

ART.	B mm	T mm	H mm	KG	Farbe Behälter	RAL	€
PERFOMAK03	700	267	1001	450		7035+7016	475,60
PERFOMAK04	700	267	1001	450		7035	475,60
PERFOMAK05	700	267	1001	450		5012	475,60

Bestehend aus:

Anz.	Beschreibung
1	Schrank mit Flügeltüren
1	Kit 5 verstellbare Böden
8	Kit 3 Kästen Picking Box Air Gr. 2

PATENTED*

SCHRANK MIT FLÜGELTÜREN MIT 48 KÄSTEN PICKING BOX AIR

ART.	B mm	T mm	H mm	KG	Farbe Behälter	RAL	€
PERFOMAK08	700	267	1651	500		7035+7016	599,20
PERFOMAK09	700	267	1651	500		7035	599,20
PERFOMAK10	700	267	1651	500		5012	599,20

Bestehend aus:

Anz.	Beschreibung
1	Schrank mit Flügeltüren
2	Kit 5 verstellbare Böden
36	Kasten aus Polypropylen Picking Box Air Gr. 2
3	Kit 4 Kästen Picking Box Air Gr. 1
2	Sicherung für Behälter Gr. 1

PATENTED*

SCHRANK MIT FLÜGELTÜREN MIT 72 KÄSTEN PICKING BOX AIR

ART.	B mm	T mm	H mm	KG	Farbe Behälter	RAL	€
PERFOMAK13	700	267	1996	500		7035+7016	726,80
PERFOMAK14	700	267	1996	500		7035	726,80
PERFOMAK15	700	267	1996	500		5012	726,80

Bestehend aus:

Anz.	Beschreibung
1	Schrank mit Flügeltüren
1	Kit 5 verstellbare Böden
3	Kit 3 verstellbare Böden
36	Kasten aus Polypropylen Picking Box Air Gr. 2
9	Kit 4 Kästen Picking Box Air Gr. 1
6	Sicherung für Behälter Gr. 1

SCHRÄNKE OHNE FLÜGELTÜREN

PATENTED*

SCHRANK MIT 24 KÄSTEN PICKING BOX AIR

ART.	B mm	T mm	H mm	KG	Farbe Behälter	RAL	€
PERFOMAK01	700	267	1001	450		7035	348,40
PERFOMAK02	700	267	1001	450		5012	348,40

Bestehend aus:

Anz.	Beschreibung
1	Schrank ohne Flügeltüren
1	Kit 5 verstellbare Böden
8	Kit 3 Kästen Picking Box Air Gr. 2

PATENTED*

SCHRANK MIT 48 KÄSTEN PICKING BOX AIR

ART.	B mm	T mm	H mm	KG	Farbe Behälter	RAL	€
PERFOMAK06	700	267	1651	500		7035	454,40
PERFOMAK07	700	267	1651	500		5012	454,40

Bestehend aus:

Anz.	Beschreibung
1	Schrank ohne Flügeltüren
2	Kit 5 verstellbare Böden
36	Kasten aus Polypropylen Picking Box Air Gr. 2
3	Kit 4 Kästen Picking Box Air Gr. 1
2	Sicherung für Behälter Gr. 1

PATENTED*

SCHRANK MIT 72 KÄSTEN PICKING BOX AIR

ART.	B mm	T mm	H mm	KG	Farbe Behälter	RAL	€
PERFOMAK11	700	267	1996	500		7035	570,00
PERFOMAK12	700	267	1996	500		5012	570,00

Bestehend aus:

Anz.	Beschreibung
1	Schrank ohne Flügeltüren
1	Kit 5 verstellbare Böden
3	Kit 3 verstellbare Böden
36	Kasten aus Polypropylen Picking Box Air Gr. 2
9	Kit 4 Kästen Picking Box Air Gr. 1
6	Sicherung für Behälter Gr. 1

KG TRAGKRAFT | RAL 7035 + RAL 7016 | RAL 5012 | RAL 7035

KOMPONENTEN

SCHRANK MIT FLÜGELTÜREN

ART.	B mm	T mm	H mm	KG	RAL	€
FAK1040C000PD	700	267	1001	450	7035+7016	336,00
FAK1040C00008	700	267	1001	450	7035	336,00
FAK1040C00004	700	267	1001	450	5012	336,00

SCHRANK MIT FLÜGELTÜREN

ART.	B mm	T mm	H mm	KG	RAL	€
FAK1066C000PD	700	267	1651	500	7035+7016	366,00
FAK1066C00008	700	267	1651	500	7035	366,00
FAK1066C00004	700	267	1651	500	5012	366,00

SCHRANK MIT FLÜGELTÜREN

ART.	B mm	T mm	H mm	KG	RAL	€
FAK1080C000PD	700	267	1996	500	7035+7016	398,80
FAK1080C00008	700	267	1996	500	7035	398,80
FAK1080C00004	700	267	1996	500	5012	398,80

KOMPONENTEN

SCHRANK OHNE FLÜGELTÜREN

ART.	B mm	T mm	H mm	KG	RAL	€
FAK2040X00008	700	267	1001	450	7035	208,80
FAK2040X00004	700	267	1001	450	5012	208,80

SCHRANK OHNE FLÜGELTÜREN

ART.	B mm	T mm	H mm	KG	RAL	€
FAK2066X00008	700	267	1651	500	7035	221,20
FAK2066X00004	700	267	1651	500	5012	221,20

SCHRANK OHNE FLÜGELTÜREN

ART.	B mm	T mm	H mm	KG	RAL	€
FAK2080X00008	700	267	1996	500	7035	242,00
FAK2080X00004	700	267	1996	500	5012	242,00

KIT VERSTELLBARE BÖDEN

ART.	B mm	T mm	H mm	Anz. Böden	KG	Endbearbeitung	€
FAK9020S299	675	235	17	3	50	Verzinkt	32,00
FAK9020S199	675	235	17	5	50	Verzinkt	53,20

SICHERUNG FÜR BEHÄLTER GR. 1

ART.	B mm	T mm	H mm	Endbearbeitung	€
FAK90400099	671	31	11	Verzinkt	1,60

KG TRAGKRAFT | RAL 7035 + RAL 7016 | RAL 5012 | RAL 7035 | VERZINKT

AIR

RK BOX

KUNSTSTOFFBEHÄLTER

PRO+ SERIE

Air ist die Produktreihe von Kästen aus Kunststoff von Fami. Diese funktionalen und gestalterischen Kästen sind so konzipiert, dass sie den Platz und die Organisation am Arbeitsplatz, im Magazin und beim Transport optimieren.

Die **Kästen für Regale RK Box Air** sind innovative Lösungen für die **Aufbewahrung** und die **Lagerung** einer breiten Palette von Komponenten. Das besondere Design wurde entwickelt, um in vollkommener Sicherheit die verschiedenen Kästen **stapeln** zu können und sie **in einen anderen** einsetzen zu können und so eine bedeutende **Platzeinsparung** zu erhalten. Die große Öffnung an der Vorderseite erleichtert die Entnahme des Materials, während der **verstärkte Boden** eine spezielle mittlere Rille aufweist, die, wenn sie in Kombination mit der Führung für Regale verwendet wird, den Kasten in eine echte **Schublade** mit Sperre bei der Öffnung und Schließung verwandelt.

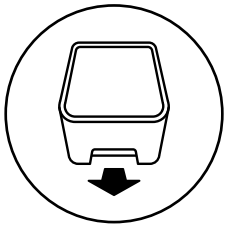

HERAUSZIEHBAR

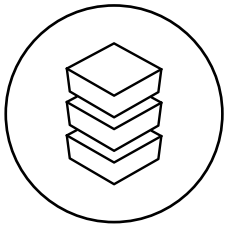

STAPELBAR

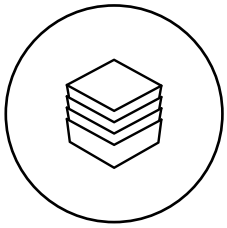

INEINANDER NESTBAR

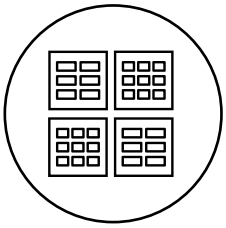

MODULAR

RK BOX AIR

Die Behälter für Regale zeichnen sich durch Folgendes aus:

1. Verstärkte Ränder
2. Griff
3. Einsätze zur Stapelung
4. Konische Form, um das Einsetzen der Behälter ineinander zu begünstigen
5. Strukturelle Verstärkung für die Installation der Querteiler
6. Haken für Deckel
7. Einrichtung für Front

Verfügbar in 2 Farben:

PATENTIERTES STAPELUNGSSYSTEM

Die patentierten Einsätze gewährleisten eine feste und sichere Stapelung der verschiedenen RK Box Air und verteilen das Gewicht gleichmäßig.

STAPELBAR UND INEINANDER NESTBAR

Die Kästen RK Box Air können mit einer einfachen Handbewegung von der Stapelung zum Einsetzen des einen in den anderen übergehen.

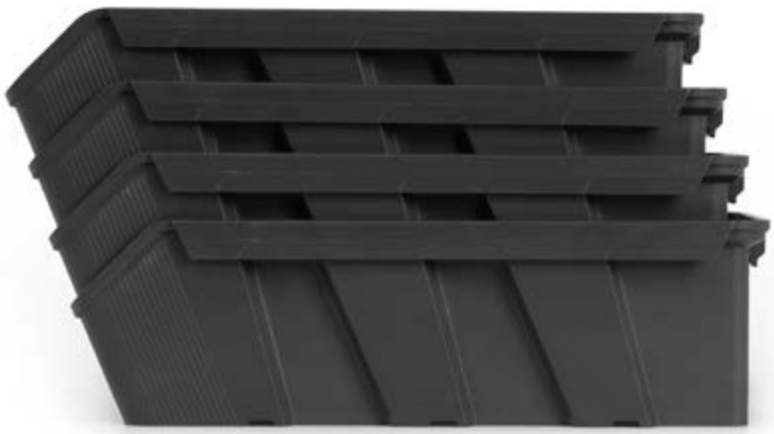

VERSTÄRKTE RÄNDER UND BÖDEN

Verstärkte Ränder und Böden vermeiden die Verformung und festigen die Struktur der RK Box Air zur Aufbewahrung von schweren Lasten.

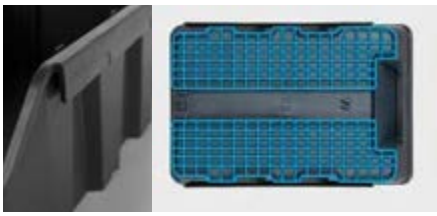

4 ABMESSUNGEN

Die Behälter sind in zwei Höhen und zwei Breiten verfügbar.

ETIKETTEN

Die Klebeetiketten können an der Vorderseite positioniert werden, um die Klassifizierung des Inhalts zu erleichtern.

ZUBEHÖRE

RK Box Air kann mit einer breiten Palette von Zubehören wie Fronten, Deckel und Querteilern vervollständigt werden.

MAXIMALE SICHTBARKEIT

Die Zubehöre für die Unterteilung und den Schutz des Inhalts sind aus transparentem Styropor erstellt, um die maximale Sichtbarkeit und die umgehende Identifizierung der gelagerten Materialien zu gewährleisten.

FRONT

Die transparente Front schließt die Öffnung an der Vorderseite der RK Box Air, ohne die Sicht des Inhalts zu verhindern. Das besondere Design passt sich perfekt an die Form des Kastens an und wird mit einem Klick einsetzt. Sie kann in Kombination mit dem Deckel verwendet werden, um den Kasten vollkommen zu schließen.

TRENNWAND

Der Querteiler unterteilt den Innenraum der RK Box Air in mehrere Fächer für die Lagerung von Komponenten verschiedener Art. Er is transparent, um die Sicht des gesamten Materials zu ermöglichen, und lässt sich perfekt in die seitlichen Verstärkungen einfügen, ohne Platz zu beanspruchen.

DECKEL

Der Deckel für RK Box Air ist an der Oberseite des Kastens eingerastet und weist eine partielle oder vollkommene Öffnung auf. Die Transparenz ermöglicht es, den Inhalt immer zu sehen und er kann in Kombination mit der Front zum kompletten Schutz des Inhalts der RK Box Air verwendet werden.

MODULARE REGALE FÜR BEHÄLTER

Das Regal für Kästen weist eine variable Anzahl von Fachböden auf, auf denen ordentlich und in vollkommener Sicherheit die RK Box Air organisiert werden können. Jeder Fachboden besitzt eine Führung, die perfekt in die Rille am Boden des Kastens einrastet und RK Box Air zu einer praktischen und sicheren Schublade mit Sperre bei der Öffnung und Schließung macht. Im Gegensatz zu traditionellen Regalen für RK Box ist es daher nicht notwendig, hintere Sicherungsbügel zu installieren, da nach dem Auszug der Kasten blockiert wird und nicht fällt. Es ist zu jedem Zeitpunkt möglich, das Regal zu erweitern: in der Tat ist es ausreichend, die verschiedenen Regale mittels der praktischen Zungen am oberen Teil zu stapeln.

KASTEN MIT VERSTÄRKTEM BODEN - AUSSENMASS (mm): B=141 T=310 H=91

ART.	Verkaufseinheit	Nutzmaß			L	Farbe	€
		B mm	T mm	H mm			
FRK3014R05139	20	102	248	79	2,4		5,60
FRK3014R05132	20	102	248	79	2,4		5,60

KASTEN MIT VERSTÄRKTEM BODEN - AUSSENMASS (mm): B=214 T=310 H=91

ART.	Verkaufseinheit	Nutzmaß			L	Farbe	€
		B mm	T mm	H mm			
FRK3021R05139	20	176	245	79	4		6,40
FRK3021R05132	20	176	245	79	4		6,40

KASTEN MIT VERSTÄRKTEM BODEN - AUSSENMASS (mm): B=141 T=310 H=142

ART.	Verkaufseinheit	Nutzmaß			L	Farbe	€
		B mm	T mm	H mm			
FRK3114R05139	16	100	234	130	3,8		6,80
FRK3114R05132	16	100	234	130	3,8		6,80

KASTEN MIT VERSTÄRKTEM BODEN - AUSSENMASS (mm): B=214 T=310 H=142

ART.	Verkaufseinheit	Nutzmaß			L	Farbe	€
		B mm	T mm	H mm			
FRK3121R05139	16	174	234	130	6,5		7,60
FRK3121R05132	16	174	234	130	6,5		7,60

ZUBEHÖRE

QUERTEILER FÜR KASTEN RK BOX AIR

ART.	Verkaufseinheit	geeignet für	€
FRKD014T00096	20	FRK3014R051	1,60
FRKD021T00096	20	FRK3021R051	2,40
FRKD114T00096	16	FRK3114R051	2,80
FRKD121T00096	16	FRK3121R051	3,60

Der Querteiler rastet perfekt in die Verstärkungen des Kastens ein, um mehrere Lagerbereiche zu schaffen, ohne Platz einzunehmen.

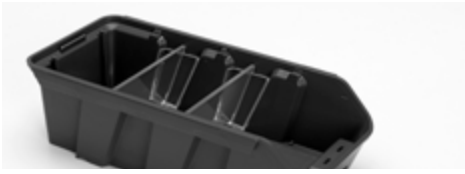

FRONT FÜR KASTEN RK BOX AIR

ART.	Verkaufseinheit	geeignet für	€
FRKF014000096	20	FRK3014R051	2,00
FRKF021000096	20	FRK3021R051	2,40
FRKF114000096	16	FRK3114R051	3,20
FRKF121000096	16	FRK3121R051	4,00

Die Front ist so geformt, dass sie sich an die Form des Teils an der Vorderseite des Kastens anpasst.

DECKEL FÜR KASTEN RK BOX AIR

ART.	Verkaufseinheit	geeignet für	€
FRK3C14000096	20	FRK3014R051 FRK3114R051	7,20
FRK3C21000096	20	FRK3021R051 FRK3121R051	9,60

Der Deckel wird an den oberen Rändern des Kastens eingerastet und besitzt eine partielle oder vollkommene Öffnung.

VOLUMEN

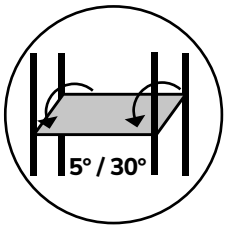

REGALE MIT 7 GENEIGTEN BÖDEN

ART.	B mm	T mm	H mm	Nr. Kit 4 Trennwände	Endbearbeitung	€
ST1036	1057	521	2016	10	Verzinkt	872,40
ST1037	1057	621	2016	10	Verzinkt	1016,40
ST1038	1057	821	2016	10	Verzinkt	1094,80

Bestehend aus Halterand und Bügelpaar für geneigte Böden 5°/30°

⚠ Böden mit Tiefe 500 mm Tragfähigkeit 120 kg. Böden mit Tiefe 600 und 800 mm Tragfähigkeit 300 kg.

VERZINKT

T= 300 mm

REGALE MIT 9 KÄSTEN RK BOX AIR

ART.	B mm	T mm	H mm	Behälter		RAL	€
				Anz.	Farbe		
RKBOX3051	496	304	546	6 x FRK3114R05139 3 x FRK3121R05139		7035	202,00
RKBOX3050	496	304	546	6 x FRK3114R05132 3 x FRK3121R05132		7000	202,00

Bestehend aus:

Anz.	Beschreibung
1	Regale mit 4 Böden
1	Kit 9 Kästen RK Box Air

PATENTED*

REGALE MIT 9 KÄSTEN RK BOX AIR MIT FÜHRUNGEN, TRENNWÄNDEN UND FRONTEN

ART.	B mm	T mm	H mm	Behälter		RAL	€
				Anz.	Farbe		
RKBOX3053	496	304	546	6 x FRK3114R05139 3 x FRK3121R05139		7035	304,80
RKBOX3052	496	304	546	6 x FRK3114R05132 3 x FRK3121R05132		7000	304,80

Bestehend aus:

Anz.	Beschreibung
1	Regale mit 4 Böden
1	Kit 9 Kästen RK Box Air
1	Kit 9 Führungen mit Trennwänden und Fronten

PATENTED*

REGALE MIT 9 KÄSTEN RK BOX AIR MIT FÜHRUNGEN, DECKELN UND FRONTEN

ART.	B mm	T mm	H mm	Behälter		RAL	€
				Anz.	Farbe		
RKBOX3055	496	304	546	6 x FRK3114R05139 3 x FRK3121R05139		7035	341,20
RKBOX3054	496	304	546	6 x FRK3114R05132 3 x FRK3121R05132		7000	341,20

Bestehend aus:

Anz.	Beschreibung
1	Regale mit 4 Böden
1	Kit 9 Kästen RK Box Air
1	Kit 9 Führungen mit Deckeln und Fronten

PATENTED*

RK Box Air benötigt keine Sicherungen, wenn er in den Regale eingesetzt ist. Die installierte Führung und die Form des Bodens des Kastens selbst ermöglichen es, RK Box Air dank des besonderen Sperrmechanismus bei der Öffnung und Schließung wie eine Schublade zu verwenden.

T= 300 mm

REGALE MIT 12 KÄSTEN RK BOX AIR

ART.	B mm	T mm	H mm	Behälter		RAL	€
				Anz.	Farbe		
RKBOX3057	496	304	546	8 x FRK3014R05139 4 x FRK3021R05139		7035	218,80
RKBOX3056	496	304	546	8 x FRK3014R05132 4 x FRK3021R05132		7000	218,80

Bestehend aus:

Anz.	Beschreibung
1	Regale mit 5 Böden
1	Kit 12 Kästen RK Box Air

PATENTED*

REGALE MIT 12 KÄSTEN RK BOX AIR MIT FÜHRUNGEN, TRENNWÄNDEN UND FRONTEN

ART.	B mm	T mm	H mm	Behälter		RAL	€
				Anz.	Farbe		
RKBOX3059	496	304	546	8 x FRK3014R05139 4 x FRK3021R05139		7035	321,60
RKBOX3058	496	304	546	8 x FRK3014R05132 4 x FRK3021R05132		7000	321,60

Bestehend aus:

Anz.	Beschreibung
1	Regale mit 5 Böden
1	Kit 12 Kästen RK Box Air
1	Kit 12 Führungen mit Trennwänden und Fronten

PATENTED*

REGALE MIT 12 KÄSTEN RK BOX AIR MIT FÜHRUNGEN, DECKELN UND FRONTEN

ART.	B mm	T mm	H mm	Behälter		RAL	€
				Anz.	Farbe		
RKBOX3061	496	304	546	8 x FRK3014R05139 4 x FRK3021R05139		7035	374,80
RKBOX3060	496	304	546	8 x FRK3014R05132 4 x FRK3021R05132		7000	374,80

Bestehend aus:

Anz.	Beschreibung
1	Regale mit 5 Böden
1	Kit 12 Kästen RK Box Air
1	Kit 12 Führungen mit Deckeln und Fronten

PATENTED*

RAL 7000 RAL 7035

KOMPONENTEN FÜR REGALE FÜR RK BOX AIR

LEERES REGAL

ART.	B mm	T mm	H mm	Anz. Böden	RAL	€
FRKBX30040008	496	304	546	4	7035	120,00
FRKBX30040001	496	304	546	4	7000	120,00
FRKBX30050008	496	304	546	5	7035	133,20
FRKBX30050001	496	304	546	5	7000	133,20

KIT 9 KÄSTEN RK BOX AIR

ART.	geeignet für	Behälter		€
		Anz.	Farbe	
FRKBX30KB0139	FRKBX300400	6 x FRK3114R05139 3 x FRK3121R05139		82,00
FRKBX30KB0132	FRKBX300400	6 x FRK3114R05132 3 x FRK3121R05132		82,00

KIT 12 KÄSTEN RK BOX AIR

ART.	geeignet für	Behälter		€
		Anz.	Farbe	
FRKBX30KB0239	FRKBX300500	8 x FRK3014R05139 4 x FRK3021R05139		85,60
FRKBX30KB0232	FRKBX300500	8 x FRK3014R05132 4 x FRK3021R05132		85,60

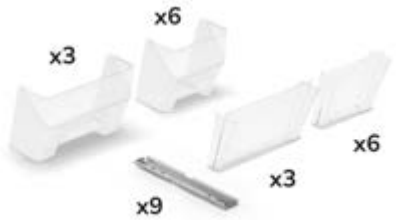

KIT 9 FÜHRUNGEN MIT TRENNWÄNDEN UND FRONTEN

ART.	geeignet für	€
FRKBX30KD0100	FRKBX300400	102,80

Dieses Kit besteht aus 9 Führungen für die Installation von RK Box Air auf Regal, 9 Trennwänden und 9 Fronten für Kasten.

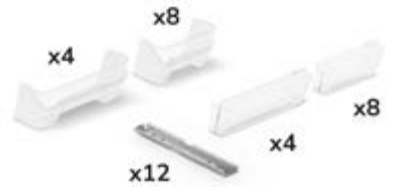

KIT 12 FÜHRUNGEN MIT TRENNWÄNDEN UND FRONTEN

ART.	geeignet für	€
FRKBX30KD0200	FRKBX300500	102,80

Dieses Kit besteht aus 12 Führungen für die Installation von RK Box Air auf Regal, 12 Trennwänden und 12 Fronten für Kasten.

KIT 9 FÜHRUNGEN MIT DECKELN UND FRONTEN

ART.	geeignet für	€
FRKBX30KC0100	FRKBX300400	139,20

Dieses Kit besteht aus 9 Führungen für die Installation von RK Box Air auf Regal, 9 Deckeln und 9 Fronten für Kasten.

KIT 12 FÜHRUNGEN MIT DECKELN UND FRONTEN

ART.	geeignet für	€
FRKBX30KC0200	FRKBX300500	156,00

Dieses Kit besteht aus 12 Führungen für die Installation von RK Box Air auf Regal, 12 Deckeln und 12 Fronten für Kasten.

Die modulare Struktur ermöglicht das Stapeln von Regalen mit der gleichen Tiefe oder mit abnehmender Tiefe.

Jedes Regal weist in der Tat Zungen im oberen Teil auf, um die verschiedenen Module auf stabile und sichere Art zu stapeln.

RAL 7000 RAL 7035

CLASSIC

PICKING BOX

KUNSTSTOFFBEHÄLTER

PRO SERIE

Die **Sichtlagerkästen Picking Box** sind professionelle Lösungen für die Verwaltung und Aufbewahrung kleiner Komponenten, Ersatzteile und Kleinteile. Sie zeichnen sich durch **eine Öffnung an der Vorderseite aus**, die die Sicht und die Entnahme des darin enthaltenen Materials erleichtert, und besitzen **verstärkte Ränder**, um sie sicher zu stapeln.
Picking Box kann mit einer breiten Palette von Zubehören, sowohl für die Unterteilung des internen Raums als auch für den Schutz und die Identifizierung des Inhalts, angereichert werden. Außer den herkömmlichen Trennwänden, sind Fronten, Staubschutzvorrichtungen, Deckeln und Etiketten verfügbar.

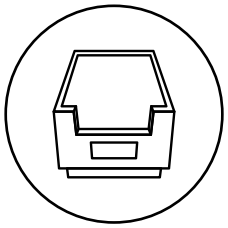

VORDERE SICHTLAGER-ÖFFNUNG

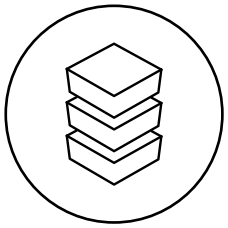

STAPELBAR

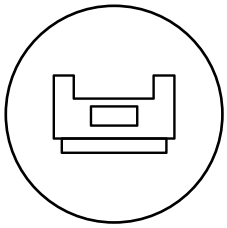

SERIENMÄSSIGE ETIKETTEN

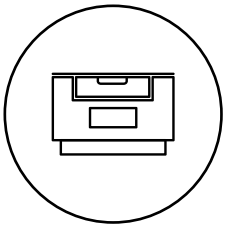

BREITE PALETTE AN ZUBEHÖREN

CLASSIC

PICKING BOX

Die verschiedenen Modelle von Sichtlagerbehältern zeichnen sich durch Folgendes aus:

1. Führungen mit verstärkten Rändern
2. Abgeschrägte vordere Ecken
3. Etikettenhalter mit serienmäßigen Etiketten
4. Einrichtung für geschlitzten Längsteiler
5. Steckverbindungen für Zubehöre

Verfügbar in 4 Farben:

VERSTÄRKTE RÄNDER

Die verstärkten Ränder machen die Struktur robuster und fördern die Verteilung des Gewichts im Falle von Stapelung und vermeiden so deren Verformung.

GRIFFE

Die Griffe an der Vorder- und Rückseite sind ergonomisch, um das Ergreifen und Verstellen der Picking Box im Inneren des Arbeitsbereichs zu erleichtern.

BODEN

Die Sichtlagerbehälter sind mit glattem Boden oder mit verstärktem Boden für eine höhere Tragfähigkeit verfügbar.

STAPELBAR UND MODULAR

Die besondere Beschaffenheit des oberen und unteren Teils des Sichtlagerkastens ermöglicht die **stabile und sichere Stapelung** der Picking Box auch mit verschiedenen Abmessungen und bei Vorhandensein von Deckeln und Staubschutzdeckeln. Im Falle der Stapelung ist der Zugang zum enthaltenen Material jedenfalls dank der Öffnung an der Vorderseite möglich.

Die Picking Box Classic sind außerdem **kompatibel** mit den Sichtlagerkästen von **anderen Marken**.

UNTERTEILUNG UND SCHUTZ

Front

Staubschutzdeckel

Deckel

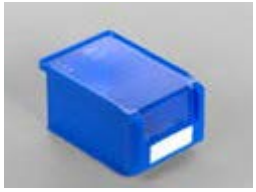

Geschlitzter Längsteiler

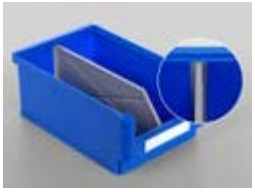

Traverse

CLASSIC

1

KASTEN MIT GLATTEM BODEN - AUSSENMASS (mm): B=103 T=160 H=75

ART.	Verkaufseinheit	Gr.	Nutzmaß			L	Farbe	€
			B mm	T mm	H mm			
FAXPB0001L05132	40	1	85	136	68	0,8		1,60
FAXPB0001L0511Z	40	1	85	136	68	0,8		1,60
FAXPB0001L0512Y	40	1	85	136	68	0,8		1,60
FAXPB0001L0515S	40	1	85	136	68	0,8		1,60

2

KASTEN MIT GLATTEM BODEN - AUSSENMASS (mm): B=150 T=230 H=125

ART.	Verkaufseinheit	Gr.	Nutzmaß			L	Farbe	€
			B mm	T mm	H mm			
FAXPB0002L05132	20	2	127	196	116	3		3,20
FAXPB0002L0511Z	20	2	127	196	116	3		3,20
FAXPB0002L0512Y	20	2	127	196	116	3		3,20
FAXPB0002L0515S	20	2	127	196	116	3		3,20

3A2

KASTEN MIT GLATTEM BODEN - AUSSENMASS (mm): B=210 T=350 H=145

ART.	Verkaufseinheit	Gr.	Nutzmaß			L	Farbe	€
			B mm	T mm	H mm			
FAXPB03A2L05132	10	3A2	184	296	134	7,5		8,00
FAXPB03A2L0511Z	10	3A2	184	296	134	7,5		8,00
FAXPB03A2L0512Y	10	3A2	184	296	134	7,5		8,00
FAXPB03A2L0515S	10	3A2	184	296	134	7,5		8,00

3

KASTEN MIT GLATTEM BODEN - AUSSENMASS (mm): B=210 T=350 H=200

ART.	Verkaufseinheit	Gr.	Nutzmaß			L	Farbe	€
			B mm	T mm	H mm			
FAXPB0003L05132	10	3	184	296	188	10		9,20
FAXPB0003L0511Z	10	3	184	296	188	10		9,20
FAXPB0003L0512Y	10	3	184	296	188	10		9,20
FAXPB0003L0515S	10	3	184	296	188	10		9,20

4A2

KASTEN MIT GLATTEM BODEN - AUSSENMASS (mm): B=313 T=500 H=145

ART.	Verkaufseinheit	Gr.	Nutzmaß			L	Farbe	€
			B mm	T mm	H mm			
FAXPB04A2L05132	8	4A2	278	445	132	17		16,00
FAXPB04A2L0511Z	8	4A2	278	445	132	17		16,00
FAXPB04A2L0512Y	8	4A2	278	445	132	17		16,00
FAXPB04A2L0515S	8	4A2	278	445	132	17		16,00

4

KASTEN MIT GLATTEM BODEN - AUSSENMASS (mm): B=313 T=500 H=200

ART.	Verkaufseinheit	Gr.	Nutzmaß			L	Farbe	€
			B mm	T mm	H mm			
FAXPB0004L05132	6	4	278	445	186	24		18,00
FAXPB0004L0511Z	6	4	278	445	186	24		18,00
FAXPB0004L0512Y	6	4	278	445	186	24		18,00
FAXPB0004L0515S	6	4	278	445	186	24		18,00

⚠ Tragkraft: 35 kg

CLASSIC

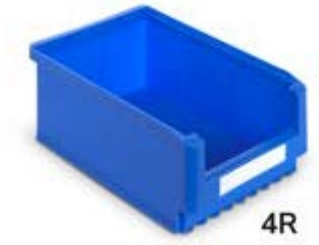

KASTEN MIT VERSTÄRKTEM BODEN - AUSSENMASS (mm): B=313 T=500 H=200

ART.	Verkaufseinheit	Gr.	Nutzmaß			L	Farbe	€
			B mm	T mm	H mm			
FAXPB0004R05132	6	4	278	445	186	24		19,20

Tragkraft: 50 kg

KASTEN MIT GLATTEM BODEN - AUSSENMASS (mm): B=313 T=500 H=300

ART.	Verkaufseinheit	Gr.	Nutzmaß			L	Farbe	€
			B mm	T mm	H mm			
FAXPB04A5L05132	4	4A5	278	445	286	36		22,00
FAXPB04A5L0511Z	4	4A5	278	445	286	36		22,00
FAXPB04A5L0512Y	4	4A5	278	445	286	36		22,00
FAXPB04A5L0515S	4	4A5	278	445	286	36		22,00

KASTEN MIT GLATTEM BODEN - AUSSENMASS (mm): B=102 T=85 H=50

ART.	Verkaufseinheit	Gr.	Nutzmaß			L	Farbe	€
			B mm	T mm	H mm			
FAXPB0000L05132	60	0	86	66	43	0,25		1,20
FAXPB0000L0511Z	60	0	86	66	43	0,25		1,20
FAXPB0000L0512Y	60	0	86	66	43	0,25		1,20
FAXPB0000L0515S	60	0	86	66	43	0,25		1,20

L
VOLUMEN

FRONT FÜR KASTEN PICKING BOX CLASSIC

ART.	Verkaufseinheit	geeignet für	Gr.	€
FAXPBF001000096	10	FAXPB0001L051	1	2,00
FAXPBF002000096	10	FAXPB0002L051	2	0,80
FAXPBF003000096	10	FAXPB0003L051	3	2,00
FAXPBF004000096	10	FAXPB0004L051 FAXPB0004R051	4	3,60
FAXPBF3A2000096	10	FAXPB03A2L051	3A2	1,20
FAXPBF4A2000096	10	FAXPB04A2L051	4A2	4,00
FAXPBF4A5000096	10	FAXPB04A5L051	4A5	5,20

Die Front weist einen Sperrmechanismus auf, um zu vermeiden, dass sich die Komponente von der Aufnahme löst, wenn sie offen ist.

STAUBSCHUTZDECKEL FÜR KASTEN PICKING BOX CLASSIC

ART.	Verkaufseinheit	geeignet für	Gr.	€
FAXPBP002000096	10	FAXPB0002L051	2	7,20
FAXPBP003000096	10	FAXPB0003L051 FAXPB03A2L051	3/3A2	11,20
FAXPBP004000096	10	FAXPB0004L051 FAXPB0004R051 FAXPB04A2L051 FAXPB04A5L051	4/4A2/4A5	16,40

Der Staubschutzdeckel für Kasten kann zusammen mit der Front installiert werden.

DECKEL FÜR KASTEN PICKING BOX CLASSIC

ART.	Verkaufseinheit	geeignet für	Gr.	€
FAXPBC000005196	10	FAXPB0000L051	0	0,40
FAXPBC001005196	10	FAXPB0001L051	1	0,80
FAXPBC002005196	10	FAXPB0002L051	2	2,40

Der Deckel besitzt ein Öffnungssystem push-to-open.

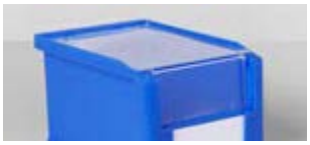

CLASSIC

ZUBEHÖRE

GESCHLITZTER LÄNGSTEILER FÜR KASTEN PICKING BOX CLASSIC

ART.	Verkaufseinheit	geeignet für	Gr.	€
FAXPBD003L07108	10	FAXPB0003L051 FAXPB03A2L051	3/3A2	4,00
FAXPBD004L07108	10	FAXPB0004L051 FAXPB0004R051 FAXPB04A5L051	4/4A5	6,00

Der geschlitzte Längsteiler wird installiert, indem man ihn in die Rillen im Inneren des Kastens einsetzt.

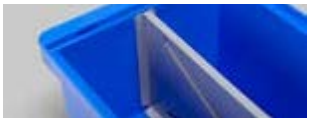

TRAVERSE FÜR KASTEN PICKING BOX CLASSIC

ART.	Verkaufseinheit	geeignet für	Gr.	€
FAXPBM004000007	10	FAXPB0004L051 FAXPB0004R051 FAXPB04A2L051 FAXPB04A5L051	4/4A2/4A5	3,20

Die Traverse ist mit Schrauben im vorderen Teil des Kastens an der Öffnung installiert.

ETIKETTENHALTER FÜR KASTEN PICKING BOX CLASSIC

ART.	Verkaufseinheit	geeignet für	Gr.	€
FAXPBE000P00096	50	FAXPB0000L051	0	0,80
FAXPBE001P00096	50	FAXPB0001L051	1	1,20
FAXPBE002P00096	50	FAXPB0002L051 FAXPB0003L051 FAXPB03A2L051	2/3/3A2	1,20
FAXPBE004P00096	50	FAXPB0004L051 FAXPB0004R051 FAXPB04A2L051	4/4A2	1,20
FAXPBE4A5P00096	50	FAXPB04A5L051	4A5	2,00

Der Etikettenhalter schützt die Etiketten vor Staub und Schmutz und ist an der Vorderseite des Sichtlagerkastens eingesetzt.

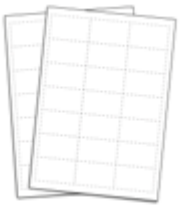

ZUSÄTZLICHE ETIKETTEN FÜR KASTEN PICKING BOX CLASSIC

ART.	Verkaufseinheit	Anz. Etiketten pro Blatt	geeignet für	Gr.	€
FAXPBE000F00013	25	64	FAXPB0000L051	0	0,80
FAXPBE001F00013	25	40	FAXPB0001L051	1	1,20
FAXPBE002F00013	25	16	FAXPB0002L051 FAXPB0003L051 FAXPB03A2L051	2/3/3A2	1,20
FAXPBE004F00013	25	7	FAXPB0004L051 FAXPB0004R051 FAXPB04A2L051	4/4A2	1,20
FAXPBE4A5F00013	25	5	FAXPB04A5L051	4A5	1,20

CLASSIC

RK BOX

KÄSTEN AUS KUNSTSTOFF

PRO SERIE

Die **Kästen RK Box** werden für die Lagerung von Kleinteilen und kleinen Komponenten verwendet und weisen solche Abmessungen auf, dass sie im Inneren der **Regale** aufbewahrt werden können. Die verschiedenen Modelle und Formate können in der Tat in die speziellen Fächer der modularen Regale eingesetzt werden, um ein organisiertes und ordentliches **Lager C-Parts** zu schaffen. Die Stapelung ist durch das Design der oberen Kante und des Boden gewährleistet und dank der seitlichen Rippen besteht keine Verformung, da das Gewicht längs des gesamten Kastens verteilt ist. RK Box ist mit internen Rillen zum Einsetzen der Längs- und Querteiler ausgestattet und ist für einen zusätzlichen praktischen Staubschutzdeckel eingerichtet, um den Inhalt vor Schmutz und Staub zu schützen.

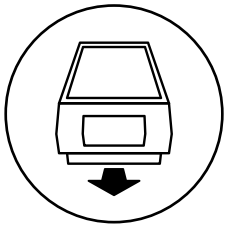

HERAUSZIEHBAR

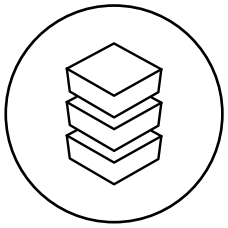

STAPELBAR

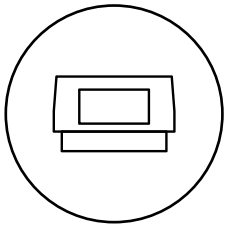

SERIENMÄSSIGE ETIKETTEN

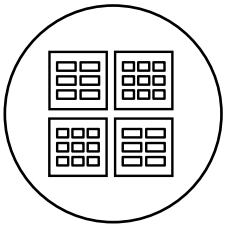

MODULAR

CLASSIC

RK BOX

Die Kästen für Regale zeichnen sich durch Folgendes aus:

1. Führungen mit verstärkten Rändern
2. Abgeschrägte vordere Ecken
3. Etikettenhalter mit serienmäßigen Etiketten
4. Einrichtung für Querteiler
5. Einrichtung für geschlitzten Längsteiler

VERSTÄRKTE RÄNDER

Die verstärkten Ränder erlauben die Stapelung des Kastens und vermeiden dessen Verformung aufgrund des Gewichts. Der Boden ist glatt und besitzt spezielle Schienen, um das Gleiten der RK Box in den Führungen der Regale zu erleichtern.

TEILER

Die an den seitlichen und hinteren Wänden vorhandenen Rillen erleichtern das Einsetzen der Längs- und Querteiler zur Organisation des internen Raums.

SICHERUNGSBÜGEL

Der hintere Sicherungsbügel verhindert das unabsichtliche Herabfallen des Kastens aus dem Regal, wenn er ausgezogen ist.

MODULARES REGAL

Die Kästen RK Box können in den speziellen Regalen aus Stahl mit Böden aufbewahrt werden, um ein organisiertes Magazin zu schaffen. Jeder Boden weist in der Tat spezielle Schlitze auf, an denen die Führungen für das Gleiten der Kästen installiert werden.

UNTERTEILUNG UND SCHUTZ

Geschlitzter Längsteiler

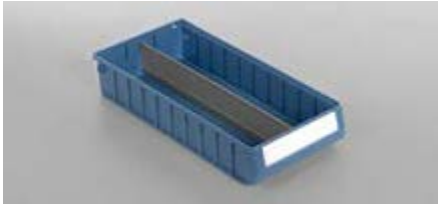

Querteiler

Staubschutzdeckel

CLASSIC

T= 300 mm

BEHÄLTER MIT GLATTEM BODEN - AUSSENMASS (mm): B=117 T=300 H=90

ART.	Verkaufseinheit	Nutzmaß			L	Farbe	€
		B mm	T mm	H mm			
FAXRK3012L0513K	16	92	259	80	2		6,00

BEHÄLTER MIT GLATTEM BODEN - AUSSENMASS (mm): B=156 T=300 H=90

ART.	Verkaufseinheit	Nutzmaß			L	Farbe	€
		B mm	T mm	H mm			
FAXRK3016L0513K	12	133	256	80	2,7		6,80

BEHÄLTER MIT GLATTEM BODEN - AUSSENMASS (mm): B=234 T=300 H=90

ART.	Verkaufseinheit	Nutzmaß			L	Farbe	€
		B mm	T mm	H mm			
FAXRK3024L0513K	8	208	254	80	4,4		6,80

T= 400 mm

BEHÄLTER MIT GLATTEM BODEN - AUSSENMASS (mm): B=117 T=400 H=90

ART.	Verkaufseinheit	Nutzmaß			L	Farbe	€
		B mm	T mm	H mm			
FAXRK4012L0513K	16	92	358	80	2,7		6,80

BEHÄLTER MIT GLATTEM BODEN - AUSSENMASS (mm): B=156 T=400 H=90

ART.	Verkaufseinheit	Nutzmaß			L	Farbe	€
		B mm	T mm	H mm			
FAXRK4016L0513K	12	133	356	80	3,8		7,60

BEHÄLTER MIT GLATTEM BODEN - AUSSENMASS (mm): B=234 T=400 H=90

ART.	Verkaufseinheit	Nutzmaß			L	Farbe	€
		B mm	T mm	H mm			
FAXRK4024L0513K	8	208	354	80	6		9,60

CLASSIC

T= 500 mm

BEHÄLTER MIT GLATTEM BODEN - AUSSENMASS (mm): B=117 T=500 H=90

ART.	Verkaufseinheit	Nutzmaß			L	Farbe	€
		B mm	T mm	H mm			
FAXRK5012L0513K	16	92	456	80	3,5		7,60

BEHÄLTER MIT GLATTEM BODEN - AUSSENMASS (mm): B=156 T=500 H=90

ART.	Verkaufseinheit	Nutzmaß			L	Farbe	€
		B mm	T mm	H mm			
FAXRK5016L0513K	12	133	456	80	4,9		8,00

BEHÄLTER MIT GLATTEM BODEN - AUSSENMASS (mm): B=234 T=500 H=90

ART.	Verkaufseinheit	Nutzmaß			L	Farbe	€
		B mm	T mm	H mm			
FAXRK5024L0513K	8	208	451	80	7,8		10,40

L
VOLUMEN

ZUBEHÖRE

STAUBSCHUTZDECKEL FÜR KASTEN RK BOX CLASSIC

ART.	Verkaufseinheit	geeignet für	€
FAXRK3P12000096	10	FAXRK3012L051	7,60
FAXRK3P16000096	10	FAXRK3016L051	12,00
FAXRK3P24000096	10	FAXRK3024L051	16,00
FAXRK4P12000096	10	FAXRK4012L051	9,20
FAXRK4P16000096	10	FAXRK4016L051	13,20
FAXRK4P24000096	10	FAXRK4024L051	11,20
FAXRK5P12000096	10	FAXRK5012L051	9,20
FAXRK5P16000096	10	FAXRK5016L051	13,60
FAXRK5P24000096	10	FAXRK5024L051	21,60

Der Staubschutzdeckel ist im oberen Teil des Kastens positioniert und schützt den Inhalt vor Staub und Schmutz.

GESCHLITZTER LÄNGSTEILER FÜR KASTEN RK BOX CLASSIC

ART.	Verkaufseinheit	geeignet für	€
FAXRK30D0L00033	10	FAXRK3016L051 FAXRK3024L051	8,80
FAXRK40D0L00033	10	FAXRK4016L051 FAXRK4024L051	8,80
FAXRK50D0L00033	10	FAXRK5016L051	10,40
FAXRK50D0L10033	10	FAXRK5024L051	9,60

Der geschlitzte Längsteiler wird installiert, indem man ihn in die Rillen im Inneren des Kastens einsetzt.

QUERTEILER FÜR KASTEN RK BOX CLASSIC

ART.	Verkaufseinheit	geeignet für	€
FAXRKD012T05196	10	FAXRK3012L051 FAXRK4012L051 FAXRK5012L051	0,80
FAXRKD016T05196	10	FAXRK3016L051 FAXRK4016L051 FAXRK5016L051	1,20
FAXRKD024T05196	10	FAXRK3024L051 FAXRK4024L051 FAXRK5024L051	1,60

Der Querteiler unterteilt das Innere des Kastens in mehrere Bereiche für die Aufbewahrung von Kleinteilen verschiedener Art. Er wird serienmäßig mit einem Etikett geliefert.

CLASSIC

ZUBEHÖRE

ETIKETTENHALTER FÜR KASTEN RK BOX CLASSIC

ART.	Verkaufseinheit	geeignet für	€
FAXRKE012P00096	50	FAXRK3012L051 FAXRK4012L051 FAXRK5012L051	0,80
FAXRKE016P00096	50	FAXRK3016L051 FAXRK4016L051 FAXRK5016L051	0,80
FAXRKE024P00096	50	FAXRK3024L051 FAXRK4024L051 FAXRK5024L051	0,80

Der Etikettenhalter schützt die Etiketten vor Staub und Schmutz und ist an der Vorderseite des Kastens RK Box eingesetzt.

ZUSÄTZLICHE ETIKETTEN FÜR KASTEN RK BOX CLASSIC

ART.	Verkaufseinheit	Anz. Etiketten pro Blatt	geeignet für	€
FAXRKE012F00013	25	15	FAXRK3012L051 FAXRK4012L051 FAXRK5012L051	1,60
FAXRKE016F00013	25	10	FAXRK3016L051 FAXRK4016L051 FAXRK5016L051	1,60
FAXRKE024F00013	25	7	FAXRK3024L051 FAXRK4024L051 FAXRK5024L051	1,60

CLASSIC

T= 300 mm

REGAL MIT 16 KÄSTEN RK BOX CLASSIC

ART.	B mm	T mm	H mm	Nr. Behälter	RAL	€
RKBOX3001	496	304	546	16 x FAXRK3012L0513K	7000	282,80

Komplett mit Führungen und hinteren Sicherungen

REGAL MIT 12 KÄSTEN RK BOX CLASSIC

ART.	B mm	T mm	H mm	Nr. Behälter	RAL	€
RKBOX3002	496	304	546	12 x FAXRK3016L0513K	7000	278,00

Komplett mit Führungen und hinteren Sicherungen

REGAL MIT 8 KÄSTEN RK BOX CLASSIC

ART.	B mm	T mm	H mm	Nr. Behälter	RAL	€
RKBOX3003	496	304	546	8 x FAXRK3024L0513K	7000	220,40

Komplett mit Führungen und hinteren Sicherungen

T= 400 mm

REGAL MIT 16 KÄSTEN RK BOX CLASSIC

ART.	B mm	T mm	H mm	Nr. Behälter	RAL	€
RKBOX4001	496	404	546	16 x FAXRK4012L0513K	7000	305,20

Komplett mit Führungen und hinteren Sicherungen

REGAL MIT 12 KÄSTEN RK BOX CLASSIC

ART.	B mm	T mm	H mm	Nr. Behälter	RAL	€
RKBOX4002	496	404	546	12 x FAXRK4016L0513K	7000	297,20

Komplett mit Führungen und hinteren Sicherungen

REGAL MIT 8 KÄSTEN RK BOX CLASSIC

ART.	B mm	T mm	H mm	Nr. Behälter	RAL	€
RKBOX4003	496	404	546	8 x FAXRK4024L0513K	7000	252,40

Komplett mit Führungen und hinteren Sicherungen

CLASSIC

T= 500 mm

REGAL MIT 16 KÄSTEN RK BOX CLASSIC

ART.	B mm	T mm	H mm	Nr. Behälter	RAL	€
RKBOX5001	496	504	546	16 x FAXRK5012L0513K	7000	330,80

Komplett mit Führungen und hinteren Sicherungen

REGAL MIT 12 KÄSTEN RK BOX CLASSIC

ART.	B mm	T mm	H mm	Nr. Behälter	RAL	€
RKBOX5002	496	504	546	12 x FAXRK5016L0513K	7000	314,40

Komplett mit Führungen und hinteren Sicherungen

REGAL MIT 8 KÄSTEN RK BOX CLASSIC

ART.	B mm	T mm	H mm	Nr. Behälter	RAL	€
RKBOX5003	496	504	546	8 x FAXRK5024L0513K	7000	270,80

Komplett mit Führungen und hinteren Sicherungen

RAL 7000

KOMPONENTEN FÜR REGALE FÜR RK BOX CLASSIC

LEERES REGAL

ART.	B mm	T mm	H mm	Anz. Böden	RAL	€
FRKBX30050001	496	304	546	5	7000	133,20
FRKBX30050008	496	304	546	5	7035	133,20
FRKBX40050001	496	404	546	5	7000	142,80
FRKBX50050001	496	504	546	5	7000	154,40

KIT 4 FÜHRUNGEN FÜR REGAL

ART.	für Regal T mm	Endbearbeitung	€
FRKBX30KG0499	300	Verzinkt	7,20
FRKBX40KG0499	400	Verzinkt	7,20
FRKBX50KG0499	500	Verzinkt	7,60

KIT HINTERE SICHERUNGEN FÜR KÄSTEN RK BOX CLASSIC

ART.	Anz. Sicherungen	geeignet für	Endbearbeitung	€
FRKBX00KS1699	16	FAXRK3012L051 FAXRK4012L051 FAXRK5012L051	Verzinkt	32,00
FRKBX00KS1299	12	FAXRK3016L051 FAXRK4016L051 FAXRK5016L051	Verzinkt	48,80
FRKBX00KS0899	8	FAXRK3024L051 FAXRK4024L051 FAXRK5024L051	Verzinkt	25,60

Die modulare Struktur ermöglicht das Stapeln von Regalen mit der gleichen Tiefe oder mit abnehmender Tiefe.

Jedes Regal weist in der Tat Zungen im oberen Teil auf, um die verschiedenen Module auf stabile und sichere Art zu stapeln.

RAL 7000 | RAL 7035 | VERZINKT

CLASSIC

EURO BOX

KÄSTEN AUS KUNSTSTOFF

PRO SERIE

Die **Euro Box** wird normalerweise für die Organisation von Lagern und vor allem in den Bereichen Vertrieb und Logistik verwendet. Diese Kästen weisen in der Tat Abmessungen auf, die mit den **Euro pallet** zur Optimierung der Ladung während des Transports kompatibel sind. Euro Box ist in verschiedenen Varianten, je nach gewählter Typologie von Griff (geschlossen, offen, Muschelgriff) oder Boden (glatt oder verstärkt) verfügbar. Die verstärkten Ränder machen die gesamte Struktur solider und robuster und ermöglichen die Stapelung von mehr Kästen, sowohl mit als auch ohne Deckel. Einsatzkästen und Schlitztrennwände aus Polypropylen sind für die interne Unterteilung des Behälters und für eine bessere Verwaltung des zu lagernden Materials verfügbar.
Die **Euro Box ESD** sind aus leitfähigem Polypropylen für den Einsatz in Umgebungen erstellt, in denen die Gefahr von elektrostatischen Entladungen besteht.

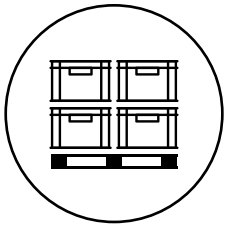

MIT EUROPALLET KOMPATIBLE ABMESSUNGEN

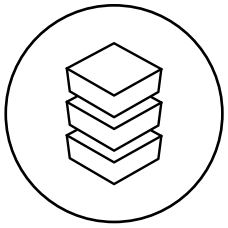

STAPELBAR

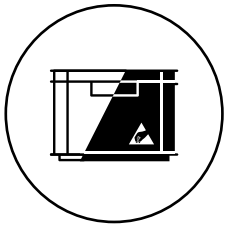

POLYPROPYLEN ODER POLYPROPYLEN ESD

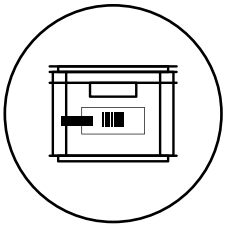

BREITE PALETTE AN ZUBEHÖREN

CLASSIC

EURO BOX

Die Kästen zeichnen sich durch Folgendes aus:

1. Verstärkte Wände
2. Einrichtung für Deckel
3. Griffe (offen, geschlossen oder Muschelgriff)
4. Glatter oder verstärkter Boden

VERSTÄRKTE RÄNDER

Die verstärkten Ränder festigen die gesamte Struktur und machen sie im Falle der Stapelung widerstandsfähig gegen schwere Lasten. Diese kann auch bei Vorhandensein eines Scharnierdeckels erfolgen.

GRIFFE

Außer den herkömmlichen geschlossenen oder offenen Griffen ist Euro Box auch mit Muschelgriff verfügbar.

BODEN

Die Kästen Euro Box sind mit glattem oder verstärktem Boden für eine höhere Tragfähigkeit verfügbar.

POLYPROPYLEN ESD

Die Euro Box aus Polypropylen ESD können für die Aufbewahrung und den Transport von elektronischen Produkten eingesetzt werden, da sie den Inhalt vor möglichen elektrostatischen Ladungen schützt.

PERSONALISIERTE KENNZEICHNUNG

Auf Anfrage können die Kästen Euro Box mit dem Namen und dem Firmenlogo gekennzeichnet werden.

UNTERTEILUNG UND SCHUTZ

Einsatzkästen 400x300

Einsatzkästen 600x400

Schlitztrennwände

Etikettenhalter

Verschluss

CLASSIC

300x200 mm

SCHARNIERDECKEL

ART.	B mm	T mm	H mm	Farbe	€
FAXEB32C0005137	300	200	22		3,20

BEHÄLTER MIT GLATTEM BODEN - AUSSENMASS (mm): B=300 T=200 H=120

ART.	Nutzmaß			L	Farbe	€
	B mm	T mm	H mm			
FAXEB3212L15137	260	160	117	4,9		6,00

BEHÄLTER MIT GLATTEM BODEN - AUSSENMASS (mm): B=300 T=200 H=147

ART.	Nutzmaß			L	Farbe	€
	B mm	T mm	H mm			
FAXEB3215L15137	260	160	145	6		6,80

BEHÄLTER MIT GLATTEM BODEN - AUSSENMASS (mm): B=300 T=200 H=220

ART.	Nutzmaß			L	Farbe	€
	B mm	T mm	H mm			
FAXEB3222L15137	260	160	218	9,1		8,00

400x300 mm

SCHARNIERDECKEL

ART.	B mm	T mm	H mm	Farbe	€
FAXEB43C0005137	400	300	22		5,60

BEHÄLTER MIT GLATTEM BODEN - AUSSENMASS (mm): B=400 T=300 H=120

ART.	Nutzmaß			L	Farbe	€
	B mm	T mm	H mm			
FAXEB4312L15137	360	258	118	11		9,60

BEHÄLTER MIT GLATTEM BODEN - AUSSENMASS (mm): B=400 T=300 H=170

ART.	Nutzmaß			L	Farbe	€
	B mm	T mm	H mm			
FAXEB4317L05137	358	258	168	15,5		11,20

CLASSIC

400x300 mm

BEHÄLTER MIT GLATTEM BODEN - AUSSENMASS (mm): B=400 T=300 H=220

ART.	Nutzmaß			L	Farbe	€
	B mm	T mm	H mm			
FAXEB4322L05137	358	258	217	19,9		14,40

KASTEN MIT VERSTÄRKTEM BODEN - AUSSENMASS (mm): B=400 T=300 H=220

ART.	Nutzmaß			L	Farbe	€
	B mm	T mm	H mm			
FAXEB4322R25137	358	258	205	18,9		18,80

BEHÄLTER MIT GLATTEM BODEN - AUSSENMASS (mm): B=400 T=300 H=270

ART.	Nutzmaß			L	Farbe	€
	B mm	T mm	H mm			
FAXEB4327L05137	358	256	267	24,3		19,20

KASTEN MIT VERSTÄRKTEM BODEN - AUSSENMASS (mm): B=400 T=300 H=270

ART.	Nutzmaß			L	Farbe	€
	B mm	T mm	H mm			
FAXEB4327R25137	358	256	255	23,4		21,20

BEHÄLTER MIT GLATTEM BODEN - AUSSENMASS (mm): B=400 T=300 H=320

ART.	Nutzmaß			L	Farbe	€
	B mm	T mm	H mm			
FAXEB4332L05137	358	256	316	29		21,60

KASTEN MIT VERSTÄRKTEM BODEN - AUSSENMASS (mm): B=400 T=300 H=320

ART.	Nutzmaß			L	Farbe	€
	B mm	T mm	H mm			
FAXEB4332R25137	358	256	305	28		22,40

GLATTER BODEN | VERSTÄRKTER BODEN | GESCHLOSSENE WÄNDE | MUSCHELGRIFFE | GESCHLOSSENE GRIFFE | OFFENE GRIFFE | VOLUMEN

CLASSIC

600x400 mm

SCHARNIERDECKEL

ART.	B mm	T mm	H mm	Farbe	€
FAXEB64C0005137	600	400	22		10,40

BEHÄLTER MIT GLATTEM BODEN - AUSSENMASS (mm): B=600 T=400 H=75

ART.	Nutzmaß			L	Farbe	€
	B mm	T mm	H mm			
FAXEB6408L05137	555	355	72	14,2		13,60

BEHÄLTER MIT GLATTEM BODEN - AUSSENMASS (mm): B=600 T=400 H=120

ART.	Nutzmaß			L	Farbe	€
	B mm	T mm	H mm			
FAXEB6412L15137	555	358	115	22,8		15,60

KASTEN MIT VERSTÄRKTEM BODEN - AUSSENMASS (mm): B=600 T=400 H=115

ART.	Nutzmaß			L	Farbe	€
	B mm	T mm	H mm			
FAXEB6412R15137	555	358	100	19,9		18,80

BEHÄLTER MIT GLATTEM BODEN - AUSSENMASS (mm): B=600 T=400 H=150

ART.	Nutzmaß			L	Farbe	€
	B mm	T mm	H mm			
FAXEB6415L05137	553	353	145	28,3		18,80

KASTEN MIT VERSTÄRKTEM BODEN - AUSSENMASS (mm): B=600 T=400 H=150

ART.	Nutzmaß			L	Farbe	€
	B mm	T mm	H mm			
FAXEB6415R25137	553	353	130	25,4		22,00

CLASSIC

600x400 mm

BEHÄLTER MIT GLATTEM BODEN - AUSSENMASS (mm): B=600 T=400 H=170

ART.	Nutzmaß			L	Farbe	€
	B mm	T mm	H mm			
FAXEB6417L05137	555	355	165	32,5		18,00

KASTEN MIT VERSTÄRKTEM BODEN - AUSSENMASS (mm): B=600 T=400 H=170

ART.	Nutzmaß			L	Farbe	€
	B mm	T mm	H mm			
FAXEB6417R25137	555	355	152	29,9		21,60

BEHÄLTER MIT GLATTEM BODEN - AUSSENMASS (mm): B=600 T=400 H=220

ART.	Nutzmaß			L	Farbe	€
	B mm	T mm	H mm			
FAXEB6422L05137	555	358	217	43,1		20,80

KASTEN MIT VERSTÄRKTEM BODEN - AUSSENMASS (mm): B=600 T=400 H=215

ART.	Nutzmaß			L	Farbe	€
	B mm	T mm	H mm			
FAXEB6422R25137	555	358	200	39,7		24,40

BEHÄLTER MIT GLATTEM BODEN - AUSSENMASS (mm): B=600 T=400 H=236

ART.	Nutzmaß			L	Farbe	€
	B mm	T mm	H mm			
FAXEB6424L05137	555	357	231	45,8		23,20

KASTEN MIT VERSTÄRKTEM BODEN - AUSSENMASS (mm): B=600 T=400 H=232

ART.	Nutzmaß			L	Farbe	€
	B mm	T mm	H mm			
FAXEB6424R25137	555	357	215	42,6		26,40

GLATTER BODEN | VERSTÄRKTER BODEN | GESCHLOSSENE WÄNDE | MUSCHELGRIFFE | GESCHLOSSENE GRIFFE | OFFENE GRIFFE | VOLUMEN

CLASSIC

600x400 mm

BEHÄLTER MIT GLATTEM BODEN - AUSSENMASS (mm): B=600 T=400 H=280

ART.	Nutzmaß			L	Farbe	€
	B mm	T mm	H mm			
FAXEB6428L05137	553	355	277	54,4		26,80

KASTEN MIT VERSTÄRKTEM BODEN - AUSSENMASS (mm): B=600 T=400 H=280

ART.	Nutzmaß			L	Farbe	€
	B mm	T mm	H mm			
FAXEB6428R25137	553	355	260	51		32,00

BEHÄLTER MIT GLATTEM BODEN - AUSSENMASS (mm): B=600 T=400 H=320

ART.	Nutzmaß			L	Farbe	€
	B mm	T mm	H mm			
FAXEB6432L05137	551	352	318	60,3		28,00

KASTEN MIT VERSTÄRKTEM BODEN - AUSSENMASS (mm): B=600 T=400 H=320

ART.	Nutzmaß			L	Farbe	€
	B mm	T mm	H mm			
FAXEB6432R25137	552	352	306	58,5		32,00

BEHÄLTER MIT GLATTEM BODEN - AUSSENMASS (mm): B=600 T=400 H=423

ART.	Nutzmaß			L	Farbe	€
	B mm	T mm	H mm			
FAXEB6442L05137	555	355	420	82,8		37,60

KASTEN MIT VERSTÄRKTEM BODEN - AUSSENMASS (mm): B=600 T=400 H=418

ART.	Nutzmaß			L	Farbe	€
	B mm	T mm	H mm			
FAXEB6442R25137	555	355	400	78,8		40,80

CLASSIC

800x600 mm

KASTEN MIT MODULAREM BODEN - AUSSENMASS (mm): B=800 T=600 H=320

ART.	Nutzmaß			L	Farbe	€
	B mm	T mm	H mm			
FAXEB8632M25137	753	552	297	123,4		56,00

Dieses Modell besitzt Griffe auf allen Seiten

GLATTER BODEN | VERSTÄRKTER BODEN | MODULARER BODEN | GESCHLOSSENE WÄNDE | GESCHLOSSENE GRIFFE | OFFENE GRIFFE | VOLUMEN

EINSATZKÄSTEN FÜR KÄSTEN 400x300 mm

SCHEMA UNTERTEILUNGEN

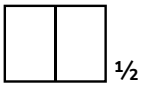

EINSATZKASTEN FÜR KASTEN EURO BOX - AUSSENMASS (mm): B=250 T=175 H=95

ART.	Unterteilung	Nutzmaß			L	Farbe	€
		B mm	T mm	H mm			
FAXEB43S0025137	1/2	242	158	88	3,3		8,40

Beispiel von Unterteilung der Kästen Euro Box 400x300 mm mit Einsatzkästen
(2 x FAXEB43S0025137)

Beispiel von Unterteilung der Kästen Euro Box 600x400 mm mit Einsatzkästen
(1 x FAXEB64S1085137, 2 x FAXEB64S0165137, 1 x FAXEB64S0047137, 2 x FAXEB64S0085137, 1 x FAXEB64S1045137)

EINSATZKÄSTEN FÜR KÄSTEN 600x400 mm

SCHEMA UNTERTEILUNGEN

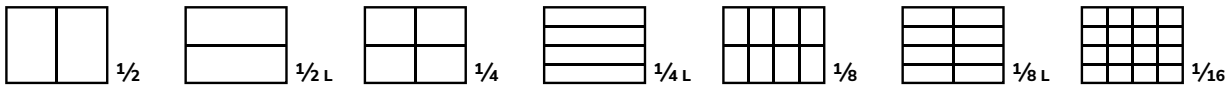

EINSATZKASTEN FÜR KASTEN EURO BOX - AUSSENMASS (mm): B=550 T=174 H=110

ART.	Unterteilung	Nutzmaß			L	Farbe	€
		B mm	T mm	H mm			
FAXEB64S0027137	1/2	544	168	105	9,6		19,20

EINSATZKASTEN FÜR KASTEN EURO BOX - AUSSENMASS (mm): B=550 T=87 H=110

ART.	Unterteilung	Nutzmaß			L	Farbe	€
		B mm	T mm	H mm			
FAXEB64S0047137	1/4	544	81	105	4,6		14,80

EINSATZKASTEN FÜR KASTEN EURO BOX - AUSSENMASS (mm): B=137 T=174 H=110

ART.	Unterteilung	Nutzmaß			L	Farbe	€
		B mm	T mm	H mm			
FAXEB64S0085137	1/8	131	168	105	2,3		5,20

EINSATZKASTEN FÜR KASTEN EURO BOX - AUSSENMASS (mm): B=137 T=87 H=110

ART.	Unterteilung	Nutzmaß			L	Farbe	€
		B mm	T mm	H mm			
FAXEB64S0165137	1/16	132	82	105	1,1		3,60

EINSATZKASTEN FÜR KASTEN EURO BOX - AUSSENMASS (mm): B=274 T=350 H=110

ART.	Unterteilung	Nutzmaß			L	Farbe	€
		B mm	T mm	H mm			
FAXEB64S1025137	1/2	268	344	105	9,7		14,80

EINSATZKASTEN FÜR KASTEN EURO BOX - AUSSENMASS (mm): B=274 T=174 H=110

ART.	Unterteilung	Nutzmaß			L	Farbe	€
		B mm	T mm	H mm			
FAXEB64S1045137	1/4	268	168	105	4,7		8,00

EINSATZKASTEN FÜR KASTEN EURO BOX - AUSSENMASS (mm): B=274 T=87 H=110

ART.	Unterteilung	Nutzmaß			L	Farbe	€
		B mm	T mm	H mm			
FAXEB64S1085137	1/8	268	82	105	2,3		6,40

ETIKETTENHALTER FÜR EINSATZKASTEN

ART.	B mm	H mm	€
FAXEB00PE010096	74	104	9,60

L VOLUMEN

ZUBEHÖRE

WAGEN MIT ROLLEN FÜR KASTEN EURO BOX 600X400

ART.	B mm	T mm	H mm	KG	Farbe	€
FAXEB64R0006103	620	420	170	250		112,00
FAXEB64R0006104	620	420	170	250		112,00

SCHLITZTRENNWAND AUS POLYPROPYLEN FÜR KASTEN EURO BOX 600X400

ART.	B mm	T mm	H mm	Farbe	€
FAXEB4D10005137	352	4	100		2,00

SCHLITZTRENNWAND AUS POLYPROPYLEN FÜR KASTEN EURO BOX 600X400

ART.	B mm	T mm	H mm	Farbe	€
FAXEB6D10005137	552	4	100		2,40

Die Schlitztrennwände besitzen ein Stecksystem für die modulare und flexible Unterteilung des Innenraums des Kastens.

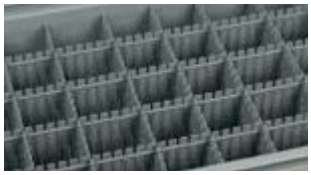

CLIP ETIKETTENHALTER FÜR KASTEN EURO BOX

ART.	B mm	T mm	H mm	Endbearbeitung	€
FAXEB00PE000099	84	13	20	Verzinkt	2,00

Der Etikettenhalter ist an den Rippen des Kastens installiert.

KLAPPVERSCHLUSS FÜR DECKEL EURO BOX

ART.	B mm	T mm	H mm	€
FAXEBSCC0000013	32	8	26	0,40

In die Löcher des Deckels und des Rands des Kastens eingesetzt, blockiert er den Deckel und verhindert seine unbeabsichtigte Öffnung.

TRAGKRAFT

VERZINKT

CLASSIC

400x300 mm

SCHARNIERDECKEL ESD

ART.	B mm	T mm	H mm	Farbe	€
FAXEB43C0005207	400	300	22		8,40

KASTEN ESD MIT GLATTEM BODEN - AUSSENMASS (mm): B=400 T=300 H=220

ART.	Nutzmaß			L	Farbe	€
	B mm	T mm	H mm			
FAXEB4322L05207	358	258	217	19,9		27,60

600x400 mm

SCHARNIERDECKEL ESD

ART.	B mm	T mm	H mm	Farbe	€
FAXEB64C0005207	600	400	22		16,00

KASTEN ESD MIT GLATTEM BODEN - AUSSENMASS (mm): B=600 T=400 H=75

ART.	Nutzmaß			L	Farbe	€
	B mm	T mm	H mm			
FAXEB6408L05207	555	355	72	14,2		27,20

KASTEN ESD MIT GLATTEM BODEN - AUSSENMASS (mm): B=600 T=400 H=120

ART.	Nutzmaß			L	Farbe	€
	B mm	T mm	H mm			
FAXEB6412L15207	555	358	115	22,8		32,40

KASTEN ESD MIT GLATTEM BODEN - AUSSENMASS (mm): B=600 T=400 H=220

ART.	Nutzmaß			L	Farbe	€
	B mm	T mm	H mm			
FAXEB6422L05207	555	358	217	43,1		51,60

ZUBEHÖRE

WAGEN ESD MIT ROLLEN FÜR KASTEN EURO BOX 600X400

ART.	B mm	T mm	H mm	KG	Farbe	€
FAXEB64R0006207	620	420	170	250		320,00

GLEITVERSCHLUSS AUS LEITFÄHIGEM POLYPROPYLEN FÜR DECKEL EURO BOX

ART.	B mm	T mm	H mm	€
FAXEBSMC0005207	44	9	24	0,40

CLASSIC

VISUAL BOX

KUNSTSTOFFBEHÄLTER

PRO SERIE

Visual Box ist ein modulares System von **Kleinteilekästen**, das sich durch transparente Schubladen mit **Kippöffnung** auszeichnet. Jeder Schubladenschrank besteht aus zwei Elementen: ein robuster und widerstandsfähiger Körper aus Styropor und eine variable Anzahl von bruchfesten Schubladen aus transparentem Styrol-Copolymer. Die Transparenz und die Art der Öffnung letzterer **erleichtert die Sicht und den Auszug des gelagerten Inhalts**. Unabhängig von der Anzahl der gewählten Schubladen weisen die verschiedenen Modelle von Visual Box die gleiche Breite auf, um sie **stapeln** zu können und modulare und zu jedem Zeitpunkt erweiterbare Magazine für Kleinteile zu schaffen. Diese Lösungen können in vielfache Einrichtungen, wie Bänke oder Schwenkarme, integriert oder auf Rahmen installiert werden, um Regale für Kleinteile an der Wand zu schaffen.

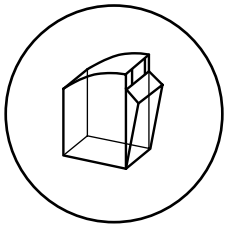

TRANSPARENTE SCHUBLADEN MIT KLAPPÖFFNUNG

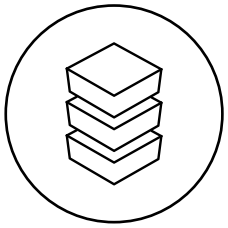

STAPELBAR UND KOMPATIBEL

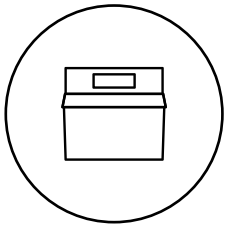

SERIENMÄSSIGE ETIKETTEN

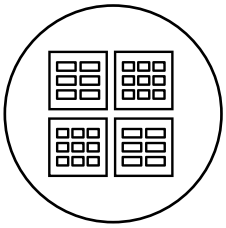

MODULAR

VISUAL BOX

Die Schubladenschränke für Kleinteile mit Schubladen mit Klappöffnung zeichnen sich durch Folgendes aus:

1. Transparente Schublade
2. Klappöffnung
3. Etikettenhalter mit Etiketten
4. Haken für Stapelung

HOHE SICHTBARKEIT

Die Schubladen aus transparentem Styrol-Copolymer sind bruchfest und erleichtern die Sicht und die Identifizierung des Inhalts jeder Visual Box.

GRIFF MIT ETIKETTEN

Alle Schubladen verfügen über einen Etikettenhalter im oberen Teil, um den Inhalt zu katalogisieren. Auf der Vorderseite ist ein Griff zur ergonomischen Öffnung der Schublade vorhanden.

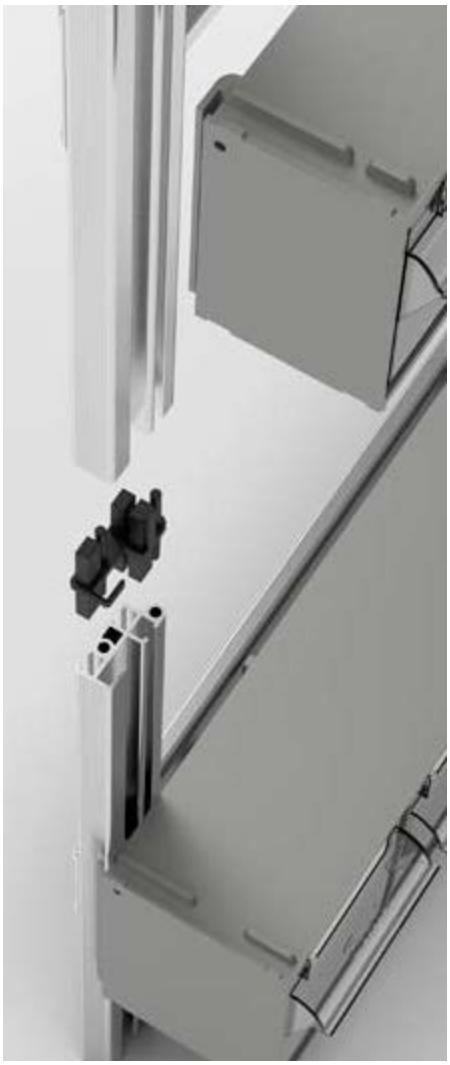

STAPELBAR

Der im oberen Teil der Visual Box installierte Haken ermöglicht die Stapelung jedes Moduls auf stabile und sichere Art.

Im Falle der Stapelung von Visual Box mit verschieden Tiefen, kann die Installation des Schubladenschranks mit geringerer Tiefe auf der Vorder- oder Rückseite erfolgen.

RAHMEN FÜR VISUAL BOX

Die Rahmen für Visual Box mit 500 mm Höhe sind mit einem speziellen patentierten Stecksystem stapelbar, um modulare Magazine mit maximaler Höhe von 2000 mm zu schaffen, auf denen verschiedene Visual Box Schubladenschränke organisiert werden können.

SCHUBLADENSCHRANK VISUAL BOX MIT 9 SCHUBLADEN

AUSSENMASS (mm): B=600 T=68 H=78

ART.	Verkaufseinheit	Schubladen				Farbe	€
		Anz.	B mm	T mm	H mm		
FAXVBCH00900001	1	9	56	43	47		16,80
FAXVBCH00900039	1	9	56	43	47		16,80

SCHUBLADENSCHRANK VISUAL BOX MIT 6 SCHUBLADEN

AUSSENMASS (mm): B=600 T=96 H=112

ART.	Verkaufseinheit	Schubladen				Farbe	€
		Anz.	B mm	T mm	H mm		
FAXVBCH00600001	1	6	88	65	70		19,60
FAXVBCH00600039	1	6	88	65	70		19,60

SCHUBLADENSCHRANK VISUAL BOX MIT 5 SCHUBLADEN

AUSSENMASS (mm): B=600 T=140 H=168

ART.	Verkaufseinheit	Schubladen				Farbe	€
		Anz.	B mm	T mm	H mm		
FAXVBCH00500001	1	5	108	98	107		31,20
FAXVBCH00500039	1	5	108	98	107		31,20

SCHUBLADENSCHRANK VISUAL BOX MIT 4 SCHUBLADEN

AUSSENMASS (mm): B=600 T=178 H=206

ART.	Verkaufseinheit	Schubladen				Farbe	€
		Anz.	B mm	T mm	H mm		
FAXVBCH00400001	1	4	138	127	134		43,20
FAXVBCH00400039	1	4	138	127	134		43,20

SCHUBLADENSCHRANK VISUAL BOX MIT 3 SCHUBLADEN

AUSSENMASS (mm): B=600 T=210 H=242

ART.	Verkaufseinheit	Schubladen				Farbe	€
		Anz.	B mm	T mm	H mm		
FAXVBCH00300001	1	3	180	145	161		52,80
FAXVBCH00300039	1	3	180	145	161		53,20

SICHERUNG FÜR SCHUBLADENSCHRANK VISUAL BOX

ART.	geeignet für	€
FAXVBCHL0900099	FAXVBCH009000	2,40
FAXVBCHL0600099	FAXVBCH006000	2,40
FAXVBCHL0500099	FAXVBCH005000	2,40
FAXVBCHL0400099	FAXVBCH004000	2,40
FAXVBCHL0300099	FAXVBCH003000	2,40

CLASSIC

KOMPONENTEN

WAND-RAHMEN FÜR VISUAL BOX SCHUBLADENSCHRÄNKE

ART.	B mm	T mm	H mm	Material	€
FVB100TEL0000	602	22	1000	Aluminium	76,00
FVB150TEL0000	602	22	1500	Aluminium	86,00
FVB200TEL0000	602	22	2000	Aluminium	99,20

SOCKEL FÜR WANDTRAGRAHMEN VISUAL BOX

ART.	B mm	T mm	H mm	RAL	€
FVB100BAS0001	604	322	100	7000	49,20
FVB100BAS0039	604	322	100	7016	51,20

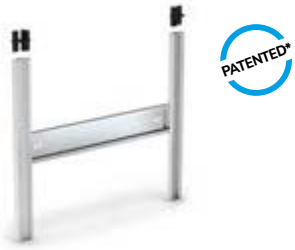

MODULARER UND STAPELBARER RAHMEN FÜR VISUAL BOX SCHUBLADENSCHRÄNKE

ART.	B mm	T mm	H mm	Material	€
FVB050TEL0000	602	22	500	Aluminium	40,00

ART. FVB050TEL0000 x2
H= 1000

ART. FVB050TEL0000 x3
H= 1500

ART. FVB050TEL0000 x4
H= 2000

TRAVERSE FÜR WAND MIT SICHERUNGSBÜGEL VISUAL BOX

ART.	B mm	T mm	H mm	Endbearbeitung	€
FVB090TRA0099	601	42	88	Verzinkt	13,60

Ermöglicht die hängende Befestigung vom Boden der Regale mit Höhe 500 und 1000 mm.

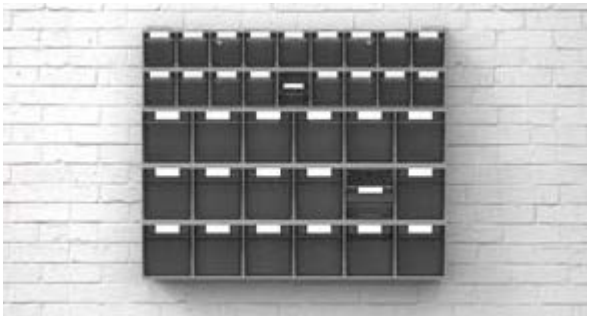

RAL 7000 | RAL 7016 | ALUMINIUM | VERZINKT

CLASSIC

H= 500 mm

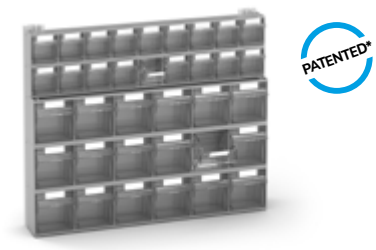

REGALE MIT 36 SCHUBLADEN VISUAL BOX

AUSSENMASS (mm): B=602 T=114 H=500

ART.	Beschreibung	Farbe	€
FVB00101	1 x FVB050TEL0000 2 x FAXVBCH00900001 3 x FAXVBCH00600001		132,40

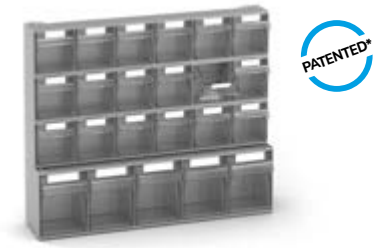

REGALE MIT 23 SCHUBLADEN VISUAL BOX

AUSSENMASS (mm): B=602 T=157 H=500

ART.	Beschreibung	Farbe	€
FVB00201	1 x FVB050TEL0000 3 x FAXVBCH00600001 1 x FAXVBCH00500001		130,00

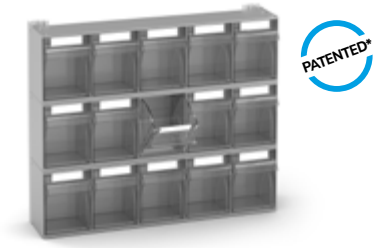

REGALE MIT 15 SCHUBLADEN VISUAL BOX

AUSSENMASS (mm): B=602 T=157 H=500

ART.	Beschreibung	Farbe	€
FVB00301	1 x FVB050TEL0000 3 x FAXVBCH00500001		133,60

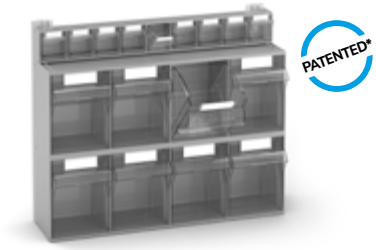

REGALE MIT 17 SCHUBLADEN VISUAL BOX

AUSSENMASS (mm): B=602 T=190 H=500

ART.	Beschreibung	Farbe	€
FVB00401	1 x FVB050TEL0000 1 x FAXVBCH00900001 2 x FAXVBCH00400001		143,20

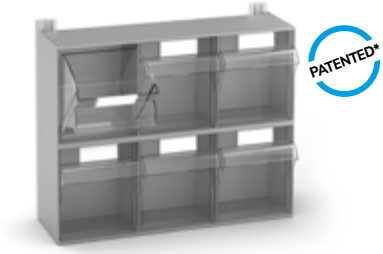

REGALE MIT 6 SCHUBLADEN VISUAL BOX

AUSSENMASS (mm): B=602 T=225 H=500

ART.	Beschreibung	Farbe	€
FVB00501	1 x FVB050TEL0000 2 x FAXVBCH00300001		145,60

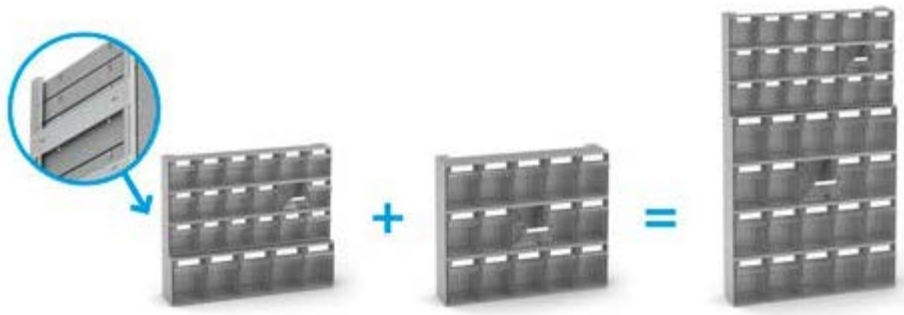

Die Regale von 500 mm Höhe sind stapelbar, um Strukturen mit verschiedener Höhe zu schaffen (1000, 1500 oder 2000 mm).

CLASSIC

H= 1000 mm

REGALE MIT 72 SCHUBLADEN VISUAL BOX

ABM. (mm): B=602 T=114 H=1000

ART.	Beschreibung	€
VISUAL001	2 x FVB00101	264,80

REGALE MIT 38 SCHUBLADEN VISUAL BOX

ABM. (mm): B=602 T=157 H=1000

ART.	Beschreibung	€
VISUAL002	1 x FVB00201 1 x FVB00301	263,60

REGALE MIT 51 SCHUBLADEN VISUAL BOX

ABM. (mm): B=602 T=157 H=1000

ART.	Beschreibung	€
VISUAL003	1 x FVB00101 1 x FVB00301	266,00

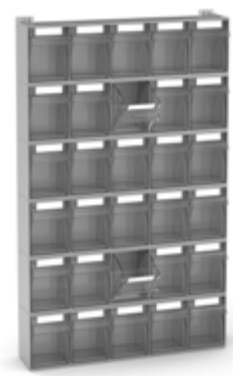

REGALE MIT 30 SCHUBLADEN VISUAL BOX

ABM. (mm): B=602 T=157 H=1000

ART.	Beschreibung	€
VISUAL004	2 x FVB00301	267,20

REGALE MIT 40 SCHUBLADEN VISUAL BOX

ABM. (mm): B=602 T=190 H=1000

ART.	Beschreibung	€
VISUAL005	1 x FVB00201 1 x FVB00401	273,20

Regale, die aus 2 mit durch patentierte Steckverbindung gestapelten Rahmen von 500 mm Höhe bestehen.

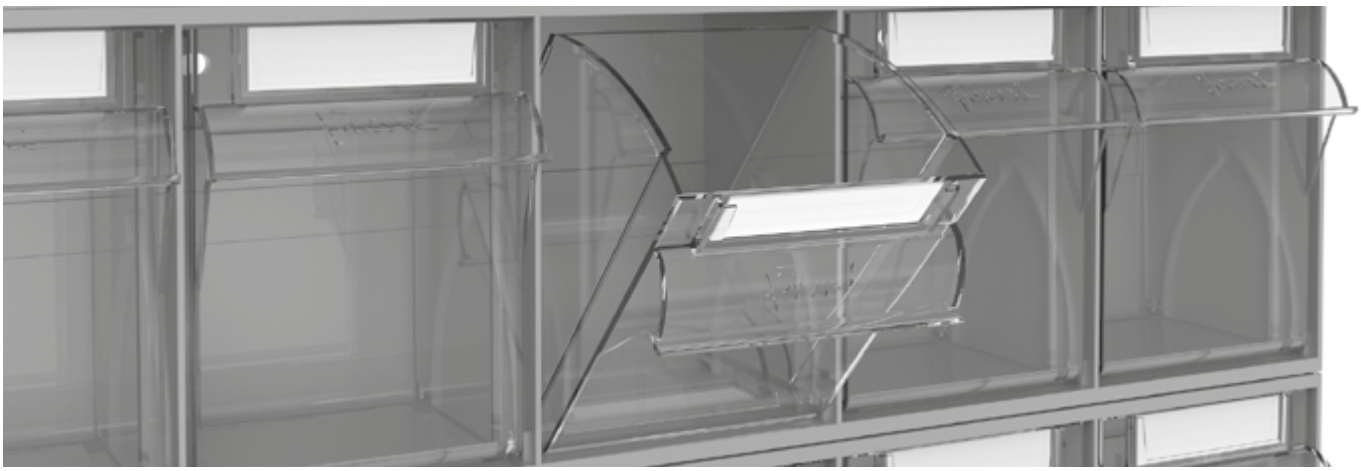

CLASSIC

H= 1500 mm

REGALE MIT 108 SCHUBLADEN VISUAL BOX

ABM. (mm): B=602 T=114 H=1500

ART.	Beschreibung	€
VISUAL006	3 x FVB00101	397,20

REGALE MIT 87 SCHUBLADEN VISUAL BOX

ABM. (mm): B=602 T=157 H=1500

ART.	Beschreibung	€
VISUAL007	2 x FVB00101 1 x FVB00301	398,40

REGALE MIT 45 SCHUBLADEN VISUAL BOX

ABM. (mm): B=602 T=157 H=1500

ART.	Beschreibung	€
VISUAL008	3 x FVB00301	400,80

REGALE MIT 55 SCHUBLADEN VISUAL BOX

ABM. (mm): B=602 T=190 H=1500

ART.	Beschreibung	€
VISUAL009	1 x FVB00201 1 x FVB00301 1 x FVB00401	406,80

REGALE MIT 46 SCHUBLADEN VISUAL BOX

ABM. (mm): B=602 T=225 H=1500

ART.	Beschreibung	€
VISUAL010	1 x FVB00201 1 x FVB00401 1 x FVB00501	418,80

Regale, die aus 3 mit durch patentierte Steckverbindung gestapelten Rahmen von 500 mm Höhe bestehen.

CLASSIC

H= 2000 mm

REGALE MIT 144 SCHUBLADEN VISUAL BOX

ABM. (mm): B=602 T=114 H=2000

ART.	Beschreibung	€
VISUAL011	4 x FVB00101	529,60

REGALE MIT 102 SCHUBLADEN VISUAL BOX

ABM. (mm): B=602 T=157 H=2000

ART.	Beschreibung	€
VISUAL012	2 x FVB00101 2 x FVB00301	532,00

REGALE MIT 60 SCHUBLADEN VISUAL BOX

ABM. (mm): B=602 T=157 H=2000

ART.	Beschreibung	€
VISUAL013	4 x FVB00301	534,40

REGALE MIT 72 SCHUBLADEN VISUAL BOX

ABM. (mm): B=602 T=190 H=2000

ART.	Beschreibung	€
VISUAL014	1 x FVB00201 1 x FVB00301 2 x FVB00401	550,00

REGALE MIT 61 SCHUBLADEN VISUAL BOX

ABM. (mm): B=602 T=225 H=2000

ART.	Beschreibung	€
VISUAL015	1 x FVB00201 1 x FVB00301 1 x FVB00401 1 x FVB00501	552,40

Regale, die aus 4 mit durch patentierte Steckverbindung gestapelten Rahmen von 500 mm Höhe bestehen.

CLASSIC

H= 1500 mm

REGALE MIT 108 SCHUBLADEN VISUAL BOX

ABM. (mm): B=604 T=322 H=1600

ART.	Beschreibung	€
VISUAL016	3 x FVB00101 1 x FVB100BAS0001	446,40

REGALE MIT 87 SCHUBLADEN VISUAL BOX

ABM. (mm): B=604 T=322 H=1600

ART.	Beschreibung	€
VISUAL017	2 x FVB00101 1 x FVB00301 1 x FVB100BAS0001	447,60

REGALE MIT 45 SCHUBLADEN VISUAL BOX

ABM. (mm): B=604 T=322 H=1600

ART.	Beschreibung	€
VISUAL018	3 x FVB00301 1 x FVB100BAS0001	450,00

REGALE MIT 55 SCHUBLADEN VISUAL BOX

ABM. (mm): B=604 T=322 H=1600

ART.	Beschreibung	€
VISUAL019	1 x FVB00201 1 x FVB00301 1 x FVB00401 1 x FVB100BAS0001	456,00

REGALE MIT 46 SCHUBLADEN VISUAL BOX

ABM. (mm): B=604 T=322 H=1600

ART.	Beschreibung	€
VISUAL020	1 x FVB00201 1 x FVB00401 1 x FVB00501 1 x FVB100BAS0001	468,00

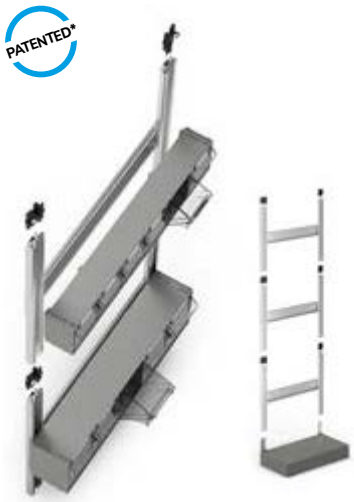

Regale, bestehend aus Basis und 3 mit durch patentierte Steckverbindung gestapelten Rahmen von 500 mm Höhe.

CLASSIC

H= 2000 mm

REGALE MIT 144 SCHUBLADEN VISUAL BOX

ABM. (mm): B=604 T=322 H=2100

ART.	Beschreibung	€
VISUAL021	4 x FVB00101 1 x FVB100BAS0001	578,80

REGALE MIT 102 SCHUBLADEN VISUAL BOX

ABM. (mm): B=604 T=322 H=2100

ART.	Beschreibung	€
VISUAL022	2 x FVB00101 2 x FVB00301 1 x FVB100BAS0001	581,20

REGALE MIT 60 SCHUBLADEN VISUAL BOX

ABM. (mm): B=604 T=322 H=2100

ART.	Beschreibung	€
VISUAL023	4 x FVB00301 1 x FVB100BAS0001	583,60

REGALE MIT 72 SCHUBLADEN VISUAL BOX

ABM. (mm): B=604 T=322 H=2100

ART.	Beschreibung	€
VISUAL024	1 x FVB00201 1 x FVB00301 2 x FVB00401 1 x FVB100BAS0001	599,20

REGALE MIT 61 SCHUBLADEN VISUAL BOX

ABM. (mm): B=604 T=322 H=2100

ART.	Beschreibung	€
VISUAL025	1 x FVB00201 1 x FVB00301 1 x FVB00401 1 x FVB00501 1 x FVB100BAS0001	601,60

Regale, bestehend aus Basis und 4 mit durch patentierte Steckverbindung gestapelten Rahmen von 500 mm Höhe.

CLASSIC
MAT

MATTEN
PRO SERIE

Die **Matten MAT** tragen dazu bei, **die Effizienz und Sicherheit** am Arbeitsplatz zu erhöhen. Das besondere Oberflächenrelief erhöht in der Tat die Reibung, während man darauf geht oder während der Arbeit, und vermeidet mögliche Stürze oder Unfälle. Zusätzliche **Verbindungs- und Eckstücke** schaffen eine Rampe, die die Gefahr des Stolperns mindert und das Auf- und Absteigen auch im Falle, dass Einrichtungen auf Rollen wie Wagen oder Schubladenschränke eingesetzt werden.

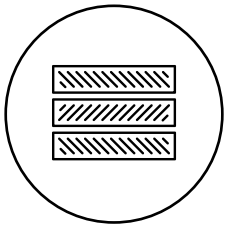

RUTSCHFESTES RELIEF

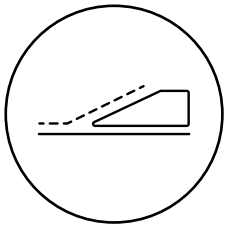

SICHERES AUF-/ ABSTEIGEN

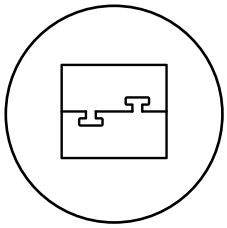

EINFACHE STECK-VERBINDUNG

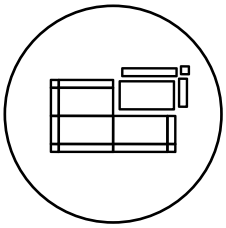

MODULAR

MAT

Die rutschfesten Matten zeichnen sich durch Folgendes aus:

1. Rutschfeste Matte
2. Verbindungsstück für Matte
3. Eckstück für Matte

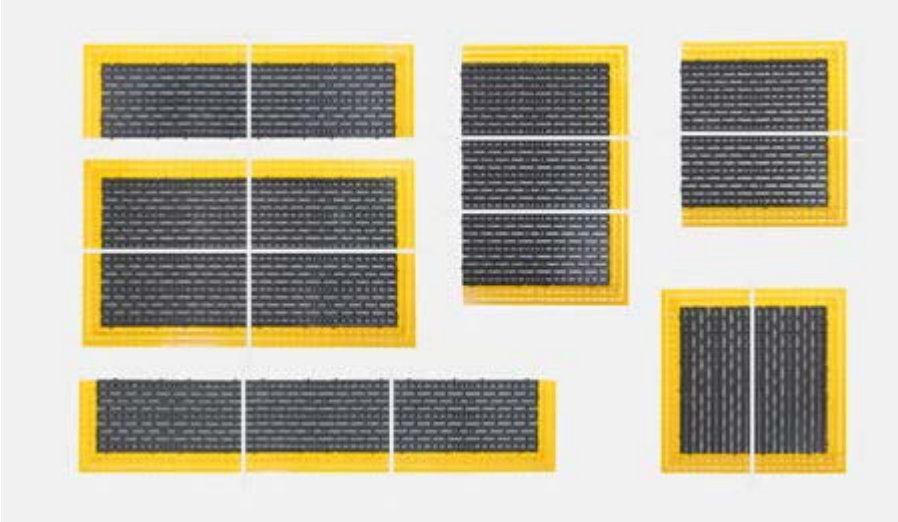

MODULARES SYSTEM

Jede rutschfeste Matte besitzt spezielle Einsätze längs des gesamten Umfangs, um maximale Freiheit bei der Verbindung von mehr Komponenten zu gewährleisten. Es ist so möglich, Matten von verschiedenen Formen und Größen erhalten, die leicht an den verfügbaren Platz anzupassen sind.

RUTSCHFESTE MATTE AUS POLYETHYLEN

ART.	Verkaufseinheit	B mm	T mm	H mm	Farbe	€
FAXBRTA80400039	4	800	400	25		22,00

VERBINDUNGSSTÜCK FÜR MATTE AUS POLYETHYLEN

ART.	Verkaufseinheit	B mm	T mm	H mm	Farbe	€
FAXBRRA40010005	12	400	110	25		5,20

ECKSTÜCK FÜR MATTE AUS POLYETHYLEN

ART.	Verkaufseinheit	B mm	T mm	H mm	Farbe	€
FAXBRAN01010005	10	110	110	25		2,80

STEEL

METALLBEHÄLTER UND -KÄSTEN
PRO+ SERIE

Die **Kästen und Behälter aus Metall** besitzen eine solide Struktur, um Kleinteile und schwere Komponenten transportieren und beinhalten zu können. Seitenteile und Boden weisen in der Tat spezielle **Rippen** auf, die den gesamten Behälter verstärken und **Widerstandsfähigkeit bei intensiver Verwendung, Stößen und schweren Lasten gewährleisten**. Steel weist **Kästen und Sichtlagerbehälter** von geringen Abmessungen für die Organisation von Komponenten an Arbeitsplätzen oder im Magazin oder auch **Metallbehälter mit aufklappbarem Boden oder Sichtlagerbehälter von großen Abmessungen** für die Verwaltung der Ausschüsse und der Halbfertigerzeugnisse auf.

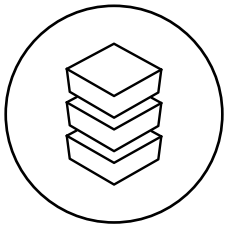

STAPELBAR

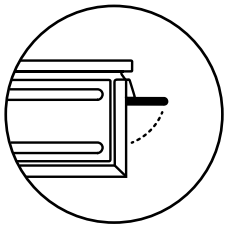

BLOCKIERGRIFF 90°

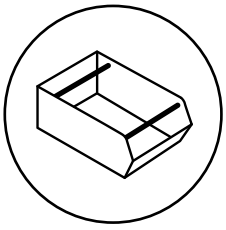

HUBTRAVERSE

ROBUST

STEEL

BEHÄLTER UND KÄSTEN

272-3A2

272-3

272-4

272-4A5

272-5

ART.	Verkaufseinheit	Gr.	Außenmaß			Nutzmaß			L	RAL	€
			B mm	T mm	H mm	B mm	T mm	H mm			
FLA33200A01	10	272-3A2	325	210	145	300	200	130	8,7	7000	30,40
FLA41200A01	8	272-3	325	210	200	300	200	185	12	7000	32,00
FLA65200A01	6	272-4	480	315	200	450	300	185	27	7000	36,40
FLA73200A01	4	272-4A5	480	315	300	450	300	280	40,5	7000	59,20
FLA89200A01	6	272-5	660	480	300	630	450	280	85	7000	90,00

L VOLUMEN

RAL 7000

STEEL

BEHÄLTER UND KÄSTEN

1

2

3A2

4A2

ART.	Verkaufseinheit	Gr.	Außenmaß			Nutzmaß			L	RAL	€
			B mm	T mm	H mm	B mm	T mm	H mm			
FLS17000A01	20	1	105	165	75	95	140	65	1	7000	6,00
FLS25000A01	20	2	150	235	125	140	195	115	3,8	7000	12,40
FLS33000A01	10	3A2	210	350	145	195	300	135	9,4	7000	25,60
FLS57000A01	8	4A2	310	500	145	300	450	135	20	7000	39,60

3

3P4

4

4A5

ART.	Verkaufseinheit	Gr.	Außenmaß			Nutzmaß			L	RAL	€
			B mm	T mm	H mm	B mm	T mm	H mm			
FLS41000A01	8	3	210	350	200	200	300	185	12,5	7000	26,00
FLS49000A01	9	3P4	210	550	200	200	450	185	18	7000	36,40
FLS65000A01	6	4	310	510	200	300	450	185	28	7000	33,60
FLS73000A01	4	4A5	310	525	315	300	450	280	42	7000	54,00

HUBTRAVERSE KOMBINIERT MIT BLOCKIERGRIFF 90°

STEEL

BEHÄLTER UND KÄSTEN

5P4

5

5P4

5

ART.	Verkaufseinheit	Gr.	Außenmaß			Nutzmaß			Nr. Schlitten	L	RAL	€
			B mm	T mm	H mm	B mm	T mm	H mm				
FLS81000A01	6	5P4	480	540	300	450	450	280	-	63	7000	72,40
FLS89000A01	6	5	480	725	295	450	630	280	-	88	7000	76,00
FLS81100A01	4	5P4	480	540	385	450	450	280	2	63	7000	108,00
FLS89100A01	4	5	480	725	385	450	630	280	2	88	7000	109,60

4

4A5

5P4

5

ART.	Verkaufseinheit	Gr.	Außenmaß			Nutzmaß			L	RAL	€
			B mm	T mm	H mm	B mm	T mm	H mm			
FLS65010A01	6	4	310	510	200	300	450	185	28	7000	44,80
FLS73010A01	4	4A5	310	525	315	300	450	280	42	7000	66,80
FLS81010A01	6	5P4	480	540	300	450	450	280	63	7000	88,80
FLS89010A01	6	5	480	725	295	450	630	280	88	7000	92,40

SPEZIALANWENDUNGEN

BEHÄLTER MIT DOPPELTER TRAVERSE

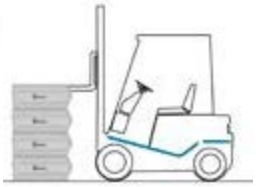

Aufnahmesystem mit Gabelstapler

BEHÄLTER MIT SCHLITTEN

Aufnahmesystem mit Gabelstapler

L VOLUMEN

RAL 7000

STEEL

BEHÄLTER MIT AUFKLAPPBAREM BODEN

CONTAINER MIT BODEN MIT ROLLENÖFFNUNG

ART.	B mm	T mm	H mm	KG	RAL	€
FML01210001	1095	865	1265	2000	7000	1047,60

CONTAINER MIT BODEN MIT ROLLENÖFFNUNG

ART.	B mm	T mm	H mm	KG	RAL	€
FML01110001	1095	865	915	2000	7000	907,20

CONTAINER MIT BODEN MIT ROLLENÖFFNUNG

Sie werden mit einem Gabelstapler an den vier an der Oberkante angeschweißten Griffen angehoben und ermöglichen das Entladen des Materials durch die Rollenöffnung im Boden (87 % Öffnung). Das Öffnen erfolgt auf einfache und sichere Weise durch den Hebel, der auf der 800 mm langen Seite angebracht ist, während das Schließen durch eine spezielle Vorrichtung erfolgt, die aus Hebeln und Stahlrollen besteht.

STEEL

SICHTLAGERBEHÄLTER

SICHTLAGER-CONTAINER

ART.	Verkaufseinheit	B mm	T mm	H mm	KG	RAL	€
FML05100A01	3	830	680	600	1000	7000	245,20

KG TRAGKRAFT

RAL 7000

SYSTEM ST

REGALE
PRO SERIE

SYSTEM ST

System ST ist ein Metallregal mit einfacher Montage, solide und großer Tragfähigkeit. Die **modulare Struktur** ermöglicht es, vielfache Lösungen mit variablen Breiten und verschiedenen Konfigurationen zu schaffen. Die Basisversion des **Regals für Magazin** mit geschlitzten Einlegeböden, Trennwänden und Trennelementen kann in der Tat erweitert werden und sich zu einem **Regal für Reifen**, einem **Regal für dynamisches Magazin**, mit geneigten Einlegeböden oder geneigten Rahmen mit Schienen und Rollen, oder einem **Regal für Kleinteile mit Behältern verwandeln**.

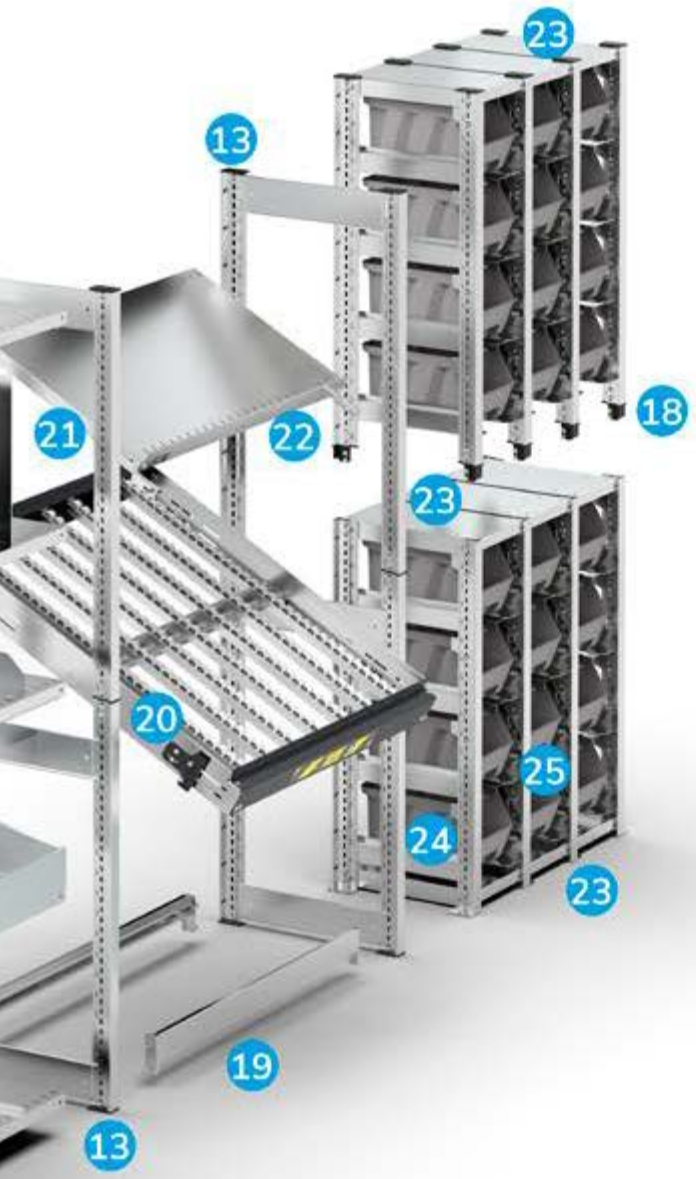

1. Geschlitzter Träger Abstand 25 mm pro Seitenteil
2. Geschlitzter Boden (Tragfähigkeit bis zu 300 kg)
3. Hinterwand (auf Anfrage)
4. Seitenwand (auf Anfrage)
5. Kleiderstange (auf Anfrage)
6. Schublade mit einfachem Auszug (Tragfähigkeit 50 kg)
   Schublade mit teleskopischem Auszug (Tragfähigkeit 100 kg)
7. Sockel (auf Anfrage)
8. Flügeltürpaar mit Zylinderschloss und 2 Schlüsseln (auf Anfrage)
9. Mittlere Wand (auf Anfrage)
10. Verbindungstraverse für Seitenteile
11. Holm B=2000 mm
    Holm B=2600 mm (auf Anfrage)
12. Verbindungstraverse zwischen Regalen (auf Anfrage)
13. Fuß/Verschlusskappe aus Kunststoff
14. Vertikale Trennwände (auf Anfrage)
15. Trennelement H=100 mm
16. Satz Blechstreifen mit trapezförmigen Trennelementen
17. Trennelement H=40 mm
18. Steckverbindung aus Kunststoff für Träger
19. Paar Halterungen für Reifen
20. Rahmen mit variabler Neigung mit Rollenschienen, die in der Länge verschiebbar sind
21. Paar Bügel für geneigten Boden (von 5° bis 30° ca.)
22. Halterand
23. Verschlussboden
24. Führungsschienen für Behälter
25. Kippsicherung für Behälter

EINFACHE MONTAGE

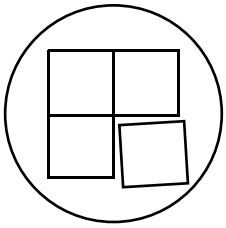

MODULAR

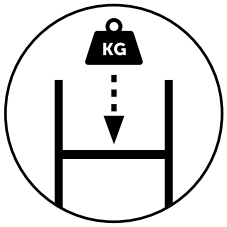

TRAGKRAFT BODEN BIS ZU 300 KG

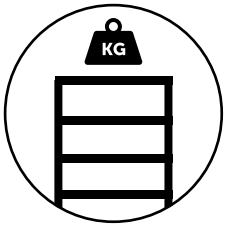

TRAGKRAFT WEITE 2300 KG

REGAL MIT 5 BÖDEN

	ART.	B mm	T mm	H mm	KG pro Boden	Endbearbeitung	€
A	**ST1001**	1057	321	2011	120	Verzinkt	253,60
A	**ST1002**	1057	421	2011	120	Verzinkt	261,20
A	**ST1003**	1057	521	2011	120	Verzinkt	274,40
A	**ST1004**	1057	621	2011	120	Verzinkt	314,40
A	**ST1005**	1057	821	2011	120	Verzinkt	350,40
B	**ST1006**	1028	321	2011	120	Verzinkt	178,80
B	**ST1007**	1028	421	2011	120	Verzinkt	187,20
B	**ST1008**	1028	521	2011	120	Verzinkt	199,20
B	**ST1009**	1028	621	2011	120	Verzinkt	237,60
B	**ST1010**	1028	821	2011	120	Verzinkt	271,60

REGAL MIT 10 BÖDEN

ART.	B mm	T mm	H mm	KG pro Boden	Endbearbeitung	€
ST2001	2071	521	2011	120	Verzinkt	473,60

Bestehend aus:

Anz.	Beschreibung
3	Kit 4 Träger
2	Set mit 5 geschlitzten Böden
3	Kit 3 Traversen
3	Versteifungskreuz
3	Kit 2 Füße aus Polypropylen
3	Kit 2 Steckverbindungen

CONFIGURE

KOMPONENTEN

SET MIT 5 GESCHLITZTEN BÖDEN

ART.	B mm	T mm	H mm	KG	Endbearbeitung	€
FST1030S199	1000	300	35	120	Verzinkt	104,00
FST1040S199	1000	400	35	120	Verzinkt	113,20
FST1050S199	1000	500	35	120	Verzinkt	124,00
FST1060S199	1000	600	35	120	Verzinkt	160,80
FST1080S199	1000	800	35	120	Verzinkt	192,80

GESCHLITZTER BODEN

ART.	B mm	T mm	H mm	KG	Endbearbeitung	€
FST1030S099	1000	300	35	120	Verzinkt	34,80
FST1040S099	1000	400	35	120	Verzinkt	36,80
FST1050S099	1000	500	35	120	Verzinkt	39,20
FST1060S099	1000	600	35	120	Verzinkt	41,20
FST1080S099	1000	800	35	120	Verzinkt	48,40

VERSTÄRKUNG FÜR GESCHLITZTEN BODEN

ART.	B mm	T mm	H mm	Verkaufseinheit	Endbearbeitung	€
FST1310S199	998	50	33	5	Verzinkt	8,40

⚠ Eine Verstärkung erhöht die Tragfähigkeit des geschlitzten Bodens auf 300kg. Sie kann nicht auf geschlitzten Böden mit Tiefe 300 mm installiert werden.

SCHUBLADEN MIT EINFACHEM AUSZUG 54X27 EH

ART.	Nutzmaß			H Frontblende Schublade	KG		RAL	€
	B mm	T mm	H mm					
ST1011	908	449	85	100	50	88%	7035	120,00
ST1012	908	449	85	100	50	88%	5012	120,00
ST1013	908	449	85	100	50	88%	7016	143,60

⚠ Es können maximale 6 Schubladen pro Spannweite eingesetzt werden und die maximale Einsatzhöhe beträgt 950 mm.

SCHUBLADEN MIT TELESKOPISCHEM AUSZUG 54X27 EH

ART.	Nutzmaß			H Frontblende Schublade	KG		RAL	€
	B mm	T mm	H mm					
ST1014	908	449	85	100	100	100%	7035	154,40
ST1015	908	449	85	100	100	100%	5012	154,40
ST1016	908	449	85	100	100	100%	7016	177,20
ST1017	908	449	135	150	100	100%	7035	172,00
ST1018	908	449	135	150	100	100%	5012	172,00
ST1019	908	449	135	150	100	100%	7016	188,40

⚠ Es können maximal 3 Schubladen pro Spannweite eingesetzt werden (oder 6, wenn man die Tragfähigkeit auf 50 kg verringert) und die maximale Einsatzhöhe beträgt 950 mm.

PAAR BÜGEL FÜR GENEIGTEN BODEN

ART.	B mm	T mm	H mm	Endbearbeitung	€
FST1200S099	19	210	64	Verzinkt	15,60

KG TRAGKRAFT | RAL 5012 | RAL 7016 | RAL 7035 | VERZINKT

KOMPONENTEN

PAAR BLECHSTREIFEN MIT TRAPEZFÖRMIGEN TRENNWÄNDEN

ART.	B mm	T mm	H mm	Endbearbeitung	€
ST1061	999	301	200	Verzinkt	40,80
ST1062	999	401	200	Verzinkt	42,00
ST1063	999	501	200	Verzinkt	43,20
ST1064	999	601	200	Verzinkt	44,40

ZUSÄTZLICHES PAAR VERZINKTER TRAPEZFÖRMIGER TRENNWÄNDE

ART.	B mm	T mm	H mm	Endbearbeitung	€
FST9630S099	16	293	187	Verzinkt	12,40
FST9640S099	16	393	187	Verzinkt	13,60
FST9650S099	16	493	187	Verzinkt	14,80
FST9660S099	16	593	187	Verzinkt	16,00

KIT 4 VERZINKTE TRENNELEMENTE FÜR BÖDEN

ART.	B mm	T mm	H mm	Endbearbeitung	€
FST9230S199	39	297	100	Verzinkt	21,60
FST9240S199	39	397	100	Verzinkt	23,60
FST9250S199	39	497	100	Verzinkt	22,80
FST9260S199	39	597	100	Verzinkt	25,20
FST9280S199	39	797	100	Verzinkt	28,40

KIT 4 VERZINKTE TRENNELEMENTE FÜR BÖDEN

ART.	B mm	T mm	H mm	Endbearbeitung	€
FST9330S199	39	297	40	Verzinkt	15,60
FST9340S199	39	397	40	Verzinkt	16,80
FST9350S199	39	497	40	Verzinkt	18,40
FST9360S199	39	597	40	Verzinkt	20,00
FST9380S199	39	797	40	Verzinkt	22,80

BÜGEL FÜR WANDMONTAGE

ART.	B mm	T mm	H mm	Endbearbeitung	€
FST0710S199	24	20	79	Verzinkt	7,20

KOMPONENTEN

PAAR FÜSSE AUS STAHL

ART.	B mm	T mm	H mm	€
FVT01450000	65	68	18	2,00

PAAR FÜSSE / VERSCHLUSSKAPPEN AUS KUNSTSTOFF

ART.	B mm	T mm	H mm	€
FVT02590000	42	65	55	3,20

KIT 4 PLATTEN FÜR ROLLEN

ART.	B mm	T mm	H mm	Farbe	€
FST3600S139	105	104	52	7016	42,40

HALTERAND FÜR GESCHLITZTEN BODEN

ART.	B mm	T mm	H mm	Endbearbeitung	€
FST1410S099	972	10	60	Verzinkt	14,80

KIT 5 HALTERÄNDER FÜR GESCHLITZTEN BODEN

ART.	B mm	T mm	H mm	Endbearbeitung	€
FST1410S199	972	10	60	Verzinkt	60,80

ROLLENSET

ART.	Ø mm	KG Set Rollen	H mm	Material			€
FKRD1002107	100	225	128	Standard-Gummi	2	2	58,80
FKRB1252107	125	300	155	Standard-Gummi	2	2	65,20
FKRU1252101	125	300	155	Synthetischer, abriebfester Gummi	2	2	71,20
FKRS1252101	125	750	155	Elastischer Gummi	2	2	113,60

KG TRAGKRAFT · BOCKROLLE · LENKROLLE MIT BREMSE · VERZINKT

PATENTED*

REGAL MIT 6 BÖDEN

	ART.	B mm	T mm	H mm	KG pro Boden	Schubladen Anz.	Schubladen KG	Endbearbeitung	€
A	**ST1020**	1057	521	2011	120	1	50	Verzinkt	596,00
B	**ST1021**	1028	521	2011	120	1	50	Verzinkt	520,80

Bestehend aus 4 Trennelementen, 2 Paar Blechstreifen, 4 trapezförmige Trennwände, 1 Schublade mit einfachem Auszug

PATENTED*

REGAL MIT 6 BÖDEN UND 9 KÄSTEN PICKING BOX AIR GR. 4A5

	ART.	B mm	T mm	H mm	KG pro Boden	Schubladen Anz.	Schubladen KG	Endbearbeitung	€
A	**ST1022**	1057	521	2011	120	1	50	Verzinkt	686,00
B	**ST1023**	1028	521	2011	120	1	50	Verzinkt	610,80

Bestehend aus 4 Trennelementen, 1 Paar Blechstreifen, 4 trapezförmige Trennwände, 1 Schublade mit einfachem Auszug

REGALE MIT 6 BÖDEN OHNE BEHÄLTER

	ART.	B mm	T mm	H mm	KG pro Boden	Schubladen Anz.	Schubladen KG	Endbearbeitung	€
A	**ST1024**	1057	521	2011	120	1	50	Verzinkt	552,80
B	**ST1025**	1028	521	2011	120	1	50	Verzinkt	477,60

Bestehend aus 4 Trennelementen, 1 Paar Blechstreifen, 4 trapezförmige Trennwände, 1 Schublade mit einfachem Auszug

REGAL MIT 6 BÖDEN

	ART.	B mm	T mm	H mm	KG pro Boden	Endbearbeitung	€
A	**ST1026**	1057	321	2011	120	Verzinkt	394,80
A	**ST1027**	1057	421	2011	120	Verzinkt	409,20
A	**ST1028**	1057	521	2011	120	Verzinkt	429,60
A	**ST1029**	1057	621	2011	120	Verzinkt	476,40

Bestehend aus 2 Paar Blechstreifen, 4 trapezförmigen Trennwänden

B	**ST1030**	1028	321	2011	120	Verzinkt	320,00
B	**ST1031**	1028	421	2011	120	Verzinkt	335,20
B	**ST1032**	1028	521	2011	120	Verzinkt	354,40
B	**ST1033**	1028	621	2011	120	Verzinkt	399,60

Bestehend aus 2 Paar Blechstreifen, 4 trapezförmigen Trennwänden

KG TRAGKRAFT

VERZINKT

REGAL FÜR REIFEN

	ART.	B mm	T mm	H mm	Nr. Halterungen	__Logo__Portata-M__ pro Halterung	Endbearbeitung	€
A	**ST1034**	1057	421	2016	6	50	Verzinkt	228,00
B	**ST1035**	1028	421	2016	6	50	Verzinkt	164,40

HALTERUNG FÜR REIFEN

ART.	Verkaufseinheit	B mm	T mm	H mm	KG	Endbearbeitung	€
FST9580S199	2	1000	33	98	50	Verzinkt	16,80

REGAL FÜR REIFEN

ART.	B mm	T mm	H mm	Nr. Halterungen	__Logo__Portata-M__ pro Halterung	Endbearbeitung	€
ST2002	2071	421	2016	12	50	Verzinkt	392,40

PATENTED*

REGAL MIT 6 BÖDEN UND 6 HOLME

	ART.	B mm	T mm	H mm	KG pro Paar Holme	Endbearbeitung	€
A	**ST2003**	2065	321	2016	250	Verzinkt	598,80
A	**ST2004**	2065	421	2016	250	Verzinkt	608,40
A	**ST2005**	2065	521	2016	250	Verzinkt	624,00
A	**ST2006**	2065	621	2016	250	Verzinkt	666,00
A	**ST2007**	2065	821	2016	250	Verzinkt	709,20
B	**ST2008**	2036	321	2016	250	Verzinkt	534,40
B	**ST2009**	2036	421	2016	250	Verzinkt	544,80
B	**ST2010**	2036	521	2016	250	Verzinkt	559,20
B	**ST2011**	2036	621	2016	250	Verzinkt	599,60
B	**ST2012**	2036	821	2016	250	Verzinkt	640,80

KG TRAGKRAFT

VERZINKT

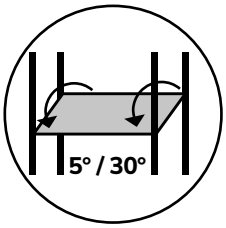

REGALE MIT 6 GENEIGTEN BÖDEN

ART.	B mm	T mm	H mm	KG pro Boden	Endbearbeitung	€
ST2602	2671	321	2016	100	Verzinkt	577,60
ST2603	2671	421	2016	100	Verzinkt	589,20
ST2604	2671	521	2016	100	Verzinkt	608,40
ST2605	2671	621	2016	100	Verzinkt	668,00
ST2606	2671	821	2016	100	Verzinkt	713,20

Bestehend aus Halterand und Bügelpaar für geneigte Böden 5°/30°

Vorbereitet für Rollen und Bügel, siehe S. 83

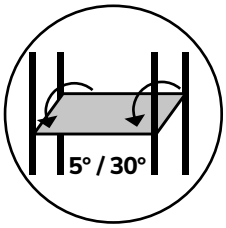

REGALE MIT 7 GENEIGTEN BÖDEN

	ART.	B mm	T mm	H mm	Nr. Kit 4 Trennwände	Endbearbeitung	€
A	**ST1036**	1057	521	2016	10	Verzinkt	872,40
A	**ST1037**	1057	621	2016	10	Verzinkt	1016,40
A	**ST1038**	1057	821	2016	10	Verzinkt	1094,80
B	**ST1039**	1028	521	2016	10	Verzinkt	807,60
B	**ST1040**	1028	621	2016	10	Verzinkt	950,00
B	**ST1041**	1028	821	2016	10	Verzinkt	1026,40

Bestehend aus Halterand und Bügelpaar für geneigte Böden 5°/30°

⚠ Böden mit Tiefe 500 mm Tragfähigkeit 120 kg. Böden mit Tiefe 600 und 800 mm Tragfähigkeit 300 kg.

TRAGKRAFT VERZINKT

REGAL MIT 4 NEIGBAREN RAHMEN

	ART.	B mm	T mm	H mm	KG pro Rahmen	KG pro Schiene und Laufmeter	Nr. Schienen mit Rollen	Endbearbeitung	€
A	**ST1101**	1100	1509	2009	200	4	32	Verzinkt	1843,20
B	**ST1102**	1100	1009	2009	200	4	32	Verzinkt	1652,80
C	**ST1401**	1400	1009	2009	200	4	32	Verzinkt	1756,80
D	**ST1402**	1400	1509	2009	200	4	32	Verzinkt	1913,60

REGAL MIT 4 NEIGBAREN RAHMEN MIT ROLLEN

	ART.	B mm	T mm	H mm	KG pro Rahmen	KG pro Schiene und Laufmeter	Nr. Schienen mit Rollen	Rollen			Endbearbeitung	€
								KG Set Rollen				
A	**ST1103**	1118	1009	2164	200	4	32	750	2	2	Verzinkt	1804,80
B	**ST1403**	1418	1009	2164	200	4	32	750	2	2	Verzinkt	1908,80

TRAGKRAFT | BOCKROLLE | LENKROLLE MIT BREMSE | VERZINKT

PATENTED*

REGAL MIT 5 BÖDEN UND 12 KÄSTEN PICKING BOX AIR GR. 4

	ART.	B mm	T mm	H mm	Behälter					KG pro Boden	Endbearbeitung	€
					Nr.	Gr.	KG	L	Farbe			
A	**ST1045**	1057	521	1111	12	4	39	28		120	Verzinkt	356,00
B	**ST1046**	1028	521	1111	12	4	39	28		120	Verzinkt	314,00

REGAL MIT 5 BÖDEN OHNE BEHÄLTER GR. 4

	ART.	B mm	T mm	H mm	KG pro Boden	Endbearbeitung	€
A	**ST1047**	1057	521	1111	120	Verzinkt	221,60
B	**ST1048**	1028	521	1111	120	Verzinkt	179,60

REGAL MIT 8 BÖDEN UND 24 KÄSTEN PICKING BOX AIR GR. 4

	ART.	B mm	T mm	H mm	Behälter					KG pro Boden	Endbearbeitung	€
					Nr.	Gr.	KG	L	Farbe			
A	**ST1049**	1057	521	2056	24	4	39	28		120	Verzinkt	667,20
B	**ST1050**	1028	521	2056	24	4	39	28		120	Verzinkt	588,80

REGAL MIT 8 BÖDEN OHNE BEHÄLTER GR. 4

	ART.	B mm	T mm	H mm	KG pro Boden	Endbearbeitung	€
A	**ST1051**	1057	521	2016	120	Verzinkt	398,40
B	**ST1052**	1028	521	2016	120	Verzinkt	320,00

PATENTED*

KASTEN MIT VERSTÄRKTEM BODEN

ART.	Verkaufseinheit	Gr.	Außenmaß			L	Farbe	€
			B mm	T mm	H mm			
FPB0004R051LQ	12	4	333	508	203	28		11,20
FPB0004R05139	12	4	333	508	203	28		11,20
FPB0004R05132	12	4	333	508	203	28		11,20
FPB0004R0511Z	12	4	333	508	203	28		11,20
FPB0004R0512Y	12	4	333	508	203	28		11,20
FPB0004R0514Q	12	4	333	508	203	28		11,20

KG TRAGKRAFT L VOLUMEN VERZINKT

REGAL MIT 6 BÖDEN UND 18 KÄSTEN PICKING BOX AIR GR. 4A5

	ART.	B mm	T mm	H mm	Behälter					KG pro Boden	Endbearbeitung	€
					Nr.	Gr.	KG	L	Farbe			
A	**ST1053**	1057	521	2131	18	4A5	39	42		120	Verzinkt	586,40
B	**ST1054**	1028	521	2131	18	4A5	39	42		120	Verzinkt	508,00

REGAL MIT 6 BÖDEN OHNE BEHÄLTER GR. 4A5

	ART.	B mm	T mm	H mm	KG pro Boden	Endbearbeitung	€
A	**ST1055**	1057	521	2016	120	Verzinkt	320,00
B	**ST1056**	1028	521	2016	120	Verzinkt	241,60

PATENTED*

KASTEN MIT VERSTÄRKTEM BODEN

ART.	Verkaufseinheit	Gr.	Außenmaß			L	Farbe	€
			B mm	T mm	H mm			
FPB04A5R051LQ	9	4A5	333	507	304	42		14,80
FPB04A5R05139	9	4A5	333	507	304	42		14,80
FPB04A5R05132	9	4A5	333	507	304	42		14,80
FPB04A5R0511Z	9	4A5	333	507	304	42		14,80
FPB04A5R0512Y	9	4A5	333	507	304	42		14,80
FPB04A5R0514Q	9	4A5	333	507	304	42		14,80

PATENTED*

REGAL MIT 7 BÖDEN UND 21 KÄSTEN PICKING BOX AIR GR. 4/4A5

	ART.	B mm	T mm	H mm	Behälter					KG pro Boden	Endbearbeitung	€
					Nr.	Gr.	KG	L	Farbe			
A	**ST1057**	1057	521	2111	9 + 12	4A5 / 4	39 / 39	42 / 28		120	Verzinkt	626,80
B	**ST1058**	1028	521	2111	9 + 12	4A5 / 4	39 / 39	42 / 28		120	Verzinkt	548,40

REGAL MIT 7 BÖDEN OHNE BEHÄLTER GR. 4/4A5

	ART.	B mm	T mm	H mm	KG pro Boden	Endbearbeitung	€
A	**ST1059**	1057	521	2016	120	Verzinkt	359,20
B	**ST1060**	1028	521	2016	120	Verzinkt	280,80

PATENTED*

KASTEN MIT VERSTÄRKTEM BODEN

ART.	Verkaufseinheit	Gr.	Außenmaß			L	Farbe	€
			B mm	T mm	H mm			
FPB0004R051LQ	12	4	333	508	203	28		11,20
FPB0004R05139	12	4	333	508	203	28		11,20
FPB0004R05132	12	4	333	508	203	28		11,20
FPB0004R0511Z	12	4	333	508	203	28		11,20
FPB0004R0512Y	12	4	333	508	203	28		11,20
FPB0004R0514Q	12	4	333	508	203	28		11,20

KG TRAGKRAFT L VOLUMEN VERZINKT

SYSTEM ST

T= 300 mm

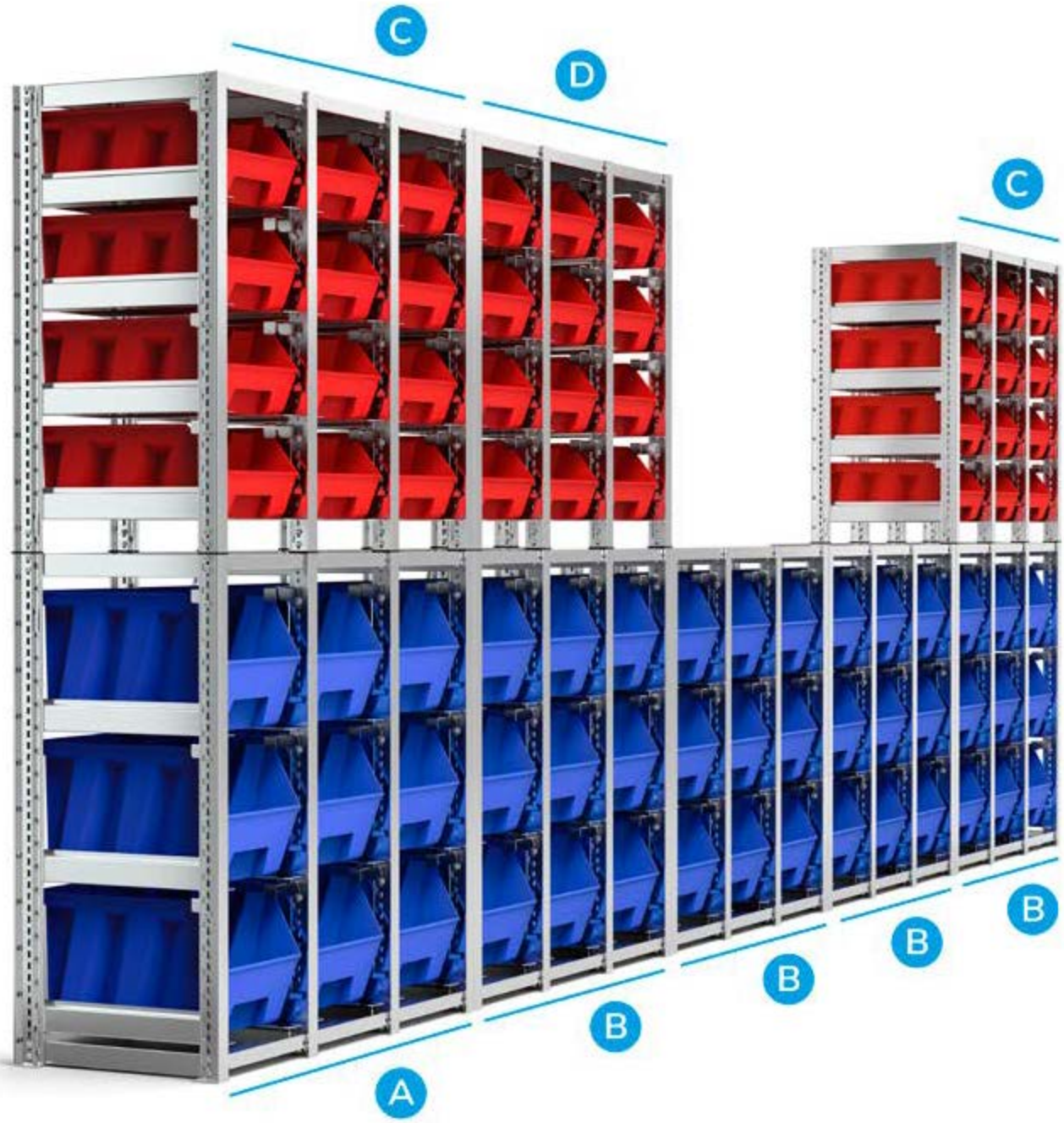

PATENTED*

SYSTEM ST

T= 300 mm

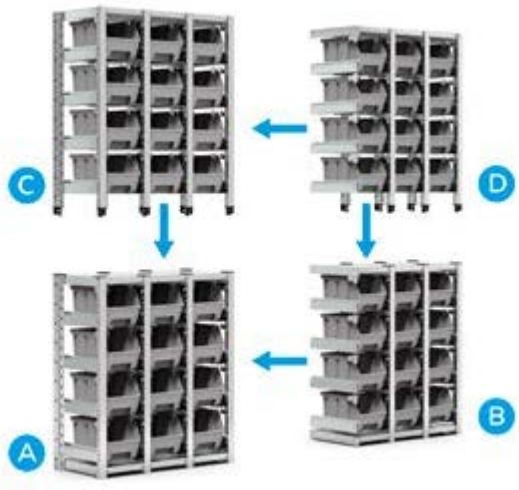

Bestehend aus serienmäßiger Kippsicherung

PATENTED*

REGAL MIT 12 KÄSTEN PICKING BOX AIR GR. 3

	ART.	B mm	T mm	H mm	Nr. Schienen	Behälter Nr.	Behälter Gr.	Behälter KG	Behälter L	Behälter Farbe	KG Paar Schienen	Endbearbeitung	€
A	**ST0901**	909	421	1009	12 + 12	12	3	22	12,5		50	Verzinkt	706,00
B	**ST0902**	859	421	1009	12 + 12	12	3	22	12,5		50	Verzinkt	682,80
C	**ST0903**	866	421	1048	12 + 12	12	3	22	12,5		50	Verzinkt	651,60
D	**ST0904**	838	421	1048	12 + 12	12	3	22	12,5		50	Verzinkt	627,60

LEERES REGAL FÜR BEHÄLTER GR. 3

	ART.	B mm	T mm	H mm	Nr. Schlitten	KG Paar Schienen	Endbearbeitung	€
A	**ST0905**	909	421	1009	12 + 12	50	Verzinkt	629,20
B	**ST0906**	859	421	1009	12 + 12	50	Verzinkt	606,00
C	**ST0907**	866	421	1048	12 + 12	50	Verzinkt	574,80
D	**ST0908**	838	421	1048	12 + 12	50	Verzinkt	550,80

PATENTED*

KASTEN MIT VERSTÄRKTEM BODEN

ART.	Verkaufseinheit	Gr.	Außenmaß B mm	Außenmaß T mm	Außenmaß H mm	L	Farbe	€
FPB0003R051LQ	12	3	224	354	203	12,5		6,40
FPB0003R05139	12	3	224	354	203	12,5		6,40
FPB0003R05132	12	3	224	354	203	12,5		6,40
FPB0003R0511Z	12	3	224	354	203	12,5		6,40
FPB0003R0512Y	12	3	224	354	203	12,5		6,40
FPB0003R0514Q	12	3	224	354	203	12,5		6,40

BEHÄLTER AUS STAHL - AUSSENMASS (mm): B=210 T=350 H=200

ART.	Verkaufseinheit	Gr.	Nutzmaß B mm	Nutzmaß T mm	Nutzmaß H mm	L	Farbe	€
FLS41000A01	8	3	200	300	185	12,5	7000	26,00

KG TRAGKRAFT · L VOLUMEN · RAL 7000 · VERZINKT

SYSTEM ST

T= 500 mm

Bestehend aus serienmäßiger Kippsicherung

PATENTED*

REGAL MIT 12 KÄSTEN PICKING BOX AIR GR. 4

	ART.	B mm	T mm	H mm	Nr. Schienen	Behälter Nr.	Behälter Gr.	Behälter KG	Behälter L	Behälter Farbe	KG Paar Schienen	Endbearbeitung	€
A	**ST1201**	1209	521	1009	12 + 12	12	4	39	28		50	Verzinkt	800,80
B	**ST1202**	1159	521	1009	12 + 12	12	4	39	28		50	Verzinkt	777,60
C	**ST1203**	1166	521	1048	12 + 12	12	4	39	28		50	Verzinkt	738,00
D	**ST1204**	1138	521	1048	12 + 12	12	4	39	28		50	Verzinkt	714,00

LEERES REGAL FÜR BEHÄLTER GR. 4

	ART.	B mm	T mm	H mm	Nr. Schlitten	KG Paar Schienen	Endbearbeitung	€
A	**ST1205**	1209	521	1009	12 + 12	50	Verzinkt	666,40
B	**ST1206**	1159	521	1009	12 + 12	50	Verzinkt	643,20
C	**ST1207**	1166	521	1048	12 + 12	50	Verzinkt	603,60
D	**ST1208**	1138	521	1048	12 + 12	50	Verzinkt	579,60

PATENTED*

KASTEN MIT VERSTÄRKTEM BODEN

ART.	Verkaufseinheit	Gr.	Außenmaß B mm	Außenmaß T mm	Außenmaß H mm	L	Farbe	€
FPB0004R051LQ	12	4	333	508	203	28		11,20
FPB0004R05139	12	4	333	508	203	28		11,20
FPB0004R05132	12	4	333	508	203	28		11,20
FPB0004R0511Z	12	4	333	508	203	28		11,20
FPB0004R0512Y	12	4	333	508	203	28		11,20
FPB0004R0514Q	12	4	333	508	203	28		11,20

BEHÄLTER AUS STAHL - AUSSENMASS (mm): B=310 T=510 H=200

ART.	Verkaufseinheit	Gr.	Nutzmaß B mm	Nutzmaß T mm	Nutzmaß H mm	L	Farbe	€
FLS65000A01	6	4	300	450	185	28	7000	33,60

SYSTEM ST

T= 500 mm

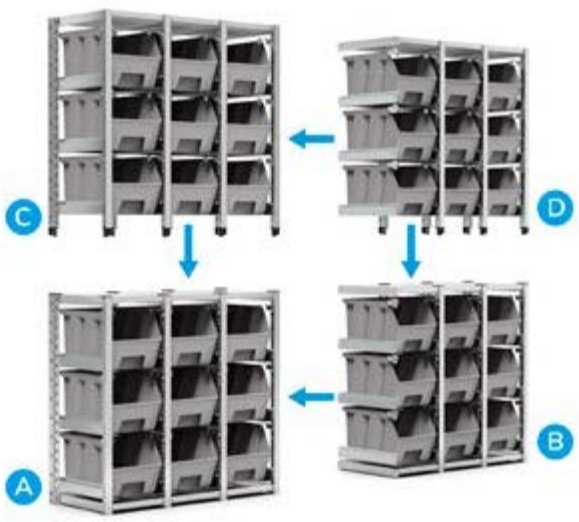

Bestehend aus serienmäßiger Kippsicherung

PATENTED*

REGAL MIT 9 KÄSTEN PICKING BOX AIR GR. 4A5

	ART.	B mm	T mm	H mm	Nr. Schienen	Behälter Nr.	Behälter Gr.	Behälter KG	Behälter L	Behälter Farbe	KG Paar Schienen	Endbearbeitung	€
A	**ST1209**	1209	521	1109	9 + 9	9	4A5	39	42		50	Verzinkt	727,60
B	**ST1210**	1159	521	1109	9 + 9	9	4A5	39	42		50	Verzinkt	695,20
C	**ST1211**	1166	521	1148	9 + 9	9	4A5	39	42		50	Verzinkt	664,80
D	**ST1212**	1138	521	1148	9 + 9	9	4A5	39	42		50	Verzinkt	631,60

LEERES REGAL FÜR BEHÄLTER GR. 4A5

	ART.	B mm	T mm	H mm	Nr. Schlitten	KG Paar Schienen	Endbearbeitung	€
A	**ST1213**	1209	521	1109	9 + 9	50	Verzinkt	594,40
B	**ST1214**	1159	521	1109	9 + 9	50	Verzinkt	562,00
C	**ST1215**	1166	521	1148	9 + 9	50	Verzinkt	531,60
D	**ST1216**	1138	521	1148	9 + 9	50	Verzinkt	498,40

PATENTED*

KASTEN MIT VERSTÄRKTEM BODEN

ART.	Verkaufseinheit	Gr.	Außenmaß B mm	Außenmaß T mm	Außenmaß H mm	L	Farbe	€
FPB04A5R051LQ	9	4A5	333	507	304	42		14,80
FPB04A5R05139	9	4A5	333	507	304	42		14,80
FPB04A5R05132	9	4A5	333	507	304	42		14,80
FPB04A5R0511Z	9	4A5	333	507	304	42		14,80
FPB04A5R0512Y	9	4A5	333	507	304	42		14,80
FPB04A5R0514Q	9	4A5	333	507	304	42		14,80

BEHÄLTER AUS STAHL - AUSSENMASS (mm): B=310 T=525 H=315

ART.	Verkaufseinheit	Gr.	Nutzmaß B mm	Nutzmaß T mm	Nutzmaß H mm	L	Farbe	€
FLS73000A01	4	4A5	300	450	280	42	7000	54,00

KG TRAGKRAFT · L VOLUMEN · RAL 7000 · VERZINKT

STORAGE DOMINO

REGALE
START SERIE

Die **einteiligen Regale für Behälter** Storage Domino weisen eine **wabenförmige Struktur** für die Erstellung von modularen Magazinen auf, in denen Sichtlagerkasten aus Eisen oder Polypropylen organisiert werden können. Es ist in der Tat möglich, sie sicher zu **stapeln**, um Lösungen zu schaffen, die sich in der Breite und Höhe je nach verfügbarem Platz entwickeln. Der Auszug der Kästen ist schnell und einfach: ein spezieller, an der Vorseite der Führungen installierter Haken verhindert ein vollständiges und unbeabsichtigtes Verschüttung des Kastens.

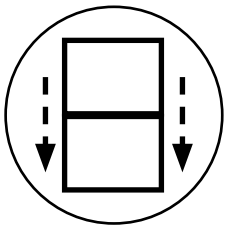

STAPELBAR

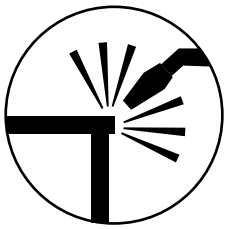

VERSCHWEISSTE STRUKTUR

TRAGKRAFT MODUL BIS ZU 1600 KG

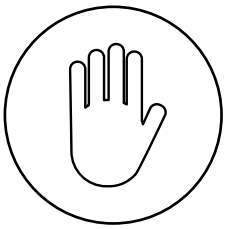

ABSTURZSICHERUNG

REGAL MIT 16 PICKING BOX CLASSIC GR. 3

ART.	B mm	T mm	H mm	RAL	€
FED30440301	1025	355	885	7000	507,20

Bestehend aus:

Anz.	Beschreibung
1	Regal mit 16 Stellen für Behälter Gr. 3
16	Kasten aus Polypropylen Picking Box Classic Gr. 3

STAPELBAR

Anz. gestapelte Rahmen	KG jedes Rahmens	KG jedes Behälters
2	960	60
3	640	40

REGAL MIT 20 PICKING BOX CLASSIC GR. 4

ART.	B mm	T mm	H mm	RAL	€
FED40540301	1765	500	885	7000	762,00

Bestehend aus:

Anz.	Beschreibung
1	Regal mit 20 Stellen für Behälter Gr. 4
20	Kasten aus Polypropylen Picking Box Classic Gr. 4

STAPELBAR

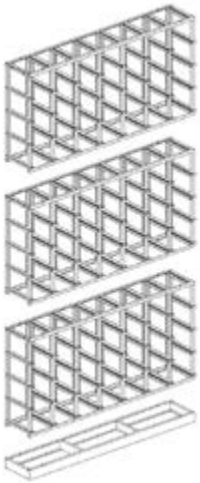

Anz. gestapelte Rahmen	KG jedes Rahmens	KG jedes Behälters
3	1600	80

KG TRAGKRAFT

RAL 7000

REGAL MIT 16 BEHÄLTERN GR. 3

ART.	B mm	T mm	H mm	RAL	€
FED30440201	1025	355	885	7000	690,00

Bestehend aus:

Anz.	Beschreibung
1	Regal mit 16 Stellen für Behälter Gr. 3
16	Kasten aus Metall Gr. 3

CONFIGURE

STAPELBAR

Anz. gestapelte Rahmen	KG jedes Rahmens	KG jedes Behälters
2	960	60
3	640	40

REGAL MIT 20 BEHÄLTERN GR. 4

ART.	B mm	T mm	H mm	RAL	€
FED40540201	1765	500	885	7000	1068,80

Bestehend aus:

Anz.	Beschreibung
1	Regal mit 20 Stellen für Behälter Gr. 4
20	Kasten aus Metall Gr. 4

CONFIGURE

STAPELBAR

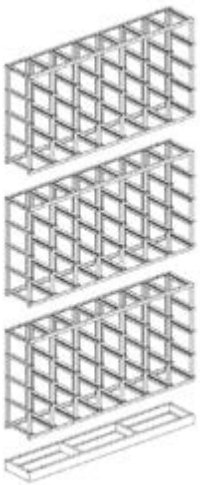

Anz. gestapelte Rahmen	KG jedes Rahmens	KG jedes Behälters
3	1600	80

STORAGE DOMINO

KOMPONENTEN

LEERES REGAL

ART.	B mm	T mm	H mm	RAL	€
FED30440A01	1025	310	885	7000	353,60

CONFIGURE

LEERES REGAL

ART.	B mm	T mm	H mm	RAL	€
FED40540A01	1765	460	885	7000	441,60

CONFIGURE

STAUBSCHUTZDECKEL

ART.	B mm	T mm	H mm	RAL	€
FED90340001	1020	315	20	7000	36,00

STAUBSCHUTZDECKEL

ART.	B mm	T mm	H mm	RAL	€
FED90450001	1765	465	20	7000	51,20

BODENSOCKEL

ART.	B mm	T mm	H mm	RAL	€
FED92340001	1020	313	85	7000	68,00

BODENSOCKEL

ART.	B mm	T mm	H mm	RAL	€
FED92450001	1765	463	85	7000	99,60

TRAGKRAFT

RAL 7000

WORK

WERKBÄNKE
START SERIE

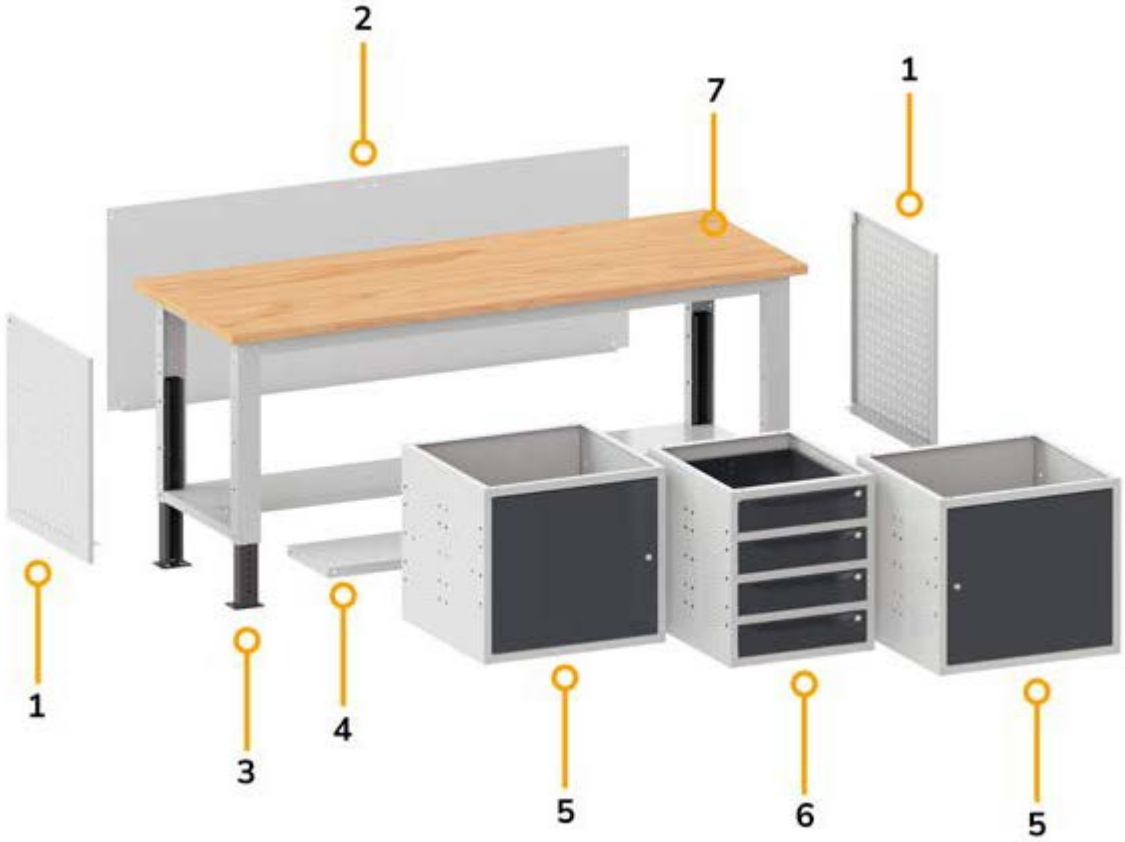

1. Seitliche Lochplatte
2. Rückwand
3. Verstellbare Beine
4. Zusätzlicher Halbboden
5. Schrank mit Tür
6. Schrank mit 4 Schubladen
7. Multiplex-Arbeitsplatte

Die Werkbänke der Serie Work sind **flexible Lösungen** und können einfach je nach den Anforderungen personalisiert werden. Sie können mit einer **Arbeitsplatte** aus **Multiplex-Buchenholz** von 30 mm oder mit Arbeitsplatte aus Stahl von 3 mm ausgestattet werden und sind in **3 Breiten** verfügbar: 1000, 1500 oder 2000 mm. Die Werkbänke Work können **feste Beine aus Stahl** und eine serienmäßige **untere Arbeitsplatte** oder einen serienmäßigen **unteren Halbboden** und **höhenverstellbare Beine**, die für die Montage von Rollen eingerichtet sind, aufweisen. Die Struktur aus Stahl kann Schränke mit Türen oder Schubladen, Einlegeböden oder Halbböden, Lochplatten und Konsolen aufnehmen.

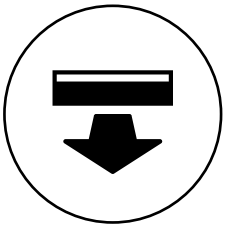

SCHUBLADEN MIT EINFACHEM AUSZUG

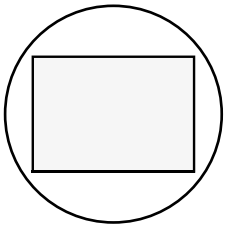

SCHUBLADEN MIT GESCHLOSSENEM BODEN

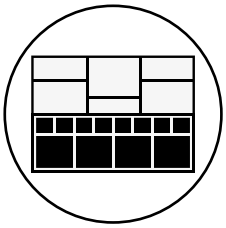

EINTEILUNGS-SYSTEME

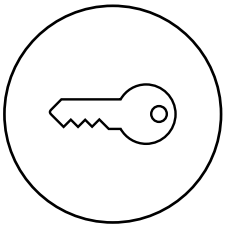

SCHLOSS MIT SCHLÜSSEL

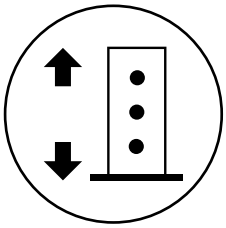

BEINE SIND HÖHENVERSTELLBAR

WORK

ALTERNATIVE KONFIGURATIONEN

Ohne Werkzeuge

CONFIGURE

PATENTED*

ART.	B mm	T mm	H mm	KG	RAL	€
WORK2043	2307	750	1977/2352	1000	7035+7016	2684,80

Bestehend aus:

Anz.	Beschreibung
1	Verstellbare Werkbank, zerlegt, mit Multiplex-Arbeitsplatte 30 mm
2	Schrank B = 629 mm mit 1 Tür und 1 verstellbaren Boden
1	Schrank B=500 mm mit 3 Schubladen H=150 mm
1	Halbboden ohne Schlitze B=1760 mm
2	Seitliche Lochplatte
1	Abfallbehälter Volumen 30 l
2	Abgewinkelter Silikonkartuschenhalter mit 2 Stellen
1	Dokumentenhalter A4
1	Set mit 3 Doppellochträgern
1	Set mit 3 schrägen Halterungen mit 2 Schienen

Anz.	Beschreibung
2	Set mit 3 Lochplatten/Konsolen mit 2 Stegen für Behälter
1	Doppellampe
2	Abgewinkelter Spraydosenhalter mit 2 Plätzen
1	Set mit Rollenhalter mit Papierrolle Ø=240 mm
7	Unipok Werkzeughaken - Packung mit 30 Stück
1	Halterung für Steckdosenleiste für 4 Steckdosen
1	Steckdosenleiste für 4 Schukostecker
1	Anschlusskabel Wieland Schuko/FR
1	Großes Ablagefach umkehrbar

KG TRAGKRAFT

RAL 7035 + RAL 7016

WORK

1500x750 2000x750

1000 kg | höhenverstellbar | Multiplex-Arbeitsplatte Stärke 30 mm

Zerlegt geliefert | Abstand Beinlöcher 25 mm

ART.	B mm	T mm	H mm	RAL	€
WORK1501	1500	750	732/1107	7035+7016	557,60
WORK1502	1500	750	732/1107	5012	543,20

Bestehend aus:

Anz.	Beschreibung
1	Verstellbare Werkbank, zerlegt, mit Multiplex-Arbeitsplatte 30 mm
1	Schrank B=500 mm mit 1 Schublade H=150 mm

CONFIGURE

ART.	B mm	T mm	H mm	RAL	€
WORK1503	1500	750	732/1107	7035+7016	929,20
WORK1504	1500	750	732/1107	5012	895,60

Bestehend aus:

Anz.	Beschreibung
1	Verstellbare Werkbank, zerlegt, mit Multiplex-Arbeitsplatte 30 mm
1	Schrank B=500 mm mit 4 Schubladen H=105 mm
1	Halbboden ohne Schlitze B=1260 mm

CONFIGURE

ART.	B mm	T mm	H mm	RAL	€
WORK1507	1500	750	732/1107	7035+7016	1005,60
WORK1508	1500	750	732/1107	5012	972,00

Bestehend aus:

Anz.	Beschreibung
1	Verstellbare Werkbank, zerlegt, mit Multiplex-Arbeitsplatte 30 mm
1	Schrank B=500 mm mit 4 Schubladen H=105 mm
1	Rückwand
1	Halbboden ohne Schlitze B=760 mm
1	Halterung für mittleren Halbboden

CONFIGURE

WORK

1500x750 **2000x750**

KONFIGURATIONSBEISPIELE

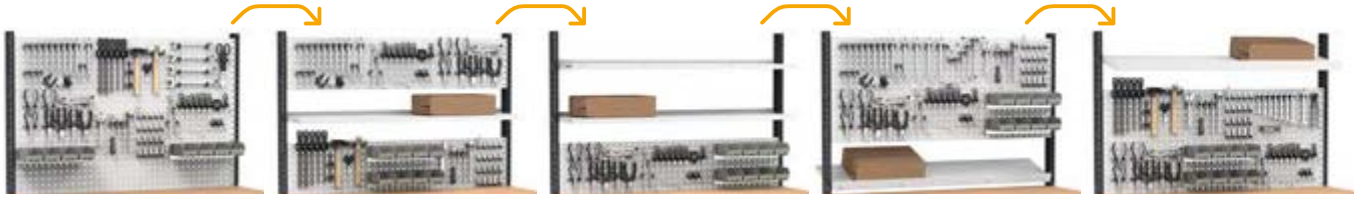

ART.	B mm	T mm	H mm	RAL	€
WORK1528	1500	750	1675/2050	7035+7016	896,80
WORK1534	1500	750	1675/2050	5012	882,40

Bestehend aus:

Anz.	Beschreibung
1	Verstellbare Werkbank, zerlegt, mit Multiplex-Arbeitsplatte 30 mm
1	Schrank B=500 mm mit 1 Schublade H=150 mm
1	Set mit 2 Doppellochträgern für Werkbank
1	Set mit 3 Lochplatten/Konsolen mit 2 Stegen für Behälter
6	Unipok Werkzeughaken - Packung mit 30 Stück
2	Halterungsschiene für Kästen Picking Box Gr. 1/2
2	Kit 4 Kästen Picking Box Air Gr. 1

Ohne Werkzeuge

PATENTED* CONFIGURE

ART.	B mm	T mm	H mm	RAL	€
WORK1529	1500	750	1675/2050	7035+7016	1268,40
WORK1535	1500	750	1675/2050	5012	1234,80

Bestehend aus:

Anz.	Beschreibung
1	Verstellbare Werkbank, zerlegt, mit Multiplex-Arbeitsplatte 30 mm
1	Schrank B=500 mm mit 4 Schubladen H=105 mm
1	Halbboden ohne Schlitze B=1260 mm
1	Set mit 2 Doppellochträgern für Werkbank
1	Set mit 3 Lochplatten/Konsolen mit 2 Stegen für Behälter
6	Unipok Werkzeughaken - Packung mit 30 Stück
2	Halterungsschiene für Kästen Picking Box Gr. 1/2
2	Kit 4 Kästen Picking Box Air Gr. 1

Ohne Werkzeuge

PATENTED* CONFIGURE

ART.	B mm	T mm	H mm	RAL	€
WORK1530	1500	750	1675/2050	7035+7016	1344,80
WORK1536	1500	750	1675/2050	5012	1311,20

Bestehend aus:

Anz.	Beschreibung
1	Verstellbare Werkbank, zerlegt, mit Multiplex-Arbeitsplatte 30 mm
1	Rückwand
1	Schrank B=500 mm mit 4 Schubladen H=105 mm
1	Halbboden ohne Schlitze B=760 mm
1	Halterung für mittleren Halbboden
1	Set mit 2 Doppellochträgern für Werkbank
1	Set mit 3 Lochplatten/Konsolen mit 2 Stegen für Behälter
6	Unipok Werkzeughaken - Packung mit 30 Stück
2	Halterungsschiene für Kästen Picking Box Gr. 1/2
2	Kit 4 Kästen Picking Box Air Gr. 1

Ohne Werkzeuge

PATENTED* CONFIGURE

KG TRAGKRAFT | RAL 7035 + RAL 7016 | RAL 5012

WORK

1500x750 2000x750

1000 kg | höhenverstellbar | Multiplex-Arbeitsplatte Stärke 30 mm

Zerlegt geliefert | Abstand Beinlöcher 25 mm

ART.	B mm	T mm	H mm	RAL	€
WORK1505	1500	750	732/1107	7035+7016	1111,60
WORK1506	1500	750	732/1107	5012	1074,00

Bestehend aus:

Anz.	Beschreibung
1	Verstellbare Werkbank, zerlegt, mit Multiplex-Arbeitsplatte 30 mm
1	Schrank B=500 mm mit 4 Schubladen H=105 mm
1	Schrank B = 500 mm mit 1 Tür und 1 verstellbaren Boden
1	Schliessboden für Schrank B=500 mm

CONFIGURE

ART.	B mm	T mm	H mm	RAL	€
WORK1511	1500	750	732/1107	7035+7016	971,60
WORK1512	1500	750	732/1107	5012	947,20

Bestehend aus:

Anz.	Beschreibung
1	Verstellbare Werkbank, zerlegt, mit Multiplex-Arbeitsplatte 30 mm
2	Schrank B = 629 mm mit 1 Schublade H = 150 mm und 1 Tür
1	Halbboden ohne Schlitze B=1260 mm

CONFIGURE

ART.	B mm	T mm	H mm	RAL	€
WORK1509	1500	750	732/1107	7035+7016	1162,80
WORK1510	1500	750	732/1107	5012	1124,80

Bestehend aus:

Anz.	Beschreibung
1	Verstellbare Werkbank, zerlegt, mit Multiplex-Arbeitsplatte 30 mm
1	Schrank B=629 mm mit 4 Schubladen H=105 mm
1	Schrank B = 629 mm mit 1 Tür und 1 verstellbaren Boden
1	Halbboden ohne Schlitze B=1260 mm

CONFIGURE

WORK

1500x750 2000x750

KONFIGURATIONSBEISPIELE

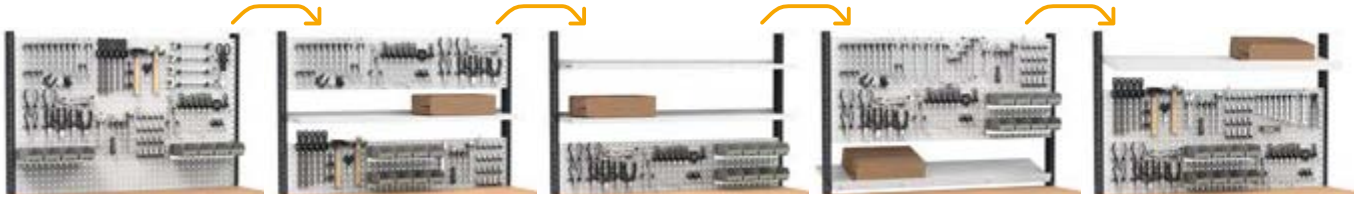

Ohne Werkzeuge

PATENTED* CONFIGURE

ART.	B mm	T mm	H mm	RAL	€
WORK1531	1500	750	1675/2050	7035+7016	1450,80
WORK1537	1500	750	1675/2050	5012	1413,20

Bestehend aus:

Anz.	Beschreibung
1	Verstellbare Werkbank, zerlegt, mit Multiplex-Arbeitsplatte 30 mm
1	Schrank B = 500 mm mit 1 Tür und 1 verstellbaren Boden
1	Schliessboden für Schrank B=500 mm
1	Schrank B=500 mm mit 4 Schubladen H=105 mm
1	Set mit 2 Doppellochträgern für Werkbank
1	Set mit 3 Lochplatten/Konsolen mit 2 Stegen für Behälter
6	Unipok Werkzeughaken - Packung mit 30 Stück
2	Halterungsschiene für Kästen Picking Box Gr. 1/2
2	Kit 4 Kästen Picking Box Air Gr. 1

Ohne Werkzeuge

PATENTED* CONFIGURE

ART.	B mm	T mm	H mm	RAL	€
WORK1532	1500	750	1675/2050	7035+7016	1310,80
WORK1538	1500	750	1675/2050	5012	1286,40

Bestehend aus:

Anz.	Beschreibung
1	Verstellbare Werkbank, zerlegt, mit Multiplex-Arbeitsplatte 30 mm
2	Schrank B = 629 mm mit 1 Schublade H = 150 mm und 1 Tür
1	Halbboden ohne Schlitze B=1260 mm
1	Set mit 2 Doppellochträgern für Werkbank
1	Set mit 3 Lochplatten/Konsolen mit 2 Stegen für Behälter
6	Unipok Werkzeughaken - Packung mit 30 Stück
2	Halterungsschiene für Kästen Picking Box Gr. 1/2
2	Kit 4 Kästen Picking Box Air Gr. 1

Ohne Werkzeuge

PATENTED* CONFIGURE

ART.	B mm	T mm	H mm	RAL	€
WORK1533	1500	750	1675/2050	7035+7016	1502,00
WORK1539	1500	750	1675/2050	5012	1464,00

Bestehend aus:

Anz.	Beschreibung
1	Verstellbare Werkbank, zerlegt, mit Multiplex-Arbeitsplatte 30 mm
1	Schrank B = 629 mm mit 1 Tür und 1 verstellbaren Boden
1	Schrank B=629 mm mit 4 Schubladen H=105 mm
1	Halbboden ohne Schlitze B=1260 mm
1	Set mit 2 Doppellochträgern für Werkbank
1	Set mit 3 Lochplatten/Konsolen mit 2 Stegen für Behälter
6	Unipok Werkzeughaken - Packung mit 30 Stück
2	Halterungsschiene für Kästen Picking Box Gr. 1/2
2	Kit 4 Kästen Picking Box Air Gr. 1

TRAGKRAFT RAL 7035 + RAL 7016 RAL 5012

WORK

1500x750 **2000x750**

1000 kg | **höhenverstellbar** | **Multiplex-Arbeitsplatte Stärke 30 mm**

Zerlegt geliefert | **Abstand Beinlöcher 25 mm**

ART.	B mm	T mm	H mm	RAL	€
WORK2001	2000	750	732/1107	7035+7016	614,40
WORK2002	2000	750	732/1107	5012	604,00

Bestehend aus:

Anz.	Beschreibung
1	Verstellbare Werkbank, zerlegt, mit Multiplex-Arbeitsplatte 30 mm
1	Schrank B=500 mm mit 1 Schublade H=150 mm

CONFIGURE

ART.	B mm	T mm	H mm	RAL	€
WORK2003	2000	750	732/1107	7035+7016	998,80
WORK2004	2000	750	732/1107	5012	969,20

Bestehend aus:

Anz.	Beschreibung
1	Verstellbare Werkbank, zerlegt, mit Multiplex-Arbeitsplatte 30 mm
1	Schrank B=500 mm mit 4 Schubladen H=105 mm
1	Halbboden ohne Schlitze B=1760 mm

CONFIGURE

ART.	B mm	T mm	H mm	RAL	€
WORK2005	2000	750	732/1107	7035+7016	1190,00
WORK2006	2000	750	732/1107	5012	1156,40

Bestehend aus:

Anz.	Beschreibung
1	Verstellbare Werkbank, zerlegt, mit Multiplex-Arbeitsplatte 30 mm
1	Schrank B=500 mm mit 4 Schubladen H=105 mm
1	Schrank B = 500 mm mit 1 Tür und 1 verstellbaren Boden
1	Halbboden ohne Schlitze B=1760 mm

CONFIGURE

WORK

1500x750 **2000x750**

KONFIGURATIONSBEISPIELE

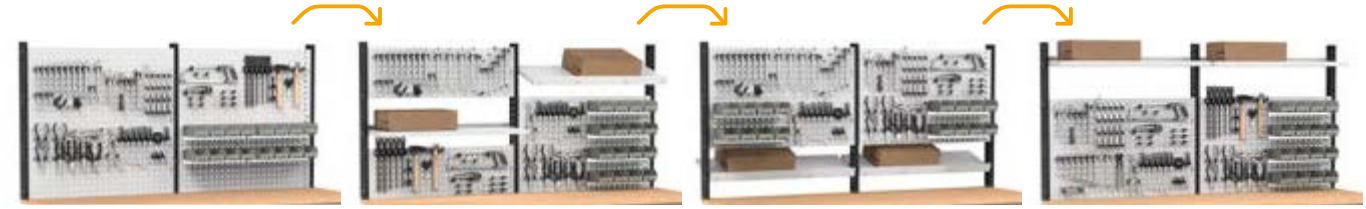

ART.	B mm	T mm	H mm	RAL	€
WORK2030	2000	750	1675/2050	7035+7016	1106,00
WORK2036	2000	750	1675/2050	5012	1095,60

Bestehend aus:

Anz.	Beschreibung
1	Verstellbare Werkbank, zerlegt, mit Multiplex-Arbeitsplatte 30 mm
1	Schrank B=500 mm mit 1 Schublade H=150 mm
1	Set mit 3 Doppellochträgern
2	Set mit 3 Lochplatten/Konsolen mit 2 Stegen für Behälter
6	Unipok Werkzeughaken - Packung mit 30 Stück
4	Halterungsschiene für Kästen Picking Box Gr. 1/2
4	Kit 4 Kästen Picking Box Air Gr. 1

Ohne Werkzeuge

PATENTED* CONFIGURE

ART.	B mm	T mm	H mm	RAL	€
WORK2031	2000	750	1675/2050	7035+7016	1490,40
WORK2037	2000	750	1675/2050	5012	1460,80

Bestehend aus:

Anz.	Beschreibung
1	Verstellbare Werkbank, zerlegt, mit Multiplex-Arbeitsplatte 30 mm
1	Schrank B=500 mm mit 4 Schubladen H=105 mm
1	Halbboden ohne Schlitze B=1760 mm
1	Set mit 3 Doppellochträgern
2	Set mit 3 Lochplatten/Konsolen mit 2 Stegen für Behälter
6	Unipok Werkzeughaken - Packung mit 30 Stück
4	Halterungsschiene für Kästen Picking Box Gr. 1/2
4	Kit 4 Kästen Picking Box Air Gr. 1

Ohne Werkzeuge

PATENTED* CONFIGURE

ART.	B mm	T mm	H mm	RAL	€
WORK2032	2000	750	1675/2050	7035+7016	1681,60
WORK2038	2000	750	1675/2050	5012	1648,00

Bestehend aus:

Anz.	Beschreibung
1	Verstellbare Werkbank, zerlegt, mit Multiplex-Arbeitsplatte 30 mm
1	Schrank B = 500 mm mit 1 Tür und 1 verstellbaren Boden
1	Schrank B=500 mm mit 4 Schubladen H=105 mm
1	Halbboden ohne Schlitze B=1760 mm
1	Set mit 3 Doppellochträgern
2	Set mit 3 Lochplatten/Konsolen mit 2 Stegen für Behälter
6	Unipok Werkzeughaken - Packung mit 30 Stück
4	Halterungsschiene für Kästen Picking Box Gr. 1/2
4	Kit 4 Kästen Picking Box Air Gr. 1

Ohne Werkzeuge

PATENTED* CONFIGURE

KG TRAGKRAFT | RAL 7035 + RAL 7016 | RAL 5012

WORK

1500x750 **2000x750**

1000 kg | **höhenverstellbar** | **Multiplex-Arbeitsplatte Stärke 30 mm**

Zerlegt geliefert | **Abstand Beinlöcher 25 mm**

ART.	B mm	T mm	H mm	RAL	€
WORK2007	2000	750	732/1107	7035+7016	1308,80
WORK2008	2000	750	732/1107	5012	1275,20

Bestehend aus:

Anz.	Beschreibung
1	Verstellbare Werkbank, zerlegt, mit Multiplex-Arbeitsplatte 30 mm
1	Schrank B=500 mm mit 4 Schubladen H=105 mm
1	Schrank B = 500 mm mit 1 Tür und 1 verstellbaren Boden
1	Rückwand
1	Halbboden ohne Schlitze B=760 mm
1	Schliessboden für Schrank B=500 mm

CONFIGURE

ART.	B mm	T mm	H mm	RAL	€
WORK2011	2000	750	732/1107	7035+7016	1270,80
WORK2012	2000	750	732/1107	5012	1237,60

Bestehend aus:

Anz.	Beschreibung
1	Verstellbare Werkbank, zerlegt, mit Multiplex-Arbeitsplatte 30 mm
1	Schrank B = 500 mm mit 1 Schublade H = 150 mm und 1 Tür
2	Schrank B = 629 mm mit 1 Schublade H = 150 mm und 1 Tür
1	Halbboden ohne Schlitze B=1760 mm

CONFIGURE

ART.	B mm	T mm	H mm	RAL	€
WORK2009	2000	750	732/1107	7035+7016	1414,80
WORK2010	2000	750	732/1107	5012	1377,20

Bestehend aus:

Anz.	Beschreibung
1	Verstellbare Werkbank, zerlegt, mit Multiplex-Arbeitsplatte 30 mm
1	Schrank B=500 mm mit 4 Schubladen H=105 mm
2	Schrank B = 629 mm mit 1 Tür und 1 verstellbaren Boden
1	Halbboden ohne Schlitze B=1760 mm

CONFIGURE

WORK

1500x750 **2000x750**

KONFIGURATIONSBEISPIELE

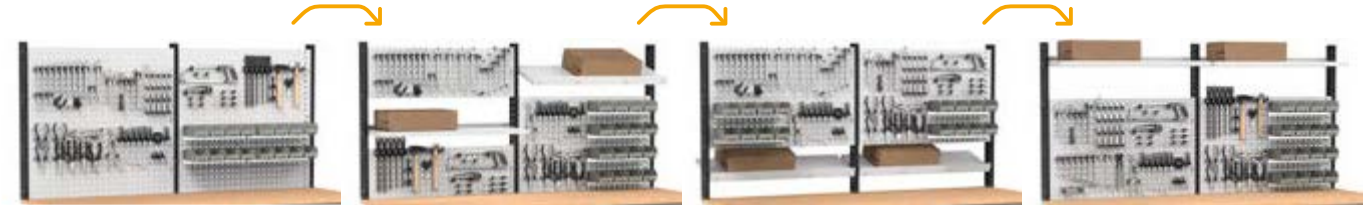

ART.	B mm	T mm	H mm	RAL	€
WORK2033	2000	750	1675/2050	7035+7016	1800,40
WORK2039	2000	750	1675/2050	5012	1766,80

Bestehend aus:

Anz.	Beschreibung
1	Verstellbare Werkbank, zerlegt, mit Multiplex-Arbeitsplatte 30 mm
1	Rückwand
1	Schrank B = 500 mm mit 1 Tür und 1 verstellbaren Boden
1	Schliessboden für Schrank B=500 mm
1	Schrank B=500 mm mit 4 Schubladen H=105 mm
1	Halbboden ohne Schlitze B=760 mm
1	Set mit 3 Doppellochträgern
2	Set mit 3 Lochplatten/Konsolen mit 2 Stegen für Behälter
6	Unipok Werkzeughaken - Packung mit 30 Stück
4	Halterungsschiene für Kästen Picking Box Gr. 1/2
4	Kit 4 Kästen Picking Box Air Gr. 1

Ohne Werkzeuge

PATENTED* CONFIGURE

ART.	B mm	T mm	H mm	RAL	€
WORK2034	2000	750	1675/2050	7035+7016	1762,40
WORK2040	2000	750	1675/2050	5012	1729,20

Bestehend aus:

Anz.	Beschreibung
1	Verstellbare Werkbank, zerlegt, mit Multiplex-Arbeitsplatte 30 mm
2	Schrank B = 629 mm mit 1 Schublade H = 150 mm und 1 Tür
1	Schrank B = 500 mm mit 1 Schublade H = 150 mm und 1 Tür
1	Halbboden ohne Schlitze B=1760 mm
1	Set mit 3 Doppellochträgern
2	Set mit 3 Lochplatten/Konsolen mit 2 Stegen für Behälter
6	Unipok Werkzeughaken - Packung mit 30 Stück
4	Halterungsschiene für Kästen Picking Box Gr. 1/2
4	Kit 4 Kästen Picking Box Air Gr. 1

Ohne Werkzeuge

PATENTED* CONFIGURE

ART.	B mm	T mm	H mm	RAL	€
WORK2035	2000	750	1675/2050	7035+7016	1906,40
WORK2041	2000	750	1675/2050	5012	1868,80

Bestehend aus:

Anz.	Beschreibung
1	Verstellbare Werkbank, zerlegt, mit Multiplex-Arbeitsplatte 30 mm
2	Schrank B = 629 mm mit 1 Tür und 1 verstellbaren Boden
1	Schrank B=500 mm mit 4 Schubladen H=105 mm
1	Halbboden ohne Schlitze B=1760 mm
1	Set mit 3 Doppellochträgern
2	Set mit 3 Lochplatten/Konsolen mit 2 Stegen für Behälter
6	Unipok Werkzeughaken - Packung mit 30 Stück
4	Halterungsschiene für Kästen Picking Box Gr. 1/2
4	Kit 4 Kästen Picking Box Air Gr. 1

Ohne Werkzeuge

PATENTED* CONFIGURE

KG TRAGKRAFT | RAL 7035 + RAL 7016 | RAL 5012

WORK

KOMPONENTEN

B 1000 - 1500 - 2000 mm

1000 kg

höhenverstellbar

Multiplex-Arbeitsplatte Stärke 30 mm

Zerlegt geliefert

Abstand Beinlöcher 25 mm

Arbeitsplatte aus Stahl Stärke 3 mm

WERKBANK WORK MIT ARBEITSPLATTE AUS STAHL

ART.	B mm	T mm	H mm	Arbeitsplatte		RAL	€
				Material	mm		
FBG01S1000R00PD	1031	704	737/1112	Stahl	2,5	7035+7016	362,40
FBG01S1000R0004	1031	704	737/1112	Stahl	2,5	5012	345,20
FBG01S1500R00PD	1507	704	737/1112	Stahl	2,5	7035+7016	436,80
FBG01S1500R0004	1507	704	737/1112	Stahl	2,5	5012	411,20
FBG01S2000R00PD	2007	704	737/1112	Stahl	2,5	7035+7016	493,60
FBG01S2000R0004	2007	704	737/1112	Stahl	2,5	5012	472,00

WERKBANK WORK MIT ARBEITSPLATTE AUS HOLZ

ART.	B mm	T mm	H mm	Arbeitsplatte		RAL	€
				Material	mm		
FBG02S1000R00PD	1024	750	732/1107	Multiplex	30	7035+7016	362,40
FBG02S1000R0004	1024	750	732/1107	Multiplex	30	5012	345,20
FBG02S1500R00PD	1500	750	732/1107	Multiplex	30	7035+7016	419,60
FBG02S1500R0004	1500	750	732/1107	Multiplex	30	5012	411,20
FBG02S2000R00PD	2000	750	732/1107	Multiplex	30	7035+7016	476,40
FBG02S2000R0004	2000	750	732/1107	Multiplex	30	5012	472,00

VERPACKUNG MIT ZERLEGTER WERKBANK

ROLLENSET

Nur für Werkbänke Work geeignet

ART.	Ø mm	KG	H mm	Material			€
FKRU1252101	125	300	155	Synthetischer, abriebfester Gummi	2	2	71,20
FKRS1252101	125	750	155	Elastischer Gummi	2	2	113,60

LENKROLLE MIT BREMSE

BOCKROLLE

ZWEI VERSTÄRKUNGSELEMENTE

ART.	B mm	T mm	H mm	RAL	€
FBGKITS0008	145	39	145	7035	22,80
FBGKITS0004	145	39	145	5012	22,80

Zwei Verstärkungselemente pro Bein verwenden, wenn kein Schubladenschrank eingesetzt ist

WORK

KOMPONENTEN

B 1000 - 1500 - 2000 mm

1000 kg

Multiplex-Arbeitsplatte Stärke 30 mm

Zerlegt geliefert

Arbeitsplatte aus Stahl Stärke 3 mm

3D

3D

3D

WERKBANK WORK MIT ARBEITSPLATTE AUS STAHL

ART.	B mm	T mm	H mm	Arbeitsplatte		RAL	€
				Material	mm		
FBG01S1000F00PD	1031	704	887	Stahl	2,5	7035+7016	305,60
FBG01S1000F0004	1031	704	887	Stahl	2,5	5012	297,20
FBG01S1500F00PD	1507	704	887	Stahl	2,5	7035+7016	388,80
FBG01S1500F0004	1507	704	887	Stahl	2,5	5012	371,60
FBG01S2000F00PD	2007	704	887	Stahl	2,5	7035+7016	454,80
FBG01S2000F0004	2007	704	887	Stahl	2,5	5012	432,80

3D

3D

3D

WERKBANK WORK MIT ARBEITSPLATTE AUS HOLZ

ART.	B mm	T mm	H mm	Arbeitsplatte		RAL	€
				Material	mm		
FBG02S1000F0008	1024	750	882	Multiplex	30	7035	297,20
FBG02S1000F0004	1024	750	882	Multiplex	30	5012	297,20
FBG02S1500F0008	1500	750	882	Multiplex	30	7035	371,60
FBG02S1500F0004	1500	750	882	Multiplex	30	5012	371,60
FBG02S2000F0008	2000	750	882	Multiplex	30	7035	432,80
FBG02S2000F0004	2000	750	882	Multiplex	30	5012	432,80

VERPACKUNG MIT ZERLEGTER WERKBANK

ABDECKUNG FÜR ARBEITSPLATTE AUS STAHL

ART.	B mm	T mm	H mm	€
FBG32100007	1024	702	27	110,40
FBG32150007	1500	702	27	152,80
FBG32200007	2000	702	27	195,20

ABDECKUNG FÜR MULTIPLEX-ARBEITSPLATTE

ART.	B mm	T mm	H mm	€
FBL22300007	1028	754	22	110,40
FBL22600007	1504	754	22	152,80
FBL22900007	2004	754	22	195,20
FBL23200007	3004	754	22	365,60

TRAGKRAFT | DICKE | RAL 7035 + RAL 7016 | RAL 5012 | RAL 7035

WORK

KOMPONENTEN
TECHNISCHE ZEICHNUNG

1000

1500

2000

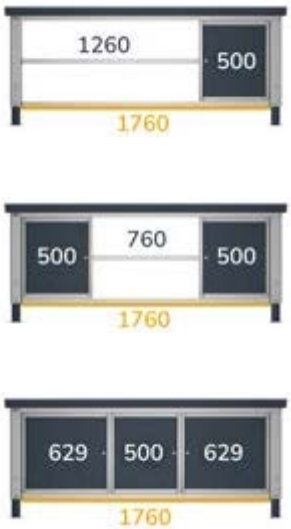

SCHRANK MIT SCHUBLADEN

B ➔ 500 mm

SCHRANK MIT 1 SCHUBLADE

ART.	B mm	T mm	H mm	Schubladen				Tür		RAL	€
				Anz.	KG		H mm	Anz.	Höhe mm		
FBG03S50C0001PD	500	630	210	1	80	86%	150	-	-	7035+7016	138,00
FBG03S50C000104	500	630	210	1	80	86%	150	-	-	5012	132,00

SCHRANK MIT 3 SCHUBLADEN

ART.	B mm	T mm	H mm	Schubladen				Tür		RAL	€
				Anz.	KG		H mm	Anz.	Höhe mm		
FBG03S50C0002PD	500	630	570	3	80	86%	150	-	-	7035+7016	335,20
FBG03S50C000204	500	630	570	3	80	86%	150	-	-	5012	316,40

SCHRANK MIT 4 SCHUBLADEN

ART.	B mm	T mm	H mm	Schubladen				Tür		RAL	€
				Anz.	KG		H mm	Anz.	Höhe mm		
FBG03S50C0003PD	500	630	570	4	80	86%	105	-	-	7035+7016	458,40
FBG03S50C000304	500	630	570	4	80	86%	105	-	-	5012	433,20

SCHRANK MIT 1 SCHUBLADE UND 1 TÜR

ART.	B mm	T mm	H mm	Schubladen				Tür		RAL	€
				Anz.	KG		H mm	Anz.	Höhe mm		
FBG03S50C0004PD	500	630	570	1	80	86%	150	1	310	7035+7016	229,60
FBG03S50C000404	500	630	570	1	80	86%	150	1	310	5012	216,80

⚠ Ohne Schliessboden

SCHRANK MIT 1 TÜR UND 1 BODEN

ART.	B mm	T mm	H mm	Schubladen				Tür		RAL	€
				Anz.	KG		H mm	Anz.	Höhe mm		
FBG03S50C0005PD	500	612	570	-	-	-%	-	1	491	7035+7016	191,20
FBG03S50C000504	500	612	570	-	-	-%	-	1	491	5012	187,20

⚠ Ohne Schliessboden

SCHLIESSBODEN

SCHLIESSBODEN FÜR SCHRÄNKE B= 500 mm

ART.	B mm	T mm	H mm	RAL	€
FBG16S50V0V0008	494	572	4	7035	42,40
FBG16S50V0V0004	494	572	4	5012	42,40

Nur für Schränke mit Tür, wenn der Halbboden vorhanden ist

SCHLIESSBODEN FÜR SCHRÄNKE B= 629 mm

ART.	B mm	T mm	H mm	RAL	€
FBG16S63V0V0008	623	572	4	7035	42,40
FBG16S63V0V0004	623	572	4	5012	42,40

Nur für Schränke mit Tür, wenn der Halbboden vorhanden ist

SCHRANK MIT SCHUBLADEN

B ⇔ 629 mm

SCHRANK MIT 3 SCHUBLADEN

ART.	B mm	T mm	H mm	Schubladen				Tür		RAL	€
				Anz.	KG		H mm	Anz.	Höhe mm		
FBG03S63C0002PD	629	630	570	3	80	86%	150	-	-	7035+7016	373,60
FBG03S63C000204	629	630	570	3	80	86%	150	-	-	5012	352,40

SCHRANK MIT 4 SCHUBLADEN

ART.	B mm	T mm	H mm	Schubladen				Tür		RAL	€
				Anz.	KG		H mm	Anz.	Höhe mm		
FBG03S63C0003PD	629	630	570	4	80	86%	105	-	-	7035+7016	484,00
FBG03S63C000304	629	630	570	4	80	86%	105	-	-	5012	458,40

SCHRANK MIT 1 SCHUBLADE UND 1 TÜR

ART.	B mm	T mm	H mm	Schubladen				Tür		RAL	€
				Anz.	KG		H mm	Anz.	Höhe mm		
FBG03S63C0004PD	629	630	570	1	80	86%	150	1	310	7035+7016	250,40
FBG03S63C000404	629	630	570	1	80	86%	150	1	310	5012	242,40

Ohne Schliessboden

SCHRANK MIT 1 TÜR UND 1 BODEN

ART.	B mm	T mm	H mm	Schubladen				Tür		RAL	€
				Anz.	KG		H mm	Anz.	Höhe mm		
FBG03S63C0005PD	629	612	570	-	-	-%	-	1	491	7035+7016	208,00
FBG03S63C000504	629	612	570	-	-	-%	-	1	491	5012	204,00

Ohne Schliessboden

KG TRAGKRAFT | AUSZUG | RAL 7035 + RAL 7016 | RAL 5012 | RAL 7035

WORK

KOMPONENTEN

RÜCKWAND

ART.	B mm	H mm	geeignet für Werkbank B mm	RAL	€
FBG12S080000008	825	665	1024-1031	7035	62,00
FBG12S080000004	825	665	1024-1031	5012	62,00
FBG12S130000008	1325	665	1500-1507	7035	74,40
FBG12S130000004	1325	665	1500-1507	5012	74,40
FBG12S180000008	1825	665	2000-2007	7035	100,00
FBG12S180000004	1825	665	2000-2007	5012	100,00

SEITLICHES BLINDABDECKUNGSPAAR

Für Werkbank B = 1024 - 1031 mm mit Schrank B = 629 mm

ART.	B mm	T mm	H mm	RAL	€
FBG14S130V00008	65	35	568	7035	23,60
FBG14S130V00004	65	35	568	5012	23,60

SEITLICHE LOCHPLATTE

ART.	B mm	T mm	H mm	Abm. Loch mm	RAL	€
FBG15S00V0V0008	610	75	669	10x10	7035	59,60
FBG15S00V0V0004	610	75	669	10x10	5012	59,60

ZUSÄTZLICHER BODEN OHNE SCHLITZE

ART.	B mm	T mm	H mm	KG	RAL	€
FBG08S070600108	760	600	35	250	7035	59,60
FBG08S070600104	760	600	35	250	5012	59,60
FBG08S120600108	1260	600	35	250	7035	78,80
FBG08S120600104	1260	600	35	250	5012	78,80
FBG08S170600108	1760	600	35	200	7035	100,00
FBG08S170600104	1760	600	35	200	5012	100,00

WORK

KOMPONENTEN

ZUSÄTZLICHER HALBBODEN OHNE SCHLITZE

ART.	B mm	T mm	H mm	KG	RAL	€
FBG09S070300108	760	300	35	100	7035	40,40
FBG09S070300104	760	300	35	100	5012	40,40
FBG09S120300108	1260	300	35	100	7035	51,20
FBG09S120300104	1260	300	35	100	5012	51,20
FBG09S170300108	1760	300	35	100	7035	64,00
FBG09S170300104	1760	300	35	100	5012	64,00

HALTERUNG NUR FÜR ZUSÄTZLICHEN HALBBODEN

ART.	B mm	T mm	H mm	RAL	€
FBG13S605V00008	605	77	35	7035	12,80
FBG13S605V00004	605	77	35	5012	12,80

ART.	B mm	T mm	H mm	KG	RAL	€
WORK2014	2007	704	737/1112	1000	7035+7016	1445,20

Bestehend aus:

Anz.	Beschreibung
1	Verstellbare Werkbank, zerlegt, mit Stahl-Arbeitsplatte 2,5 mm
1	Schrank B=500 mm mit 4 Schubladen H=105 mm
1	Schrank B = 500 mm mit 1 Tür und 1 verstellbaren Boden
1	Rückwand
1	Halbboden ohne Schlitze B=760 mm
1	Schliessboden für Schrank B=500 mm
2	Seitliche Lochplatte

CONFIGURE

KG TRAGKRAFT | RAL 7035 + RAL 7016 | RAL 5012 | RAL 7035

WORK

27x27 EH | 36x27 EH

EINTEILUNGS-SYSTEME

B ⇔ 500 mm

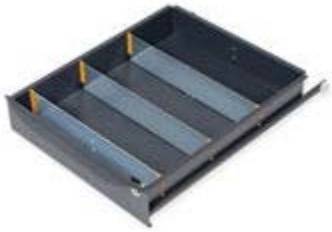

ART.	geeignet für Schublade H mm	Anz. Querteiler	€
FBG18S50DV00199	105/150	3	16,80

ART.	geeignet für Schublade H mm	Anz. Querteiler	Anz. Längsteiler	€
FBG18S50DV00299	105/150	1	1	12,00

ART.	geeignet für Schublade H mm	Komponenten	€
FBG18S50CD00103	105/150	4 x Einsatzkasten 100x50 mm	10,00

ART.	geeignet für Schublade H mm	Komponenten	€
FBG18S50CD00203	105/150	3 x Einsatzkasten 100x50 mm 2 x Einsatzkasten 150x75 mm 1 x Einsatzkasten 150x150 mm	15,20

ART.	geeignet für Schublade H mm	Komponenten	€
MATSEP001	105/150	1 x FBG18S50CD00103 1 x FBG18S50CD00203 1 x FBG18S50DV00299	37,20

ART.	geeignet für Schublade H mm	Komponenten	€
MATSEP002	105/150	1 x FBG18S50CD00103 2 x FBG18S50CD00203 1 x FBG18S50DV00299	52,40

MATTE FÜR SCHUBLADENSCHRANK L=500 MM

ART.	Material	€
FBG18S50TP00107	Polyester	6,00

WORK

27x27 EH | 36x27 EH

EINTEILUNGS-SYSTEME

B 629 mm

ART.	geeignet für Schublade H mm	Anz. Querteiler	€
FBG18S63DV00199	105/150	3	18,00

ART.	geeignet für Schublade H mm	Anz. Querteiler	Anz. Längsteiler	€
FBG18S63DV00299	105/150	1	1	12,80

ART.	geeignet für Schublade H mm	Komponenten	€
FBG18S63CD00103	105/150	5 x Einsatzkasten 100x50 mm	12,40

ART.	geeignet für Schublade H mm	Komponenten	€
FBG18S63CD00203	105/150	2 x Einsatzkasten 75x75 mm 2 x Einsatzkasten 150x75 mm 2 x Einsatzkasten 150x150 mm	15,20

ART.	geeignet für Schublade H mm	Komponenten	€
MATSEP003	105/150	1 x FBG18S63CD00103 1 x FBG18S63CD00203 1 x FBG18S63DV00299	40,40

ART.	geeignet für Schublade H mm	Komponenten	€
MATSEP004	105/150	1 x FBG18S63CD00103 2 x FBG18S63CD00203 1 x FBG18S63DV00299	55,60

MATTE FÜR SCHUBLADENSCHRANK L=629 MM

ART.	Material	€
FBG18S63TP00107	Polyester	7,60

WORK

ALTERNATIVE KONFIGURATIONEN

Ohne Werkzeuge

CONFIGURE

PATENTED*

ART.	B mm	T mm	H mm	KG	RAL	€
WORK2042	2260	704	2098	1000	7035+7016	2542,40

Bestehend aus:

Anz.	Beschreibung
1	Zerlegt gelieferte Werkbank mit Arbeitsplatte aus Stahl 2,5 mm
2	Schrank B = 629 mm mit 1 Schublade H = 150 mm und 1 Tür
1	Schrank B = 500 mm mit 1 Schublade H = 150 mm und 1 Tür
2	Seitliche Lochplatte
1	Abfallbehälter Volumen 30 l
1	Set mit 3 Doppellochträgern
1	Set mit 3 schrägen Halterungen mit 2 Schienen
2	Set mit 3 Lochplatten/Konsolen mit 2 Stegen für Behälter
1	Doppellampe

Anz.	Beschreibung
7	Unipok Werkzeughaken - Packung mit 30 Stück
1	Set mit Rollenhalter mit Papierrolle Ø=240 mm
2	Abgewinkelter Spraydosenhalter mit 2 Plätzen
1	Großes Ablagefach umkehrbar
1	Halterung für Steckdosenleiste für 4 Steckdosen
1	Steckdosenleiste für 4 Schukostecker
1	Anschlusskabel Wieland Schuko/FR
2	Halterungsschiene für Kästen Picking Box Gr. 1/2
2	Kit 4 Kästen Picking Box Air Gr. 1

WORK

ALTERNATIVE KONFIGURATIONEN

Ohne Werkzeuge

CONFIGURE

PATENTED*

ART.	B mm	T mm	H mm	KG	RAL	€
WORK1540	2052	750	1977/2352	1000	7035+7016	2289,60

Bestehend aus:

Anz.	Beschreibung
1	Verstellbare Werkbank, zerlegt, mit Multiplex-Arbeitsplatte 30 mm
1	Schrank B = 629 mm mit 1 Tür und 1 verstellbaren Boden
1	Bodenplatte für Schrank B=629 mm
1	Schrank B=629 mm mit 3 Schubladen H=150 mm
2	Seitliche Lochplatte
1	Abfallbehälter Volumen 30 l
1	Großes Ablagefach umkehrbar
2	Abgewinkelter Spraydosenhalter mit 2 Plätzen
1	Set mit 2 Doppellochträgern für Werkbank
1	Set mit 2 schrägen Halterungen mit Schiene

Anz.	Beschreibung
1	Set mit 3 Lochplatten/Konsolen mit 2 Stegen für Behälter
1	Doppellampe
1	Einzellampe
1	Set mit Rollenhalter mit Papierrolle Ø 130 mm
1	Halterung für Steckdosenleiste für 4 Steckdosen
1	Steckdosenleiste für 4 Schukostecker
1	Anschlusskabel Wieland Schuko/FR
4	Unipok Werkzeughaken - Packung mit 30 Stück
2	Halterungsschiene für Kästen Picking Box Gr. 1/2
2	Kit 4 Kästen Picking Box Air Gr. 1

KG TRAGKRAFT

RAL 7035 + RAL 7016

WORK MASTER BR

WERKBÄNKE
PRO SERIE

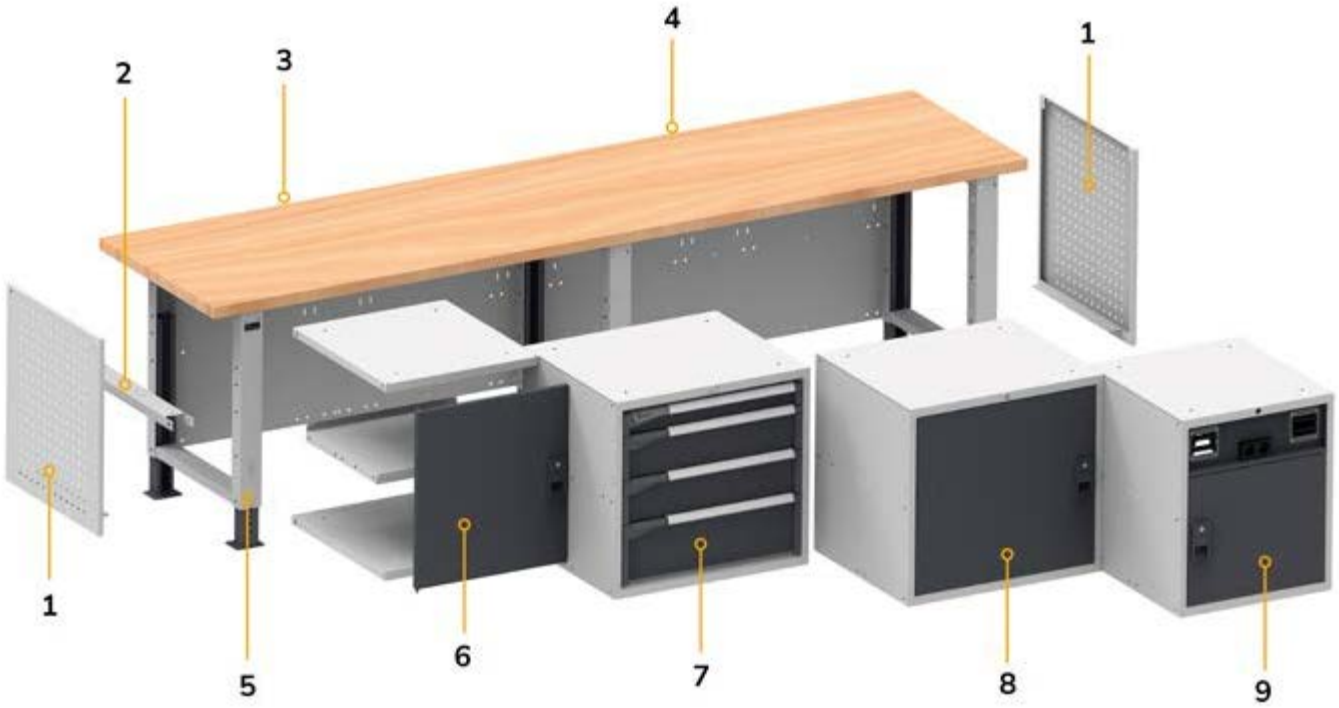

1. Seitliche Lochplatte
2. Halterung für mittleren Halbboden
3. Rückwand
4. Multiplex-Arbeitsplatte
5. Verstellbare Beine
6. Zusammenstellbares Modul
7. Schrank mit Schubladen
8. Schrank mit Tür
9. Technikschrank mit Tür

Die Werkbank Work Master BR weist eine **modulare Struktur** auf, die es ermöglicht, diese zu jedem Zeitpunkt zu erweitern und zu bereichern, und die sich ständig an die Bedürfnisse des Benutzers anpasst. Sie ist in **4 Breiten** von 1000 bis 3000 mm verfügbar und besitzt eine robuste **Arbeitsplatte** aus **Multiplex-Buchenholz** mit Dicke 40 mm und **höhenverstellbare Beine** für eine ergonomische Arbeitsposition. Sie kann mit Lösungen von hohem Volumen wie Werkzeugträger, Schränke mit Einlegeböden, mit Türen und Schubladenschränken ausgestattet werden. Letztere können sowohl bezüglich des Auszugs von 92 bis 100% als auch der Tragfähigkeit von 50 bis 100 kg personalisiert werden.

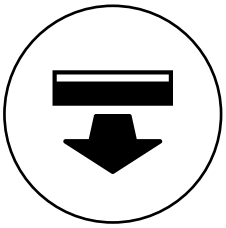

SCHUBLADEN MIT VOLLAUSZUG

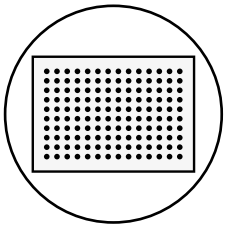

SCHUBLADEN MIT GELOCHTEM BODEN

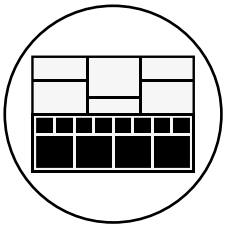

EINTEILUNGS-SYSTEME

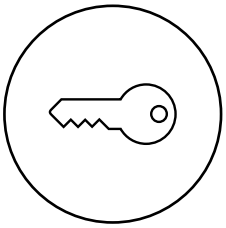

SCHLOSS MIT SCHLÜSSEL

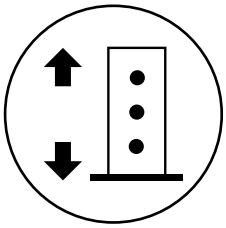

BEINE SIND HÖHENVERSTELLBAR

WORK MASTER BR

CONFIGURE

PATENTED*

ART.	B mm	T mm	H mm	KG	RAL	€
MASTERBR2007	2206	750	1805/2180	1000	7035+7016	3712,00

Bestehend aus:

Anz.	Beschreibung
1	Zerlegt gelieferte Werkbank mit Multiplex-Arbeitsplatte 40 mm
1	Schrank B=560 mm mit 4 Schubladen 1x75 2x150 1x200
4	Boden oben/unten B=560 mm
1	Volltür rechts H = 600 mm mit Griff Dark Grey
1	Volltür links H = 600 mm mit Griff Dark Grey
2	Halterung für mittleren Halbboden
2	Boden innen B=558 mm
2	Seitliche Lochplatte
1	Lochplatte/Konsole mit Steg für Behälter
1	Set mit 3 Doppellochträgern
1	Set mit 2 Lochplatten/Konsolen mit 1 Steg für Behälter
1	Lochplatte Electric

Anz.	Beschreibung
2	Hängeschrank mit Klapptür ohne Schloss
2	Haltebügelpaar für Hängeschränke an Doppellochträgern
2	LED-Leiste
2	Steckdosenleiste für 2 Schukostecker
1	Steckdosenleiste für 4 Schukostecker
1	Fehlerstrom-Leitungsschutzschalter
1	Anschlusskabel Wieland Schuko/FR
1	Dokumentenhalter A4
1	Set mit Rollenhalter mit Papierrolle Ø=240 mm
2	Abgewinkelter Spraydosenhalter mit 2 Plätzen
5	Unipok Werkzeughaken - Packung mit 30 Stück
1	Abfallbehälter Volumen 30 l

KG TRAGKRAFT

RAL 7035 + RAL 7016

WORK MASTER BR

1500x750 2000x750

1000 kg | höhenverstellbar | Multiplex-Arbeitsplatte Stärke 40 mm

Zerlegt geliefert | Abstand Beinlöcher 25 mm

ART.	B mm	T mm	H mm	RAL	€
MASTERBR1505	1500	750	740/1115	7035+7016	1061,60

Bestehend aus:

Anz.	Beschreibung
1	Zerlegt gelieferte Werkbank mit Multiplex-Arbeitsplatte 40 mm
1	Schrank B=560 mm mit 3 Schubladen 1x75 2x100
1	Zwei Verstärkungselemente

PATENTED* CONFIGURE

ART.	B mm	T mm	H mm	RAL	€
MASTERBR1506	1500	750	740/1115	7035+7016	1164,80

Bestehend aus:

Anz.	Beschreibung
1	Zerlegt gelieferte Werkbank mit Multiplex-Arbeitsplatte 40 mm
1	Schrank B=560 mm mit 4 Schubladen 1x75 2x150 1x200
1	Zwei Verstärkungselemente

PATENTED* CONFIGURE

ART.	B mm	T mm	H mm	RAL	€
MASTERBR1501	1500	750	740/1115	7035+7016	1352,40

Bestehend aus:

Anz.	Beschreibung
1	Zerlegt gelieferte Werkbank mit Multiplex-Arbeitsplatte 40 mm
1	Schrank B=560 mm mit 4 Schubladen 1x75 2x150 1x200
2	Zusätzlicher Halbboden B=560 mm
1	Halterung für mittleren Halbboden
2	Seitliche Lochplatte

PATENTED* CONFIGURE

WORK MASTER BR

1500x750 2000x750

KONFIGURATIONSBEISPIELE

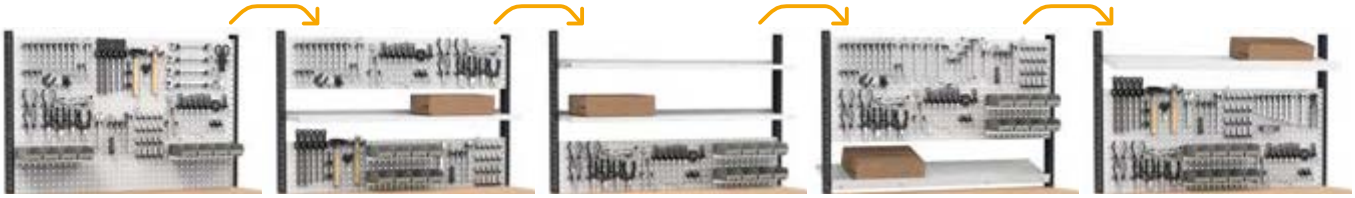

ART.	B mm	T mm	H mm	RAL	€
MASTERBR1514	1500	750	1683/2058	7035+7016	1400,80

Bestehend aus:

Anz.	Beschreibung
1	Zerlegt gelieferte Werkbank mit Multiplex-Arbeitsplatte 40 mm
1	Schrank B=560 mm mit 3 Schubladen 1x75 2x100
1	Zwei Verstärkungselemente
1	Set mit 2 Doppellochträgern für Werkbank
1	Set mit 3 Lochplatten/Konsolen mit 2 Stegen für Behälter
6	Unipok Werkzeughaken - Packung mit 30 Stück
2	Halterungsschiene für Kästen Picking Box Gr. 1/2
2	Kit 4 Kästen Picking Box Air Gr. 1

Ohne Werkzeuge

PATENTED* CONFIGURE

ART.	B mm	T mm	H mm	RAL	€
MASTERBR1515	1500	750	1683/2058	7035+7016	1504,00

Bestehend aus:

Anz.	Beschreibung
1	Zerlegt gelieferte Werkbank mit Multiplex-Arbeitsplatte 40 mm
1	Schrank B=560 mm mit 4 Schubladen 1x75 2x150 1x200
1	Zwei Verstärkungselemente
1	Set mit 2 Doppellochträgern für Werkbank
1	Set mit 3 Lochplatten/Konsolen mit 2 Stegen für Behälter
6	Unipok Werkzeughaken - Packung mit 30 Stück
2	Halterungsschiene für Kästen Picking Box Gr. 1/2
2	Kit 4 Kästen Picking Box Air Gr. 1

Ohne Werkzeuge

PATENTED* CONFIGURE

ART.	B mm	T mm	H mm	RAL	€
MASTERBR1510	1500	750	1683/2058	7035+7016	1691,60

Bestehend aus:

Anz.	Beschreibung
1	Zerlegt gelieferte Werkbank mit Multiplex-Arbeitsplatte 40 mm
2	Seitliche Lochplatte
1	Schrank B=560 mm mit 4 Schubladen 1x75 2x150 1x200
2	Zusätzlicher Halbboden B=560 mm
1	Halterung für mittleren Halbboden
1	Set mit 2 Doppellochträgern für Werkbank
1	Set mit 3 Lochplatten/Konsolen mit 2 Stegen für Behälter
6	Unipok Werkzeughaken - Packung mit 30 Stück
2	Halterungsschiene für Kästen Picking Box Gr. 1/2
2	Kit 4 Kästen Picking Box Air Gr. 1

Ohne Werkzeuge

PATENTED* CONFIGURE

KG TRAGKRAFT

RAL 7035 + RAL 7016

WORK MASTER BR

1500x750 2000x750

1000 kg | höhenverstellbar | Multiplex-Arbeitsplatte Stärke 40 mm

Zerlegt geliefert | Abstand Beinlöcher 25 mm

ART.	B mm	T mm	H mm	RAL	€
MASTERBR1502	1500	750	740/1115	7035+7016	1471,20

Bestehend aus:

Anz.	Beschreibung
1	Zerlegt gelieferte Werkbank mit Multiplex-Arbeitsplatte 40 mm
1	Schrank B=560 mm mit 4 Schubladen 1x75 2x150 1x200
2	Boden oben/unten B=560 mm
1	Volltür links H = 600 mm mit Griff Dark Grey
1	Halterung für mittleren Halbboden
1	Boden innen B=558 mm
2	Seitliche Lochplatte

PATENTED* CONFIGURE

ART.	B mm	T mm	H mm	RAL	€
MASTERBR1503	1500	750	740/1115	7035+7016	1974,00

Bestehend aus:

Anz.	Beschreibung
1	Zerlegt gelieferte Werkbank mit Multiplex-Arbeitsplatte 40 mm
1	Schrank B=560 mm mit 4 Schubladen 1x75 2x150 1x200
1	Schrank B=560 mm mit 5 Schubladen 1x75 3x100 1x200

PATENTED* CONFIGURE

ART.	B mm	T mm	H mm	RAL	€
MASTERBR1504	1500	750	740/1115	7035+7016	1366,80

Bestehend aus:

Anz.	Beschreibung
1	Zerlegt gelieferte Werkbank mit Multiplex-Arbeitsplatte 40 mm
2	Schrank B = 560 mm, vorgerüstet für Tür mit 1 Schublade H = 150 mm
1	Halbtür links H = 435 mm mit Griff Dark Grey
1	Halbtür rechts H = 435 mm mit Griff Dark Grey

PATENTED* CONFIGURE

WORK MASTER BR

1500x750 2000x750

KONFIGURATIONSBEISPIELE

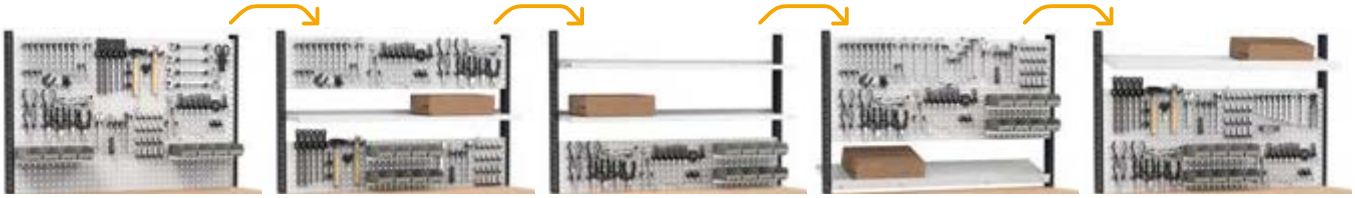

ART.	B mm	T mm	H mm	RAL	€
MASTERBR1511	1500	750	1683/2058	7035+7016	1810,40

Bestehend aus:

Anz.	Beschreibung
1	Zerlegt gelieferte Werkbank mit Multiplex-Arbeitsplatte 40 mm
2	Seitliche Lochplatte
1	Schrank B=560 mm mit 4 Schubladen 1x75 2x150 1x200
2	Boden oben/unten B=560 mm
1	Volltür links H = 600 mm mit Griff Dark Grey
1	Boden innen B=558 mm
1	Halterung für mittleren Halbboden
1	Set mit 2 Doppellochträgern für Werkbank
1	Set mit 3 Lochplatten/Konsolen mit 2 Stegen für Behälter
6	Unipok Werkzeughaken - Packung mit 30 Stück
2	Halterungsschiene für Kästen Picking Box Gr. 1/2
2	Kit 4 Kästen Picking Box Air Gr. 1

Ohne Werkzeuge

PATENTED* CONFIGURE

ART.	B mm	T mm	H mm	RAL	€
MASTERBR1512	1500	750	1683/2058	7035+7016	2313,20

Bestehend aus:

Anz.	Beschreibung
1	Zerlegt gelieferte Werkbank mit Multiplex-Arbeitsplatte 40 mm
1	Schrank B=560 mm mit 4 Schubladen 1x75 2x150 1x200
1	Schrank B=560 mm mit 5 Schubladen 1x75 3x100 1x200
1	Set mit 2 Doppellochträgern für Werkbank
1	Set mit 3 Lochplatten/Konsolen mit 2 Stegen für Behälter
6	Unipok Werkzeughaken - Packung mit 30 Stück
2	Halterungsschiene für Kästen Picking Box Gr. 1/2
2	Kit 4 Kästen Picking Box Air Gr. 1

Ohne Werkzeuge

PATENTED* CONFIGURE

ART.	B mm	T mm	H mm	RAL	€
MASTERBR1513	1500	750	1683/2058	7035+7016	1706,00

Bestehend aus:

Anz.	Beschreibung
1	Zerlegt gelieferte Werkbank mit Multiplex-Arbeitsplatte 40 mm
2	Schrank B = 560 mm, vorgerüstet für Tür mit 1 Schublade H = 150 mm
1	Halbtür links H = 435 mm mit Griff Dark Grey
1	Halbtür rechts H = 435 mm mit Griff Dark Grey
1	Set mit 2 Doppellochträgern für Werkbank
1	Set mit 3 Lochplatten/Konsolen mit 2 Stegen für Behälter
6	Unipok Werkzeughaken - Packung mit 30 Stück
2	Halterungsschiene für Kästen Picking Box Gr. 1/2
2	Kit 4 Kästen Picking Box Air Gr. 1

Ohne Werkzeuge

PATENTED* CONFIGURE

KG TRAGKRAFT

RAL 7035 + RAL 7016

WORK MASTER BR

1500x750 **2000x750**

1000 kg | **höhenverstellbar** | **Multiplex-Arbeitsplatte Stärke 40 mm**

Zerlegt geliefert | **Abstand Beinlöcher 25 mm**

ART.	B mm	T mm	H mm	RAL	€
MASTERBR2005	2000	750	740/1115	7035+7016	1134,40

Bestehend aus:

Anz.	Beschreibung
1	Zerlegt gelieferte Werkbank mit Multiplex-Arbeitsplatte 40 mm
1	Schrank B=560 mm mit 3 Schubladen 1x75 2x100
1	Zwei Verstärkungselemente

PATENTED* CONFIGURE

ART.	B mm	T mm	H mm	RAL	€
MASTERBR2006	2000	750	740/1115	7035+7016	1237,60

Bestehend aus:

Anz.	Beschreibung
1	Zerlegt gelieferte Werkbank mit Multiplex-Arbeitsplatte 40 mm
1	Schrank B=560 mm mit 4 Schubladen 1x75 2x150 1x200
1	Zwei Verstärkungselemente

PATENTED* CONFIGURE

ART.	B mm	T mm	H mm	RAL	€
MASTERBR2001	2000	750	740/1115	7035+7016	1648,00

Bestehend aus:

Anz.	Beschreibung
1	Zerlegt gelieferte Werkbank mit Multiplex-Arbeitsplatte 40 mm
1	Schrank B=560 mm mit 4 Schubladen 1x75 2x150 1x200
1	Schrank B = 560 mm, vorgerüstet für Tür mit 1 verstellbaren Boden
1	Volltür links H = 600 mm mit Griff Dark Grey
2	Zusätzlicher Halbboden B=560 mm

PATENTED* CONFIGURE

WORK MASTER BR

1500x750 **2000x750**

KONFIGURATIONSBEISPIELE

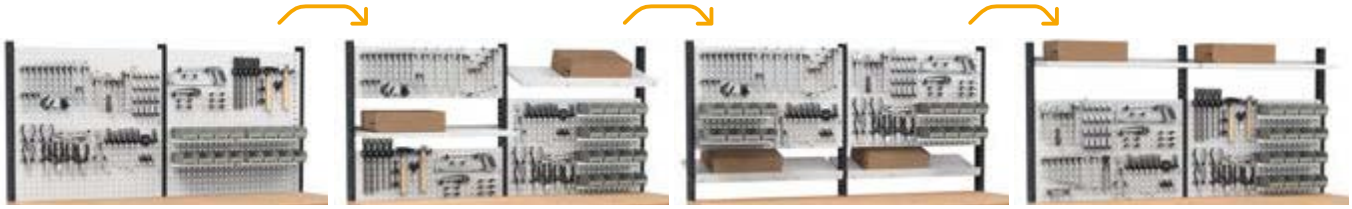

ART.	B mm	T mm	H mm	RAL	€
MASTERBR2013	2000	750	1683/2058	7035+7016	1626,00

Bestehend aus:

Anz.	Beschreibung
1	Zerlegt gelieferte Werkbank mit Multiplex-Arbeitsplatte 40 mm
1	Schrank B=560 mm mit 3 Schubladen 1x75 2x100
1	Zwei Verstärkungselemente
1	Set mit 3 Doppellochträgern
2	Set mit 3 Lochplatten/Konsolen mit 2 Stegen für Behälter
6	Unipok Werkzeughaken - Packung mit 30 Stück
4	Halterungsschiene für Kästen Picking Box Gr. 1/2
4	Kit 4 Kästen Picking Box Air Gr. 1

Ohne Werkzeuge

PATENTED* CONFIGURE

ART.	B mm	T mm	H mm	RAL	€
MASTERBR2014	2000	750	1683/2058	7035+7016	1729,20

Bestehend aus:

Anz.	Beschreibung
1	Zerlegt gelieferte Werkbank mit Multiplex-Arbeitsplatte 40 mm
1	Schrank B=560 mm mit 4 Schubladen 1x75 2x150 1x200
1	Zwei Verstärkungselemente
1	Set mit 3 Doppellochträgern
2	Set mit 3 Lochplatten/Konsolen mit 2 Stegen für Behälter
6	Unipok Werkzeughaken - Packung mit 30 Stück
4	Halterungsschiene für Kästen Picking Box Gr. 1/2
4	Kit 4 Kästen Picking Box Air Gr. 1

Ohne Werkzeuge

PATENTED* CONFIGURE

ART.	B mm	T mm	H mm	RAL	€
MASTERBR2009	2000	750	1683/2058	7035+7016	2139,60

Bestehend aus:

Anz.	Beschreibung
1	Zerlegt gelieferte Werkbank mit Multiplex-Arbeitsplatte 40 mm
1	Schrank B = 560 mm, vorgerüstet für Tür mit 1 verstellbaren Boden
1	Volltür links H = 600 mm mit Griff Dark Grey
1	Schrank B=560 mm mit 4 Schubladen 1x75 2x150 1x200
2	Zusätzlicher Halbboden B=560 mm
1	Set mit 3 Doppellochträgern
2	Set mit 3 Lochplatten/Konsolen mit 2 Stegen für Behälter
6	Unipok Werkzeughaken - Packung mit 30 Stück
4	Halterungsschiene für Kästen Picking Box Gr. 1/2
4	Kit 4 Kästen Picking Box Air Gr. 1

Ohne Werkzeuge

PATENTED* CONFIGURE

KG TRAGKRAFT

RAL 7035 + RAL 7016

WORK MASTER BR

1500x750 **2000x750**

1000 kg | **höhenverstellbar** | **Multiplex-Arbeitsplatte Stärke 40 mm**

Zerlegt geliefert | **Abstand Beinlöcher 25 mm**

ART.	B mm	T mm	H mm	RAL	€
MASTERBR2002	2000	750	740/1115	7035+7016	2125,20

Bestehend aus:

Anz.	Beschreibung
1	Zerlegt gelieferte Werkbank mit Multiplex-Arbeitsplatte 40 mm
1	Schrank B=560 mm mit 4 Schubladen 1x75 2x150 1x200
1	Schrank B=560 mm mit 5 Schubladen 1x75 3x100 1x200
2	Zusätzlicher Halbboden B=560 mm

PATENTED* CONFIGURE

ART.	B mm	T mm	H mm	RAL	€
MASTERBR2003	2000	750	740/1115	7035+7016	1864,40

Bestehend aus:

Anz.	Beschreibung
1	Zerlegt gelieferte Werkbank mit Multiplex-Arbeitsplatte 40 mm
1	Schrank B=560 mm mit 5 Schubladen 1x75 3x100 1x200
4	Boden oben/unten B=560 mm
1	Volltür rechts H = 600 mm mit Griff Dark Grey
1	Volltür links H = 600 mm mit Griff Dark Grey
2	Halterung für mittleren Halbboden
2	Boden innen B=558 mm
2	Seitliche Lochplatte

PATENTED* CONFIGURE

ART.	B mm	T mm	H mm	RAL	€
MASTERBR2004	2000	750	740/1115	7035+7016	1912,80

Bestehend aus:

Anz.	Beschreibung
1	Zerlegt gelieferte Werkbank mit Multiplex-Arbeitsplatte 40 mm
3	Schrank B = 560 mm, vorgerüstet für Tür mit 1 Schublade H = 150 mm
1	Halbtür rechts H = 435 mm mit Griff Dark Grey
2	Halbtür links H = 435 mm mit Griff Dark Grey

PATENTED* CONFIGURE

WORK MASTER BR

1500x750 **2000x750**

KONFIGURATIONSBEISPIELE

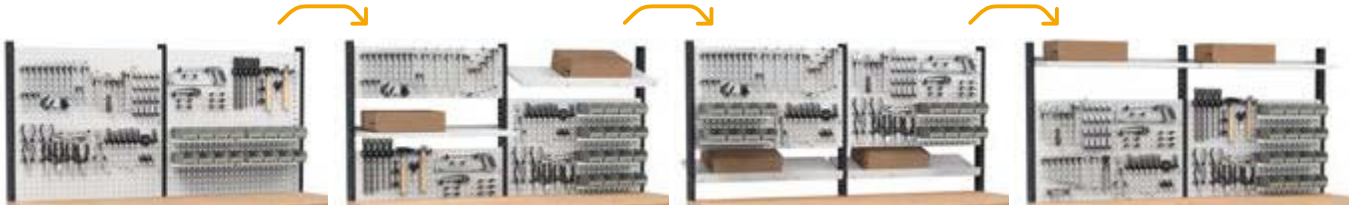

Ohne Werkzeuge

PATENTED* CONFIGURE

ART.	B mm	T mm	H mm	RAL	€
MASTERBR2010	2000	750	1683/2058	7035+7016	2616,80

Bestehend aus:

Anz.	Beschreibung
1	Zerlegt gelieferte Werkbank mit Multiplex-Arbeitsplatte 40 mm
1	Schrank B=560 mm mit 5 Schubladen 1x75 3x100 1x200
1	Schrank B=560 mm mit 4 Schubladen 1x75 2x150 1x200
2	Zusätzlicher Halbboden B=560 mm
1	Set mit 3 Doppellochträgern
2	Set mit 3 Lochplatten/Konsolen mit 2 Stegen für Behälter
6	Unipok Werkzeughaken - Packung mit 30 Stück
4	Halterungsschiene für Kästen Picking Box Gr. 1/2
4	Kit 4 Kästen Picking Box Air Gr. 1

Ohne Werkzeuge

PATENTED* CONFIGURE

ART.	B mm	T mm	H mm	RAL	€
MASTERBR2011	2000	750	1683/2058	7035+7016	2356,00

Bestehend aus:

Anz.	Beschreibung
1	Zerlegt gelieferte Werkbank mit Multiplex-Arbeitsplatte 40 mm
4	Boden oben/unten B=560 mm
1	Volltür links H = 600 mm mit Griff Dark Grey
1	Volltür rechts H = 600 mm mit Griff Dark Grey
2	Boden innen B=558 mm
2	Halterung für mittleren Halbboden
1	Schrank B=560 mm mit 5 Schubladen 1x75 3x100 1x200
2	Seitliche Lochplatte
1	Set mit 3 Doppellochträgern
2	Set mit 3 Lochplatten/Konsolen mit 2 Stegen für Behälter
6	Unipok Werkzeughaken - Packung mit 30 Stück
4	Halterungsschiene für Kästen Picking Box Gr. 1/2
4	Kit 4 Kästen Picking Box Air Gr. 1

Ohne Werkzeuge

PATENTED* CONFIGURE

ART.	B mm	T mm	H mm	RAL	€
MASTERBR2012	2000	750	1683/2058	7035+7016	2404,40

Bestehend aus:

Anz.	Beschreibung
1	Zerlegt gelieferte Werkbank mit Multiplex-Arbeitsplatte 40 mm
3	Schrank B = 560 mm, vorgerüstet für Tür mit 1 Schublade H = 150 mm
2	Halbtür links H = 435 mm mit Griff Dark Grey
1	Halbtür rechts H = 435 mm mit Griff Dark Grey
1	Set mit 3 Doppellochträgern
2	Set mit 3 Lochplatten/Konsolen mit 2 Stegen für Behälter
6	Unipok Werkzeughaken - Packung mit 30 Stück
4	Halterungsschiene für Kästen Picking Box Gr. 1/2
4	Kit 4 Kästen Picking Box Air Gr. 1

KG TRAGKRAFT

RAL 7035 + RAL 7016

WORK MASTER BR

KOMPONENTEN

- 1000 kg
- höhenverstellbar
- Multiplex-Arbeitsplatte Stärke 40 mm
- Zerlegt geliefert
- Abstand Beinlöcher 25 mm

ART.	B mm	T mm	H mm	Arbeitsplatte		RAL	€
				Material	mm		
MBR01S0V0V001PD	1024	750	740/1115	Multiplex	40	7035+7016	360,80

CONFIGURE

ART.	B mm	T mm	H mm	Arbeitsplatte		RAL	€
				Material	mm		
MBR02S0V0V001PD	1500	750	740/1115	Multiplex	40	7035+7016	420,40

CONFIGURE

ART.	B mm	T mm	H mm	Arbeitsplatte		RAL	€
				Material	mm		
MBR03S0V0V001PD	2000	750	740/1115	Multiplex	40	7035+7016	493,20

CONFIGURE

ART.	B mm	T mm	H mm	Arbeitsplatte		RAL	€
				Material	mm		
MBR04S0V0V001PD	3000	750	740/1115	Multiplex	40	7035+7016	867,60

CONFIGURE

VERPACKUNG MIT ZERLEGTER WERKBANK

ZWEI VERSTÄRKUNGSELEMENTE

ART.	B mm	T mm	H mm	RAL	€
FBGKITS0008	145	39	145	7035	22,80

⚠ Ein Verstärkungselement pro Bein verwenden, wenn weder Schubladenschrank noch Boden eingesetzt sind (zwei Verstärkungselemente bei den Werkbänken 1024/1500/2000, vier Verstärkungselemente für die Werkbänke 3000)

WORK MASTER BR

KOMPONENTEN

ABDECKUNG FÜR MULTIPLEX-ARBEITSPLATTE

ART.	B mm	T mm	H mm	€
FBL22300007	1028	754	22	110,40
FBL22600007	1504	754	22	152,80
FBL22900007	2004	754	22	195,20
FBL23200007	3004	754	22	365,60

TECHNISCHE ZEICHNUNG

B ➔ 1000 mm

B ➔ 1500 mm

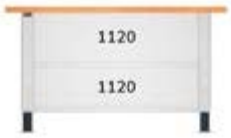

B ➔ 2000 mm

B ➔ 3000 mm

TRAGKRAFT DICKE RAL 7035 + RAL 7016 RAL 7035

WORK MASTER BR

KOMPONENTEN

SCHRANK MIT SCHUBLADEN **B ➔ 560 mm** **27X27 EH**

SCHRANK MIT 3 SCHUBLADEN

ART.	B mm	T mm	H mm	Schubladen					RAL	€
				Anz.	H 75 mm	H 100 mm	KG			
MBR05SC010203PD	560	610	369	3	1	2	100-75-50	92-96-100%	7035+7016	618,40

PATENTED*

SCHRANK MIT 4 SCHUBLADEN

ART.	B mm	T mm	H mm	Schubladen						RAL	€
				Anz.	H 75 mm	H 150 mm	H 200 mm	KG			
MBR05SC010204PD	560	610	669	4	1	2	1	100-75-50	92-96-100%	7035+7016	721,60

PATENTED*

SCHRANK MIT 5 SCHUBLADEN

ART.	B mm	T mm	H mm	Schubladen						RAL	€
				Anz.	H 75 mm	H 100 mm	H 200 mm	KG			
MBR05SC010205PD	560	610	669	5	1	3	1	100-75-50	92-96-100%	7035+7016	832,00

PATENTED*

SCHRANK MIT MITTLEREM BODEN UND VORRÜSTUNG FÜR TÜREN

ART.	B mm	T mm	H mm	verstellbarer Boden	RAL	€
MBR05SX00020708	560	610	669	1	7035	280,80

VOLLTÜR LINKS H = 600 MM MIT GRIFF DARK GREY

ART.	B mm	T mm	H mm	Öffnung	RAL	€
MBR06SC01020239	504	34	600	links	7016	74,00

VOLLTÜR RECHTS H = 600 MM MIT GRIFF DARK GREY

ART.	B mm	T mm	H mm	Öffnung	RAL	€
MBR06SC01020139	504	34	600	rechts	7016	74,00

WORK MASTER BR

KOMPONENTEN

SCHRANK MIT SCHUBLADEN **B ⇔ 560 mm** **27X27 EH**

TECHNISCHER SCHRANK B = 560 MM, VORGERÜSTET FÜR TÜR
Geeignet für Türen Art. MBR06SC01020339 und Art. MBR06SC01020439

ART.	B mm	T mm	H mm	RAL	€
MBR05SX000208PD	560	610	669	7035+7016	311,60

KABELAUFROLLVORRICHTUNG MIT SCHUKO-STECKDOSE

ART.	L Kabel m	Art der Steckdose	Volt	Watt	€
MBR13S0V0V00100	20	Schuko	230	1600	710,80

AUFROLLVORRICHTUNG FÜR DRUCKLUFTLEITUNG

ART.	L Kabel m	Max. Druck Mpa	Ø mm	€
MBR13S0V0V00200	14	1,5	10	326,40

ROLLE FÜR AUFROLLVORRICHTUNG

ART.	€
MBR13S0V0V00339	38,80

PLATTE FÜR AUFROLLVORRICHTUNG
Für die Befestigung an der Schrankrückseite

ART.	€
MBR13S0V0V00499	27,60

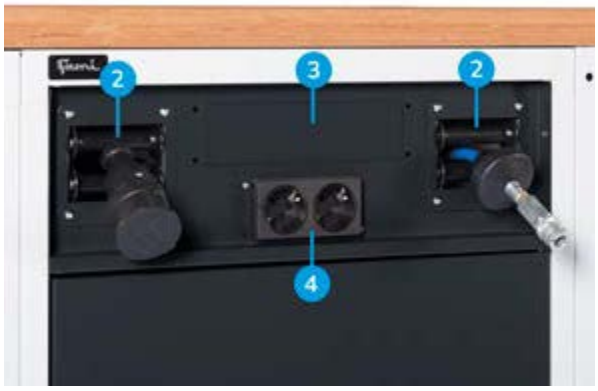

1. Technischer Schrank B = 560 mm, vorgerüstet für Tür
2. Modul: Rolle für Aufrollvorrichtung
3. Modul: Steckdosenleiste 4-fach
4. Modul: Steckdosenleiste 2-fach

TRAGKRAFT AUSZUG RAL 7035 + RAL 7016 RAL 7016 RAL 7035

WORK MASTER BR

KOMPONENTEN

SCHRANK MIT SCHUBLADEN

B ➔ 560 mm **27X27 EH**

SCHRANK B = 560 MM, VORGERÜSTET FÜR TÜR MIT 1 SCHUBLADE H = 150 MM

ART.	B mm	T mm	H mm	Schubladen			RAL	€
				H 150 mm	KG			
MBR05SC010206PD	560	610	669	1	100-75-50	92-96-100%	7035+7016	403,20

PATENTED*

HALBTÜR LINKS H = 435 MM MIT GRIFF DARK GREY

ART.	B mm	T mm	H mm	Öffnung	RAL	€
MBR06SC01020439	504	34	435	links	7016	70,00

HALBTÜR RECHTS H = 435 MM MIT GRIFF DARK GREY

ART.	B mm	T mm	H mm	Öffnung	RAL	€
MBR06SC01020339	504	34	435	rechts	7016	70,00

SCHRANK MIT SCHUBLADEN

B ➔ 713 mm **36X27 EH**

SCHRANK B=713 MM MIT 4 SCHUBLADEN 1X75 2X150 1X200

ART.	B mm	T mm	H mm	Schubladen						RAL	€
				Anz.	H 75 mm	H 150 mm	H 200 mm	KG			
MBR05SC010304PD	713	610	669	4	1	2	1	100-75-50	92-96-100%	7035+7016	764,00

PATENTED*

SCHRANK B=713 MM MIT 5 SCHUBLADEN 1X75 3X100 1X200

ART.	B mm	T mm	H mm	Schubladen						RAL	€
				Anz.	H 75 mm	H 100 mm	H 200 mm	KG			
MBR05SC010305PD	713	610	669	5	1	3	1	100-75-50	92-96-100%	7035+7016	866,00

PATENTED*

WORK MASTER BR

KOMPONENTEN

SCHRANK MIT SCHUBLADEN **B ➔ 713 mm** **36X27 EH**

SCHRANK B=713 MM, VORGERÜSTET FÜR TÜR MIT 1 VERSTELLBAREN BODEN

ART.	B mm	T mm	H mm	RAL	€
MBR05SX00030708	713	610	669	7035	302,00

VOLLTÜR LINKS H = 600 MM MIT GRIFF DARK GREY

ART.	B mm	T mm	H mm	Öffnung	RAL	€
MBR06SC01030239	657	34	600	links	7016	78,40

VOLLTÜR RECHTS H = 600 MM MIT GRIFF DARK GREY

ART.	B mm	T mm	H mm	Öffnung	RAL	€
MBR06SC01030139	657	34	600	rechts	7016	78,40

SCHRANK B=713 MM, VORGERÜSTET FÜR TÜR MIT 1 SCHUBLADE H = 150 MM

ART.	B mm	T mm	H mm	Schubladen			RAL	€
				H 150 mm	KG			
MBR05SC010306PD	713	610	669	1	100-75-50	92-96-100%	7035+7016	426,00

HALBTÜR LINKS H = 435 MM MIT GRIFF DARK GREY

ART.	B mm	T mm	H mm	Öffnung	RAL	€
MBR06SC01030439	657	34	435	links	7016	74,00

HALBTÜR RECHTS H = 435 MM MIT GRIFF DARK GREY

ART.	B mm	T mm	H mm	Öffnung	RAL	€
MBR06SC01030339	657	34	435	rechts	7016	74,00

KG TRAGKRAFT | AUSZUG | RAL 7035 + RAL 7016 | RAL 7016 | RAL 7035

WORK MASTER BR

KOMPONENTEN

SEITLICHE LOCHPLATTE

ART.	B mm	T mm	H mm	Abm. Loch mm	RAL	€
FBG15S00V0V0008	610	75	669	10x10	7035	59,60

ZUSÄTZLICHER FACHBODEN

ART.	B mm	T mm	H mm	KG	RAL	€
MBR08S070600008	713	605	35	250	7035	57,60
MBR08S090600008	967	605	35	250	7035	72,00
MBR08S110600008	1120	605	35	250	7035	72,00
MBR08S120600008	1273	605	35	250	7035	76,40
MBR08S160600008	1680	605	35	200	7035	96,80

ZUSÄTZLICHER HALBBODEN

ART.	B mm	T mm	H mm	KG	RAL	€
MBR09S050300008	560	305	35	100	7035	39,20
MBR09S070300008	713	305	35	100	7035	39,20
MBR09S090300008	967	305	35	100	7035	44,80
MBR09S110300008	1120	305	35	100	7035	44,80
MBR09S120300008	1273	305	35	100	7035	51,20
MBR09S160300008	1680	305	35	100	7035	62,00

HALTERUNG FÜR MITTLEREN HALBBODEN

ART.	B mm	T mm	H mm	RAL	€
FBG13S605V00008	605	77	35	7035	12,80

WORK MASTER BR

KOMPONENTEN

ZUSAMMENSTELLBARES MODUL

1. Boden innen 27x27 EH
2. Boden oben und unten 27x27 EH
3. Halterung für mittleren Halbboden
4. Volltür rechts H = 600 mm mit Griff Dark Grey
5. Volltür links H = 600 mm mit Griff Dark Grey

BODEN INNEN 27X27 EH

ART.	B mm	T mm	H mm	KG	RAL	€
MBR11S0V0020008	558	466	60	100	7035	37,60

BODEN OBEN UND UNTEN 27X27 EH

ART.	B mm	T mm	H mm	KG	RAL	€
MBR10S050600008	560	610	32	100	7035	42,80

HALTERUNG FÜR MITTLEREN HALBBODEN

ART.	B mm	T mm	H mm	RAL	€
FBG13S605V00008	605	77	35	7035	12,80

VOLLTÜR RECHTS H = 600 MM MIT GRIFF DARK GREY

ART.	B mm	T mm	H mm	Öffnung	RAL	€
MBR06SC01020539	554	34	600	rechts	7016	74,00

VOLLTÜR LINKS H = 600 MM MIT GRIFF DARK GREY

ART.	B mm	T mm	H mm	Öffnung	RAL	€
MBR06SC01020639	554	34	600	links	7016	74,00

KG TRAGKRAFT — RAL 7016 — RAL 7035

WORK MASTER BR

27x27 EH | 36x27 EH

EINTEILUNGS-SYSTEME

B ⇔ 560 mm

ART.	geeignet für Schublade H mm	Komponenten	€
FFH84050200	50/300	16 x Querteiler B=36 mm 7 x Querteiler B=47 mm 6 x Trennwände mit 3 Kanälen 3 x Trennwände mit 4 Kanälen	29,20

ART.	geeignet für Schublade H mm	Komponenten	€
FFH84050300	50/300	15 x Querteiler B=47 mm 8 x Querteiler B=73 mm 6 x Trennwände mit 2 Kanälen 3 x Trennwände mit 3 Kanälen	29,20

ART.	geeignet für Schublade H mm	Komponenten	€
FFH84050400	50/300	18 x Querteiler B=73 mm 9 x Trennwände mit 2 Kanälen	28,00

ART.	geeignet für Schublade H mm	Komponenten	€
FFH84071800	75	6 x Einsatzkasten 150x75 mm 6 x Einsatzkasten 150x150 mm	30,00
FFH84101800	100/125		32,80

ART.	geeignet für Schublade H mm	Komponenten	€
FFH84070800	75	2 x Geschlitzte Längsteiler B=457 mm 3 x Querteiler B = 151 mm	17,20
FFH84100800	100/125		21,20
FFH84150800	150/175		27,20
FFH84200800	200/250		39,60

WORK MASTER BR

27x27 EH | 36x27 EH

EINTEILUNGS-SYSTEME

B → 713 mm

ART.	geeignet für Schublade H mm	Komponenten	€
FFH10051000	50/300	3 x Trennwände mit 3 Kanälen 9 x Trennwände mit 4 Kanälen 12 x Querteiler B=47 mm 36 x Querteiler B=36 mm	41,20

ART.	geeignet für Schublade H mm	Komponenten	€
FFH10051300	50/300	18 x Querteiler B=47 mm 12 x Querteiler B=73 mm 6 x Trennwände mit 2 Kanälen 6 x Trennwände mit 3 Kanälen	37,20

ART.	geeignet für Schublade H mm	Komponenten	€
FFH10051500	50/300	20 x Querteiler B=36 mm 20 x Querteiler B=47 mm 6 x Trennwände mit 3 Kanälen 5 x Trennwände mit 4 Kanälen 1 x Inbusschlüsselhalter	41,20

ART.	geeignet für Schublade H mm	Komponenten	€
FFH10071800	75	16 x Einsatzkasten 75x75 mm 8 x Einsatzkasten 150x75 mm 4 x Einsatzkasten 150x150 mm	42,00

ART.	geeignet für Schublade H mm	Komponenten	€
FFH10071600	75	12 x Einsatzkasten 150x75 mm 6 x Einsatzkasten 150x150 mm	38,40
FFH10101600	100/125		44,80

ART.	geeignet für Schublade H mm	Komponenten	€
FFH10070500	75	2 x Geschlitzte Längsteiler B=457 mm 3 x Querteiler B=202 mm	21,20
FFH10100500	100/125		22,00
FFH10150500	150/175		29,20
FFH10200500	200/250		41,60

WORK MASTER BR

CONFIGURE

PATENTED*

ART.	B mm	T mm	H mm	KG	RAL	€
MASTERBR3001	3206	750	1985/2360	1000	7035+7016	6231,60

Bestehend aus:

Anz.	Beschreibung
1	Zerlegt gelieferte Werkbank mit Multiplex-Arbeitsplatte 40 mm
1	Schrank B = 560 mm, vorgerüstet für Tür mit 1 verstellbaren Boden
2	Schrank B=713 mm mit 4 Schubladen 1x75 2x150 1x200
1	Technischer Schrank B = 560 mm, vorgerüstet für Tür
1	Halbtür rechts H = 435 mm mit Griff Dark Grey
1	Volltür links H = 600 mm mit Griff Dark Grey
2	Seitliche Lochplatte
1	Set mit 3 Doppellochträgern
2	Set mit 3 Lochplatten/Konsolen mit 2 Stegen für Behälter
2	Doppellampe
2	Hängeschrank mit Tür
1	Steckdosenleiste für 2 Schukostecker
1	Anschlusskabel Wieland Schuko/FR
1	Set mit 3 schrägen Halterungen mit 2 Schienen

Anz.	Beschreibung
1	Dokumentenhalter A4
1	Set mit Rollenhalter mit Papierrolle Ø=240 mm
4	Abgewinkelter Spraydosenhalter mit 2 Plätzen
6	Unipok Werkzeughaken - Packung mit 30 Stück
1	Halterungsschiene für Kästen Picking Box Gr. 1/2
1	Kit 4 Kästen Picking Box Air Gr. 1
2	Großes Ablagefach umkehrbar
1	Abfallbehälter Volumen 30 l
3	Kit 2 Kästen Picking Box Air Gr. 3A2
1	Platte für Aufrollvorrichtung
2	Rolle für Aufrollvorrichtung
1	Aufrollvorrichtung für Druckluftleitung
1	Kabelaufrollvorrichtung mit Schuko-Steckdose

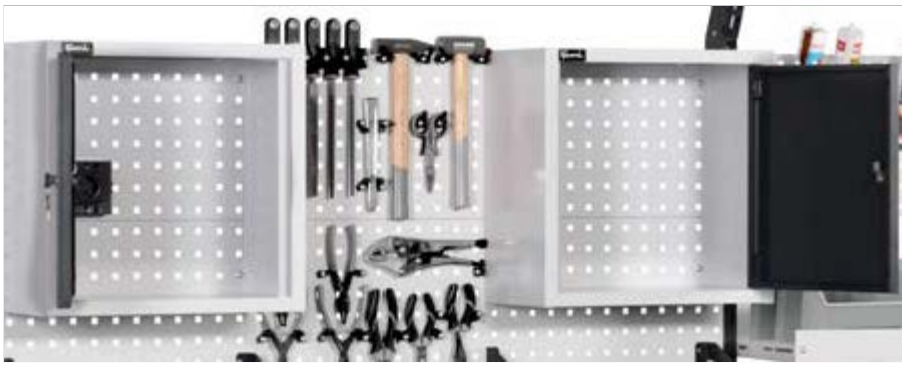

WORK MASTER BR

CONFIGURE

PATENTED*

ART.	B mm	T mm	H mm	KG	RAL	€
MASTERBR1508	1706	750	1985/2360	1000	7035+7016	2848,40

Bestehend aus:

Anz.	Beschreibung
1	Zerlegt gelieferte Werkbank mit Multiplex-Arbeitsplatte 40 mm
1	Schrank B=560 mm mit 5 Schubladen 1x75 3x100 1x200
2	Boden oben/unten B=560 mm
1	Volltür links H = 600 mm mit Griff Dark Grey
1	Halterung für mittleren Halbboden
1	Boden innen B=558 mm
2	Seitliche Lochplatte
1	Halterung für Steckdosenleiste für 2 Steckdosen
1	Halterung für Steckdosenleiste für 4 Steckdosen
1	Steckdosenleiste für 2 Schukostecker
1	Steckdosenleiste für 4 Schukostecker

Anz.	Beschreibung
1	Anschlusskabel Wieland Schuko/FR
1	Dokumentenhalter A4
1	Set mit Rollenhalter mit Papierrolle Ø=240 mm
2	Abgewinkelter Spraydosenhalter mit 2 Plätzen
4	Unipok Werkzeughaken - Packung mit 30 Stück
1	Abfallbehälter Volumen 30 l
2	Hängeschrank mit Tür
1	Doppellampe
1	Set mit 3 Lochplatten/Konsolen mit 2 Stegen für Behälter
1	Set mit 2 schrägen Halterungen mit Schiene
1	Set mit 2 Doppellochträgern für Werkbank

KG TRAGKRAFT

RAL 7035 + RAL 7016

DYNAMIC

WERKBÄNKE
PRO+ SERIE

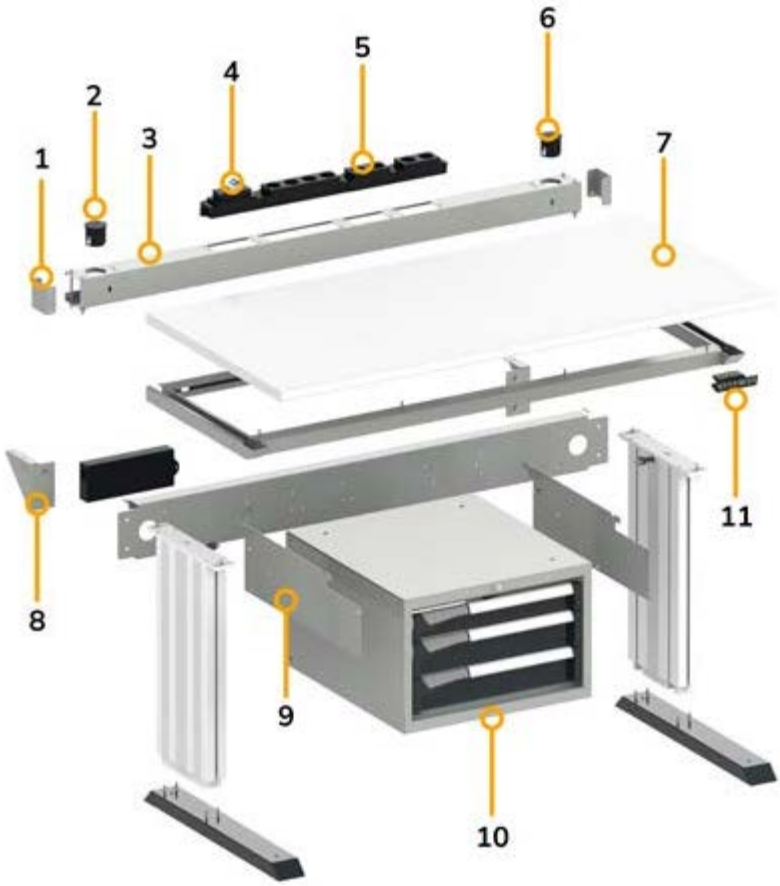

1. Blindabdeckung
2. USB Datentransfer
3. Rahmen
4. FI/LS-Schalter
5. Mehrfachsteckerleisten
6. USB Aufladen
7. Laminatplatte
8. Winkelprofil
9. Halterung
10. Schrank mit Schubladen
11. Tastenfeld

Der Arbeitsplatz Dynamic iste eine dynamische und ergonomische Lösung mit über Tastenfeld mit 3 Speichern **elektronisch höhenverstellbaren Beinen**. Er ist mit Breite 985 und 1470 mm verfügbar und besitzt eine **Arbeitsplatte** aus **Laminat**. Die elektrischen Komponenten können in der serienmäßigen Traverse oder im zusätzlichen Rahmen, der auch die Befestigung der Träger für Wandsystem ermöglicht, installiert werden. Dynamic kann mit Schränken mit Schubladen und mit **Produkten für ESD** wie Matten und Erdungssteckdosen personalisiert werden, um auch für die Verarbeitung von elektronischen Komponenten eingesetzt werden zu können.

TRAGKRAFT WERKBANK 400 KG

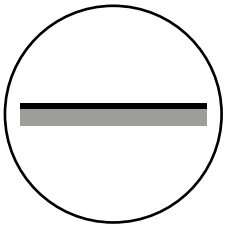

LAMINATPLATTE

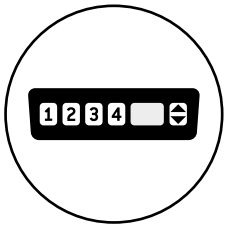

TASTENFELD MIT 3 SPEICHERN

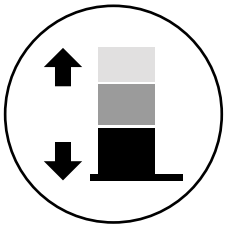

ELEKTRONISCH HÖHENVERSTELLBAR

DYNAMIC

1470x700

CONFIGURE

PATENTED*

ART.	B mm	T mm	H mm	KG	RAL	€
DYNAMIC1504	1497	780	740/1140	400	7035+7016	3561,60

Bestehend aus:

Anz.	Beschreibung
1	Werkbank, zerlegt, elektrisch verstellbar
1	Schrank B=560 mm mit 3 Schubladen 1x75 2x100
1	Zusätzlicher Steckdosenrahmen inklusive Blindabdeckungen und Winkelprofile
1	Halterungspaar für Schränke
2	Steckdosenleiste für 2 Schukostecker

Anz.	Beschreibung
1	Steckdosenleiste für 4 Schukostecker
1	Fehlerstrom-Leitungsschutzschalter
1	Anschlusskabel Wieland mit Stecker in/out
1	Anschlusskabel Wieland Schuko/FR
1	USB-Buchse für Datentransfer
1	USB-Buchse zum Aufladen

KG TRAGKRAFT

RAL 7035 + RAL 7016

DYNAMIC

1470x700

CONFIGURE

PATENTED*

ART.	B mm	T mm	H mm	KG	RAL	€
DYNAMIC1501	1497	780	1983/2383	400	7035+7016	4654,00

Bestehend aus:

Anz.	Beschreibung
1	Werkbank, zerlegt, elektrisch verstellbar
1	Schrank B=560 mm mit 3 Schubladen 1x75 2x100
2	Lochplatte/Konsole mit Steg für Behälter
1	Set mit 2 Doppellochträgern für Werkbank
1	Set mit 2 schrägen Halterungen mit Schiene
1	Lochplatte Electric
1	Doppellampe
1	Halterungspaar für Schränke
1	Zusätzlicher Steckdosenrahmen inklusive Blindabdeckungen und Winkelprofile

Anz.	Beschreibung
2	Einzellampe
1	Zusatzschiene mit Anschlüssen
1	USB-Buchse zum Aufladen
1	USB-Buchse für Datentransfer
1	Anschlusskabel Wieland Schuko/FR
1	Fehlerstrom-Leitungsschutzschalter
1	Steckdosenleiste für 4 Schukostecker
2	Steckdosenleiste für 2 Schukostecker
36	Kasten aus Polypropylen Picking Box Air Gr. 2

DYNAMIC

1470x700

ART.	B mm	T mm	H mm	KG	RAL	€
DYNAMIC1503	1497	780	1983/2383	400	7035+7016	4482,00

Bestehend aus:

Anz.	Beschreibung
1	Werkbank, zerlegt, elektrisch verstellbar
1	Schrank B=500 mm mit 1 Schublade H=150 mm
1	Zusatzschiene mit Anschlüssen
1	Lochplatte/Konsole
2	Lochplatte/Konsole mit Steg für Behälter
1	Set mit 2 Doppellochträgern für Werkbank
1	Set mit 2 schrägen Halterungen mit Schiene
1	Aufbewahrungsfach umkehrbar
1	Unipok Werkzeughaken - Packung mit 30 Stück
1	Deckplatte für Schrank B=500 mm
2	Steckdosenleiste für 2 Schukostecker
1	Steckdosenleiste für 4 Schukostecker
1	Fehlerstrom-Leitungsschutzschalter
1	Anschlusskabel Wieland Schuko/FR
1	USB-Buchse für Datentransfer
1	USB-Buchse zum Aufladen
1	Lochplatte Electric
1	Doppellampe
3	Einzellampe
1	Zusätzlicher Steckdosenrahmen inklusive Blindabdeckungen und Winkelprofile
1	Halterungspaar für Schränke
36	Kasten aus Polypropylen Picking Box Air Gr. 2

PATENTED*

CONFIGURE

ART.	B mm	T mm	H mm	KG	RAL	€
DYNAMIC1502	1497	780	1983/2383	400	7035+7016	4108,80

Bestehend aus:

Anz.	Beschreibung
1	Werkbank, zerlegt, elektrisch verstellbar
2	Hängeschrank mit Tür
1	Zusatzschiene mit Anschlüssen
2	Lochplatte/Konsole mit Steg für Behälter
1	Set mit 2 Doppellochträgern für Werkbank
1	Set mit 2 schrägen Halterungen mit Schiene
1	Lochplatte Electric
1	Steckdosenleiste für 4 Schukostecker
1	Fehlerstrom-Leitungsschutzschalter
1	Anschlusskabel Wieland Schuko/FR
1	USB-Buchse für Datentransfer
1	USB-Buchse zum Aufladen
1	Aufbewahrungsfach umkehrbar
1	Doppellampe
1	Einzellampe
1	Zusätzlicher Steckdosenrahmen inklusive Blindabdeckungen und Winkelprofile
2	Steckdosenleiste für 2 Schukostecker
6	Kit 3 Kästen Picking Box Air Gr. 2

PATENTED*

CONFIGURE

KG TRAGKRAFT

RAL 7035 + RAL 7016

DYNAMIC

KOMPONENTEN

B 1000 - 1500 mm

400 kg | höhenverstellbar | Zerlegt geliefert

3D

3D

PATENTED*

BASISBANK MIT UMKEHRBARER TRAVERSE

ART.	B mm	T mm	H mm	RAL	€
FLE0970E0PD	985	700	740/1140	7035+7016	1982,40
FLE1470E0PD	1470	700	740/1140	7035+7016	2119,20

1. Umkehrbare Traverse

Die Werkbank verfügt über elektrisch höhenverstellbare Beine. Die Höhe kann von minimal 740 mm bis maximal 1140 mm variieren.

Der Mechanismus für die Tischverstellung kann über das Tastenfeld gesteuert werden. Neben der Möglichkeit zur Verstellung der Höhe der Arbeitsplatte, verfügt es auch über 3 Positionsspeicher, dank denen die Höhe der Werkbank schnell an den Benutzer angepasst werden kann.

VORDERANSICHT DER TRAVERSE

RÜCKANSICHT DER TRAVERSE

Die Traverse der Werkbank verfügt über Aussparungen für die Anbringung von Steckdosen und Schutzschaltern Iron Team Electric. Je nach gewählter Größe variiert die Anzahl der Aussparungen. Die verschiedenen Komponenten können entweder auf der Rückseite oder auf der Vorderseite der Traverse installiert werden.
Die Komponenten Iron Team Electric sind nicht im Lieferumfang der Traverse enthalten.

SCHEMA STECKDOSEN TRAVERSE

1000

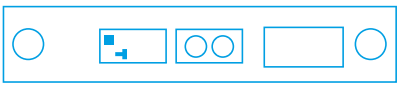

1 2 3 5 1

1500

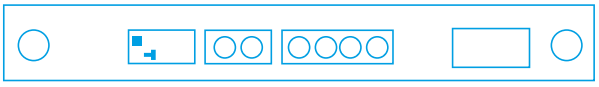

1 2 3 4 5 1

1 Öffnung für Kabel
2 FI/LS-Schalter
3 Steckdosenleiste für 2 Stecker
4 Steckdosenleiste für 4 Stecker
5 Steuergerät

DYNAMIC

KOMPONENTEN

B ➔ 1000 - 1500 mm

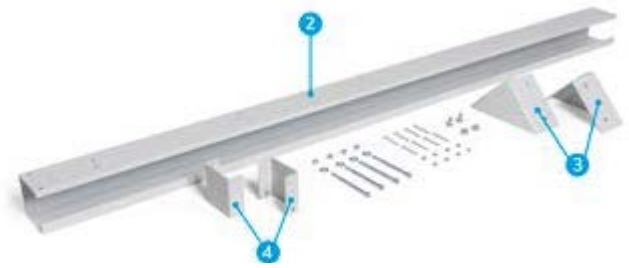

1. Umkehrbare Traverse
2. Rahmen
3. Winkelprofile
4. Blindabdeckung

PATENTED*

ZUSÄTZLICHER STECKDOSENRAHMEN INKLUSIVE BLINDABDECKUNGEN UND WINKELPROFILE

ART.	B mm	T mm	H mm	RAL	€
FBL46600008	1014	130	208	7035	84,80
FBL46650008	1499	130	208	7035	93,60

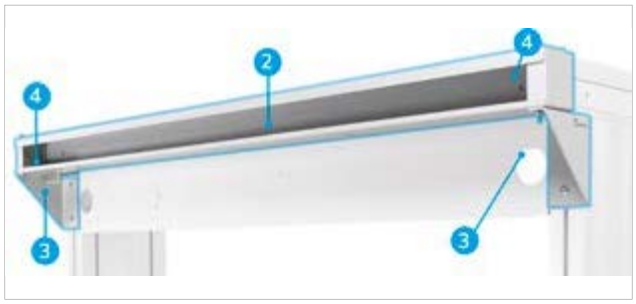

Für die Montage der Tragsäule Work Look muss der zusätzliche Rahmen installiert werden.

DRAUFSICHT DES RAHMENS

UNTERANSICHT DES RAHMENS

Der umkehrbare Rahmen der Werkbank verfügt über Aussparungen für die Anbringung von Steckdosen und Schutzschaltern Iron Team Electric. Je nach gewählter Größe variiert die Anzahl der Aussparungen. Die verschiedenen Komponenten können entweder auf der Oberseite oder auf der Unterseite des umkehrbaren Rahmens installiert werden.
Die Komponenten Iron Team Electric sind nicht im Lieferumfang des umkehrbaren Rahmens enthalten.

SCHEMA STEKCDOSEN RAHMEN

1000

1 2 4 3 3 5

1500

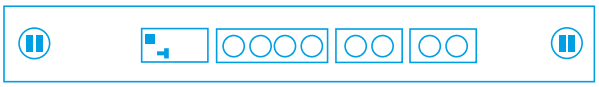

1 2 4 3 3 1

1 USB Datentransfer
2 FI/LS-Schalter
3 Steckdosenleiste für 2 Stecker
4 Steckdosenleiste für 4 Stecker
5 USB Aufladen

TRAGKRAFT | RAL 7035 + RAL 7016 | RAL 7035

DYNAMIC

KOMPONENTEN

SCHRANK MIT 3 SCHUBLADEN

ART.	B mm	T mm	H mm	Schubladen					RAL	€
				Anz.	H 75 mm	H 100 mm	KG			
MBR05SC010203PD	560	610	369	3	1	2	100-75-50	92-96-100%	7035+7016	618,40

SCHRANK MIT 1 SCHUBLADE

ART.	B mm	T mm	H mm	Schubladen				RAL	€
				Anz.	KG		H mm		
FBG03S50C0001PD	500	630	210	1	80	86%	150	7035+7016	138,00

DECKPLATTE FÜR SCHRANK B=500 MM

Für Schrank mit 1 Schublade

ART.	B mm	T mm	H mm	RAL	€
FBL66900008	496	601	2	7035	38,40

HALTERUNGSPAAR FÜR SCHRÄNKE

ART.	B mm	T mm	H mm	RAL	€
FBL46010008	2	648	181	7035	30,00

IRONTEAM **ELECTRIC**

FBLET012007

FBLET004007

FBLET005007

FBLET016007

FBLET013007

FBLET020007

FBLET019007

siehe S. 196

DYNAMIC

KOMPONENTEN

Die elektronisch höhenverstellbare Werkbank Dynamic bietet ein dynamisches und ergonomisches Arbeitsplatzsystem, der für den Einsatz in zahlreichen Branchen geeignet ist. Dynamic bietet zahlreiche Lösungen, die darauf abzielen, den Komfort für den Benutzer zu optimieren: Schränke mit Schubladen, zusätzliche Rahmen oder Traversen für elektrische Komponenten, Lochwände Work Look. Die höhenverstellbaren Beine werden über ein praktisches Tastenfeld gesteuert. Die Höhe der Werkbank kann von minimal 740 mm bis maximal 1140 mm verstellt werden. Drei verschiedene Höhen können über das Tastenfeld gespeichert werden, um die Arbeitsplatte mit wenigen Handgriffen schnell und einfach zu verstellen.

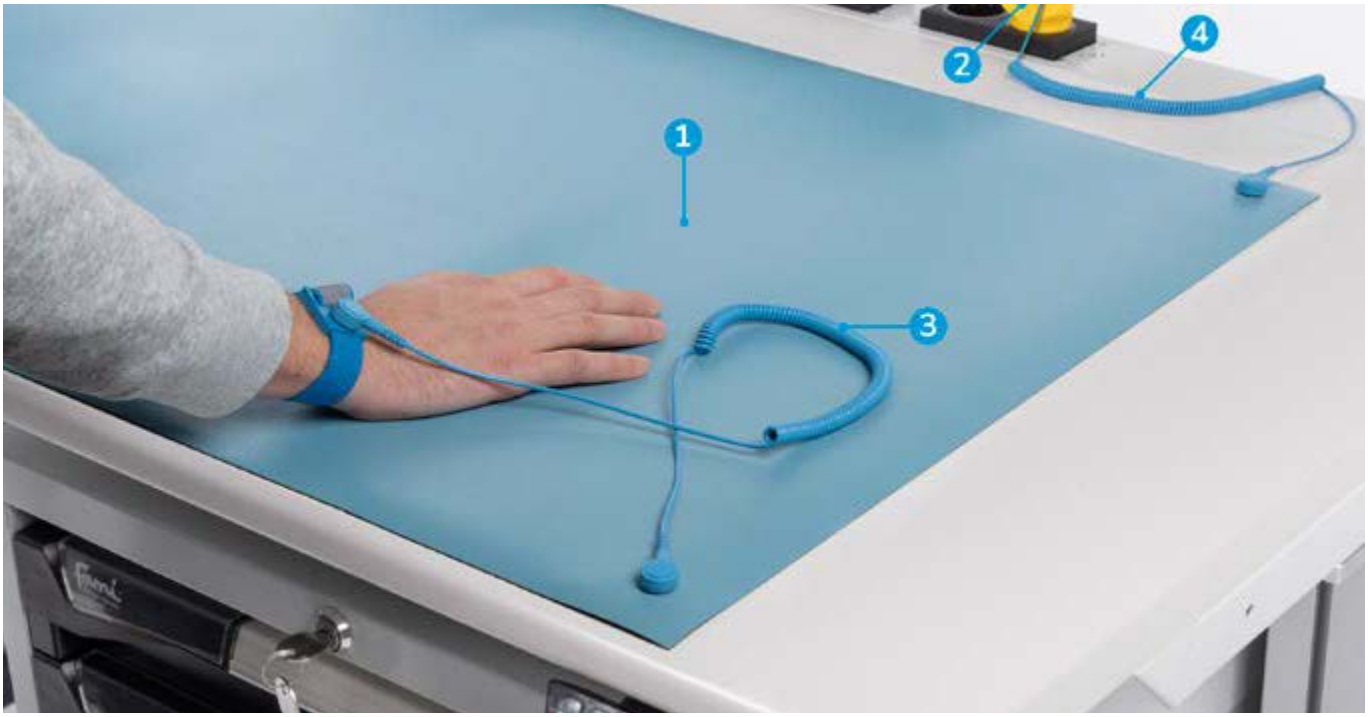

1. 2-schichtige ESD-Matte
2. ESD-Schukostecker
3. Verstellbarer Riemen mit Knopf und Kabel
4. Kabel mit Knopf

2-SCHICHTIGE ESD-MATTE

ART.	B mm	T mm	H mm	€
FAXTAPPIER120XB	900	600	2	140,00

ESD-SCHUKOSTECKER

ART.	B mm	T mm	H mm	€
FAXSCHUKOESD005	52	52	72	32,00

VERSTELLBARER RIEMEN MIT KNOPF UND KABEL

ART.	L Kabel m	€
FAXITE780419304	2,5	13,20

KABEL MIT KNOPF

ART.	B mm	€
FAXITE7804885XB	2500	8,80

TRAGKRAFT | AUSZUG | RAL 7035 + RAL 7016 | RAL 7035

WORK LOOK

LOCHPLATTEN
PRO SERIE

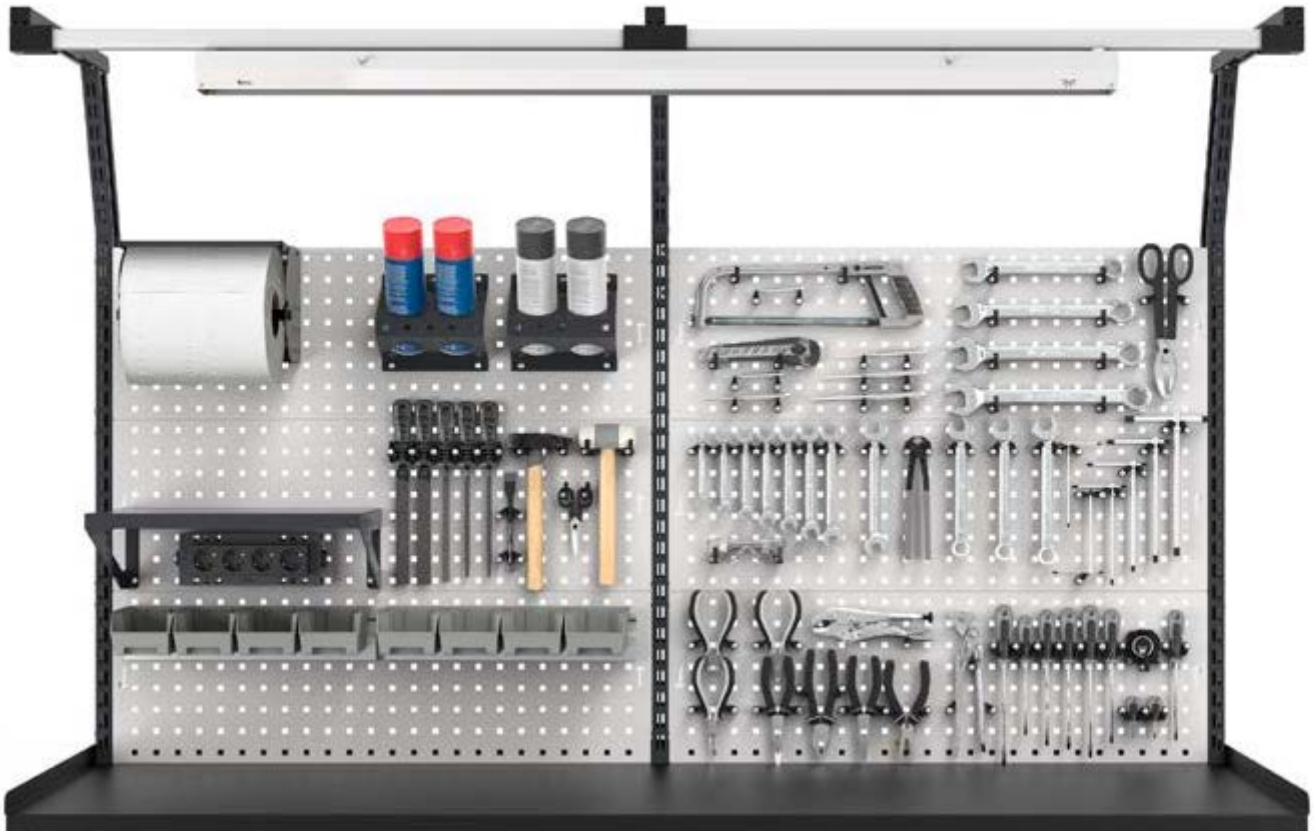

Die **Lochwände** Work Look mit Loch **10x10** mm können an Werkbänken, Wagen, Holzwänden oder Mauern positioniert werden, um Werkzeugträger von verschiedenen Abmessungen zu schaffen. Wenn sie an Trägern für Werkbänke installiert wird, kann der Benutzer wählen, ob die Platte als **Werkzeugträger** oder als **horizontale oder geneigte Konsole** mit Halterand eingesetzt weden soll. Work Look kann eine breite Palette von Komponenten aufnehmen: von hängenden Strukturen und Lampen bis zu Hängeschränken mit Klappöffnung, Zubehören und Haken.

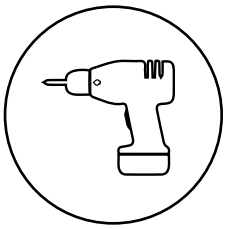

WANDMONTAGE

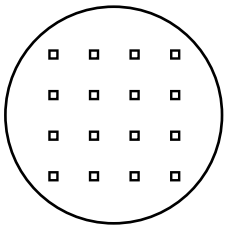

VIERKANT-LOCHUNG 10X10

GEEIGNET FÜR HOLZ- UND STAHLPLATTEN

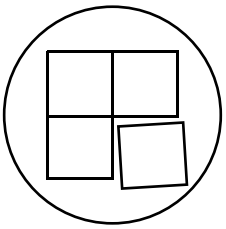

MODULAR

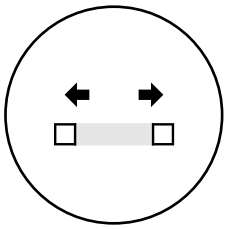

ABSTAND 38 MM

WORK LOOK

CONFIGURE

PATENTED*

ART.	B mm	T mm	H mm	KG	RAL	€
MASTERBR1507	1706	750	1985/2360	1000	7035+7016	3072,00

Bestehend aus:

Anz.	Beschreibung
1	Zerlegt gelieferte Werkbank mit Multiplex-Arbeitsplatte 40 mm
1	Schrank B=560 mm mit 5 Schubladen 1x75 3x100 1x200
2	Boden oben/unten B=560 mm
1	Volltür links H = 600 mm mit Griff Dark Grey
1	Boden innen B=558 mm
1	Halterung für mittleren Halbboden
2	Seitliche Lochplatte
1	LED-Leiste
1	Haltebügelpaar für Hängeschränke an Doppellochträgern
1	Hängeschrank mit Klapptür ohne Schloss
1	Doppellampe
1	Set mit 2 Lochplatten/Konsolen mit 1 Steg für Behälter
1	Set mit 2 schrägen Halterungen mit Schiene

Anz.	Beschreibung
1	Set mit 2 Doppellochträgern für Werkbank
1	Abfallbehälter Volumen 30 l
1	Großes Ablagefach umkehrbar
1	Halterungsschiene für Kästen Picking Box Gr. 1/2
1	Kit 4 Kästen Picking Box Air Gr. 1
3	Unipok Werkzeughaken - Packung mit 30 Stück
2	Abgewinkelter Spraydosenhalter mit 2 Plätzen
1	Set mit Rollenhalter mit Papierrolle Ø 130 mm
1	Dokumentenhalter A4
1	Anschlusskabel Wieland Schuko/FR
1	Steckdosenleiste für 4 Schukostecker
1	Steckdosenleiste für 2 Schukostecker
1	Halterung für Steckdosenleiste für 4 Steckdosen
1	Halterung für Steckdosenleiste für 2 Steckdosen

KG TRAGKRAFT

RAL 7035 + RAL 7016

WORK LOOK

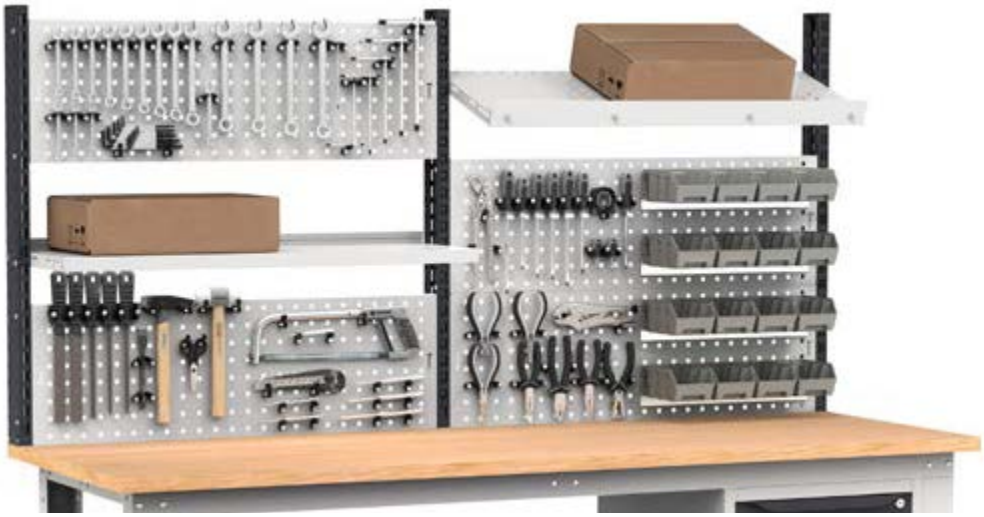

ÄNDERN SIE DIE KONFIGURATION IHRER WERKBANK UND PASSEN SIE SIE MIT WORK LOOK AN UNTERSCHIEDLICHE EINSATZMÖGLICHKEITEN AN!

Je nach Art der Installation können Sie sie verwenden als:
Lochplatte, horizontale Konsole oder Schrägkonsole mit Steg für Behälter.

PATENTED*

ART.	B mm	T mm	H mm	KG Träger	RAL	€
WORKLOOK1001	1015	80	639	50	7035+7016	130,00
WORKLOOK1002	1015	80	639	50	5012	130,00

Bestehend aus:

Anz.	Beschreibung
1	Set mit 2 Doppellochträgern für Werkbank
1	Set mit 2 Lochplatten/Konsolen mit 1 Steg für Behälter

PATENTED*

ART.	B mm	T mm	H mm	KG Träger	RAL	€
WORKLOOK1003	1015	80	943	50	7035+7016	182,80
WORKLOOK1004	1015	80	943	50	5012	182,80

Bestehend aus:

Anz.	Beschreibung
1	Set mit 2 Doppellochträgern für Werkbank
1	Set mit 3 Lochplatten/Konsolen mit 2 Stegen für Behälter

PATENTED*

ART.	B mm	T mm	H mm	KG Träger	RAL	€
WORKLOOK1501	1500	80	639	50	7035+7016	145,60
WORKLOOK1502	1500	80	639	50	5012	145,60

Bestehend aus:

Anz.	Beschreibung
1	Set mit 2 Doppellochträgern für Werkbank
1	Set mit 2 Lochplatten/Konsolen mit 1 Steg für Behälter

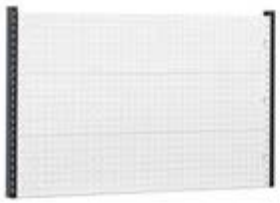

PATENTED*

ART.	B mm	T mm	H mm	KG Träger	RAL	€
WORKLOOK1503	1500	80	943	50	7035+7016	204,80
WORKLOOK1504	1500	80	943	50	5012	204,80

Bestehend aus:

Anz.	Beschreibung
1	Set mit 2 Doppellochträgern für Werkbank
1	Set mit 3 Lochplatten/Konsolen mit 2 Stegen für Behälter

WORK LOOK

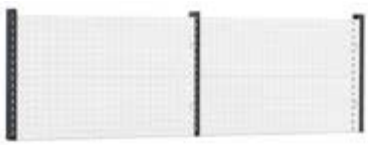

PATENTED*

ART.	B mm	T mm	H mm	KG Träger	RAL	€
WORKLOOK2001	2000	80	639	50	7035+7016	234,40
WORKLOOK2002	2000	80	639	50	5012	234,40

Bestehend aus:

Anz.	Beschreibung
1	Set mit 3 Doppellochträgern
2	Set mit 2 Lochplatten/Konsolen mit 1 Steg für Behälter

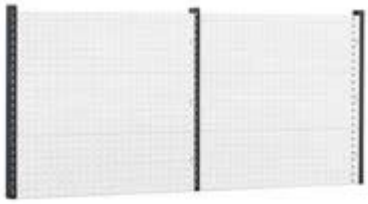

PATENTED*

ART.	B mm	T mm	H mm	KG Träger	RAL	€
WORKLOOK2003	2000	80	943	50	7035+7016	330,80
WORKLOOK2004	2000	80	943	50	5012	330,80

Bestehend aus:

Anz.	Beschreibung
1	Set mit 3 Doppellochträgern
2	Set mit 3 Lochplatten/Konsolen mit 2 Stegen für Behälter

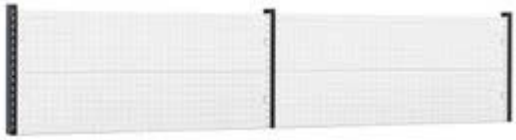

PATENTED*

ART.	B mm	T mm	H mm	KG Träger	RAL	€
WORKLOOK3001	2970	80	639	50	7035+7016	265,60
WORKLOOK3002	2970	80	639	50	5012	265,60

Bestehend aus:

Anz.	Beschreibung
1	Set mit 3 Doppellochträgern
2	Set mit 2 Lochplatten/Konsolen mit 1 Steg für Behälter

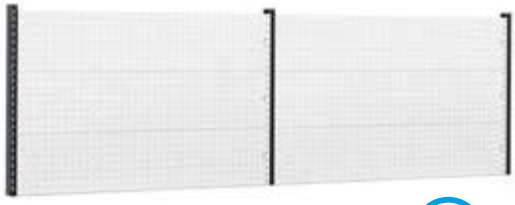

PATENTED*

ART.	B mm	T mm	H mm	KG Träger	RAL	€
WORKLOOK3003	2970	80	943	50	7035+7016	374,80
WORKLOOK3004	2970	80	943	50	5012	374,80

Bestehend aus:

Anz.	Beschreibung
1	Set mit 3 Doppellochträgern
2	Set mit 3 Lochplatten/Konsolen mit 2 Stegen für Behälter

KG TRAGKRAFT

RAL 7035 + RAL 7016

RAL 5012

WORK LOOK

KOMPONENTEN
HÄNGESCHRÄNKE

HÄNGESCHRANK MIT KLAPPTÜR OHNE SCHLOSS

ART.	B mm	T mm	H mm	KG	RAL	€
FBL8005X000PD	943	350	456	50	7035+7016	412,00
FBL8005X00004	943	350	456	50	5012	412,00
FBL8010X000PD	1428	350	456	50	7035+7016	450,00
FBL8010X00004	1428	350	456	50	5012	450,00

SCHLIESSSET FÜR HÄNGESCHRANK

ART.	€
FBL8020C00000	15,60

HALTEBÜGELPAAR FÜR HÄNGESCHRÄNKE AN DOPPELLOCHTRÄGERN

ART.	B mm	T mm	H mm	RAL	€
FBL8025000008	33	21	455	7035	32,00
FBL8025000004	33	21	455	5012	32,00

⚠ Für die Befestigung des Hängeschranks an den Doppellochträgern

LED-LEISTE
Ohne An-/Ausschalter

ART.	B mm	Farbtemperatur K	Watt	Hz	Lumen	€
FBL99350213	573	4000	10	50/60	1000	60,00
FBL99400213	873	4000	15	50/60	1500	63,20
FBL99450213	1173	4000	20	50/60	2000	64,80

WORK LOOK

HÄNGESCHRÄNKE MIT TRÄGER UND PLATTEN FÜR ARBEITSBÄNKE

PATENTED*

ART.	B mm	T mm	H mm	KG Träger	RAL	€
WORKLOOK1005	1015	373	1063	50	7035+7016	622,00
WORKLOOK1006	1015	373	1063	50	5012	622,00

Bestehend aus:

Anz.	Beschreibung
1	Set mit 2 Doppellochträgern für Werkbank
1	Set mit 2 Lochplatten/Konsolen mit 1 Steg für Behälter
1	Hängeschrank mit Klapptür ohne Schloss
1	Haltebügelpaar für Hängeschränke an Doppellochträgern
2	Unipok Werkzeughaken - Packung mit 30 Stück

PATENTED*

ART.	B mm	T mm	H mm	KG Träger	RAL	€
WORKLOOK1505	1500	373	1063	50	7035+7016	702,00
WORKLOOK1506	1500	373	1063	50	5012	702,00

Bestehend aus:

Anz.	Beschreibung
1	Set mit 2 Doppellochträgern für Werkbank
1	Set mit 2 Lochplatten/Konsolen mit 1 Steg für Behälter
1	Hängeschrank mit Klapptür ohne Schloss
1	Haltebügelpaar für Hängeschränke an Doppellochträgern
2	Unipok Werkzeughaken - Packung mit 30 Stück
2	Halterungsschiene für Kästen Picking Box Gr. 1/2
2	Kit 4 Kästen Picking Box Air Gr. 1

PATENTED*

ART.	B mm	T mm	H mm	KG Träger	RAL	€
WORKLOOK2005	2000	373	1063	50	7035+7016	1226,00
WORKLOOK2006	2000	373	1063	50	5012	1226,00

Bestehend aus:

Anz.	Beschreibung
1	Set mit 3 Doppellochträgern
2	Set mit 2 Lochplatten/Konsolen mit 1 Steg für Behälter
2	Hängeschrank mit Klapptür ohne Schloss
2	Haltebügelpaar für Hängeschränke an Doppellochträgern
2	Unipok Werkzeughaken - Packung mit 30 Stück
4	Halterungsschiene für Kästen Picking Box Gr. 1/2
4	Kit 4 Kästen Picking Box Air Gr. 1

PATENTED*

ART.	B mm	T mm	H mm	KG Träger	RAL	€
WORKLOOK3005	2970	373	1063	50	7035+7016	1360,80
WORKLOOK3006	2970	373	1063	50	5012	1360,80

Bestehend aus:

Anz.	Beschreibung
1	Set mit 3 Doppellochträgern
2	Set mit 2 Lochplatten/Konsolen mit 1 Steg für Behälter
2	Hängeschrank mit Klapptür ohne Schloss
2	Haltebügelpaar für Hängeschränke an Doppellochträgern
5	Unipok Werkzeughaken - Packung mit 30 Stück
2	Halterungsschiene für Kästen Picking Box Gr. 1/2
2	Kit 4 Kästen Picking Box Air Gr. 1

KG TRAGKRAFT | RAL 7035 + RAL 7016 | RAL 5012 | RAL 7035

WORK LOOK

KOMPONENTEN
ROLLLÄDEN

ROLLLADENSCHRANK

ART.	B mm	T mm	H mm	RAL	€
FBL8050C00008	943	220	912	7035	669,20
FBL8050C00004	943	220	912	5012	669,20
FBL8054C00008	1428	220	912	7035	914,00
FBL8054C00004	1428	220	912	5012	914,00
FBL8056C00008	1928	220	912	7035	999,60
FBL8056C00004	1928	220	912	5012	999,60

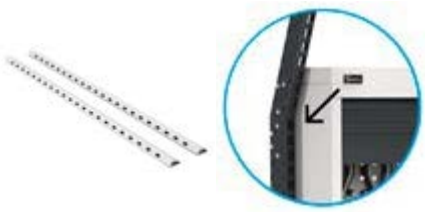

HALTERUNGSPAAR FÜR DIE BEFESTIGUNG DES ROLLLADENSCHRANKS

ART.	B mm	T mm	H mm	RAL	€
FBL8060000008	33	21	904	7035	37,20
FBL8060000004	33	21	904	5012	37,20

⚠ Zur Befestigung von Schränken mit Rollladen an Stützen mit zwei Längslöchern zu verwenden

LED-LEISTE
Ohne An-/Ausschalter

ART.	B mm	Farbtemperatur K	Watt	Hz	Lumen	€
FBL99400213	873	4000	15	50/60	1500	63,20
FBL99450213	1173	4000	20	50/60	2000	64,80

WORK LOOK

ROLLLÄDEN MIT TRÄGER UND PLATTEN FÜR ARBEITSBÄNKE

ART.	B mm	T mm	H mm	KG Träger	RAL	€
WORKLOOK1009	1015	710	1243	50	7035+7016	1336,80
WORKLOOK1010	1015	710	1243	50	5012	1322,00

Bestehend aus:

Anz.	Beschreibung
1	Set mit 2 Doppellochträgern für Werkbank
1	Set mit 2 schrägen Halterungen mit Schiene
1	Lampe B=988 mm
1	Lochplatte Electric
1	Halterungspaar für die Befestigung des Rollladenschranks
1	Rollladenschrank
4	Unipok Werkzeughaken - Packung mit 30 Stück

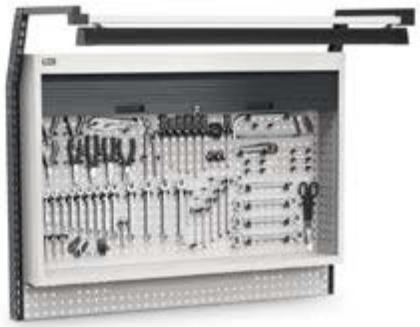

ART.	B mm	T mm	H mm	KG Träger	RAL	€
WORKLOOK1515	1500	710	1243	50	7035+7016	1642,80
WORKLOOK1516	1500	710	1243	50	5012	1622,00

Bestehend aus:

Anz.	Beschreibung
1	Set mit 2 Doppellochträgern für Werkbank
1	Set mit 2 schrägen Halterungen mit Schiene
1	Lampe B=988 mm
1	Lochplatte Electric
1	Halterungspaar für die Befestigung des Rollladenschranks
1	Rollladenschrank
6	Unipok Werkzeughaken - Packung mit 30 Stück

ART.	B mm	T mm	H mm	KG Träger	RAL	€
WORKLOOK2009	2000	710	1243	50	7035+7016	2354,80
WORKLOOK2010	2000	710	1243	50	5012	2329,60

Bestehend aus:

Anz.	Beschreibung
1	Set mit 3 Doppellochträgern
1	Set mit 3 schrägen Halterungen mit 2 Schienen
1	Lampe B=1473 mm
2	Lochplatte Electric
2	Halterungspaar für die Befestigung des Rollladenschranks
2	Rollladenschrank
8	Unipok Werkzeughaken - Packung mit 30 Stück

ART.	B mm	T mm	H mm	KG Träger	RAL	€
WORKLOOK2011	2000	300	1064	50	7035+7016	1390,00
WORKLOOK2012	2000	300	1064	50	5012	1381,20

Bestehend aus:

Anz.	Beschreibung
1	Set mit 3 Doppellochträgern
2	Lochplatte Electric
1	Halterungspaar für die Befestigung des Rollladenschranks
1	Rollladenschrank
8	Unipok Werkzeughaken - Packung mit 30 Stück

KG TRAGKRAFT | RAL 7035 + RAL 7016 | RAL 5012 | RAL 7035

WORK LOOK

WANDLOCHPLATTEN

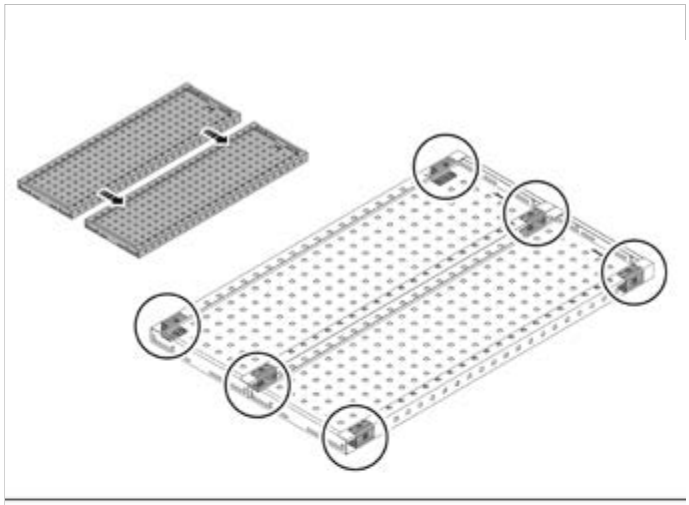

SET MIT BEFESTIGUNGSBÜGELN FÜR WANDPANEELE

ART.	Endbearbeitung	€
FVT02550000	Verzinkt	22,00

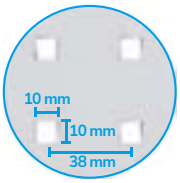

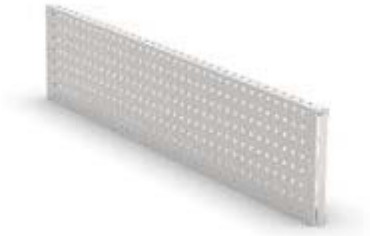

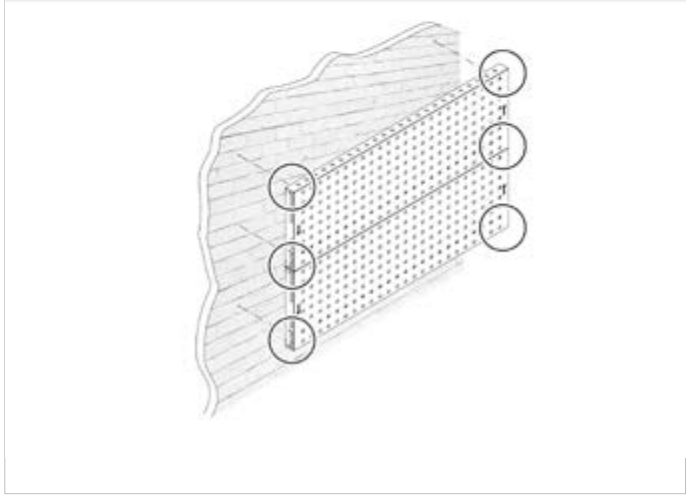

PATENTED*

LOCHPLATTE/KONSOLE

ART.	B mm	T mm	H mm	RAL	€
FBL76160008	953	40	304	7035	35,20
FBL76160004	953	40	304	5012	35,20
FBL76310008	1438	40	304	7035	41,60
FBL76310004	1438	40	304	5012	41,60

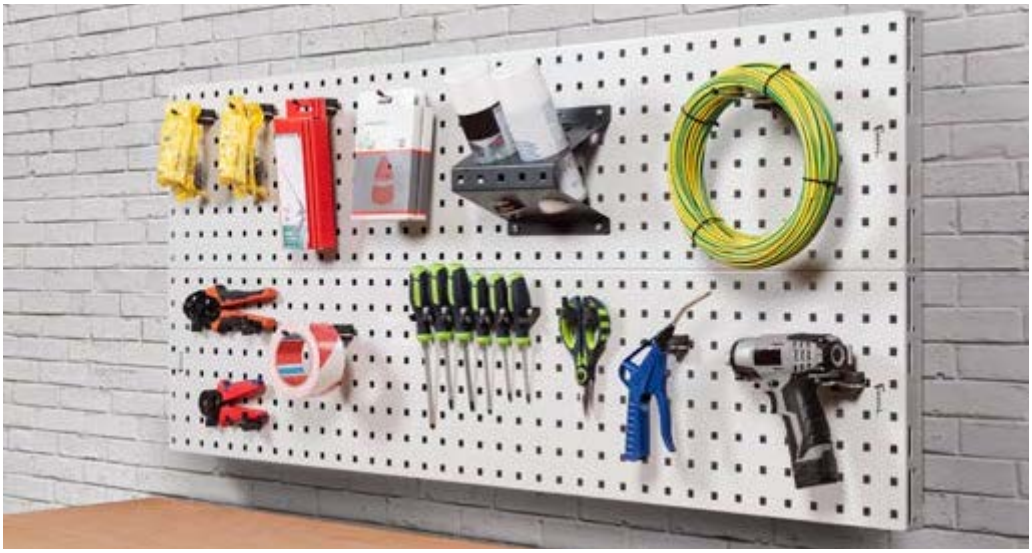

PATENTED*

WERKZEUGWAND

ART.	B mm	T mm	H mm	RAL	€
WORKLOOK1510	1438	151	608	7035	187,60
WORKLOOK1509	1438	151	608	5012	187,60

Bestehend aus:

Anz.	Beschreibung
2	Lochplatte/Konsole
2	Set mit Befestigungsbügeln für Wandpaneele
1	Abgewinkelter Spraydosenhalter mit 2 Plätzen
1	Unipok Werkzeughaken - Packung mit 30 Stück
10	Haken mit Schaft T=100 mm

WORK LOOK

WANDLOCHPLATTEN

Lochplatten siehe Seite 166 / 167
Wandmontage von Lochplatten siehe Seite 162
Haken Unipok siehe Seite 191
Haken The Block siehe Seite 195
Zubehör Iron Team siehe Seite 196

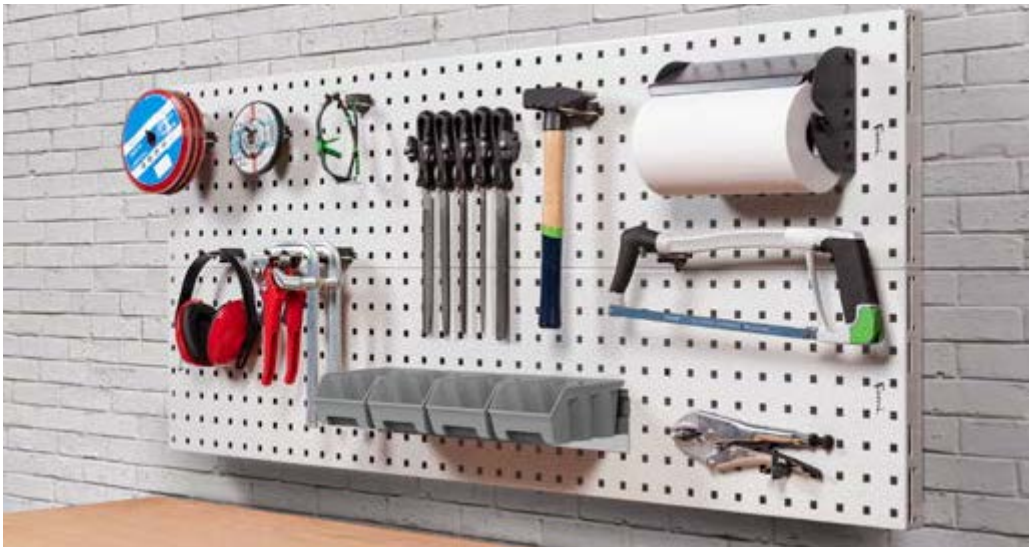

PATENTED*

WERKZEUGWAND

ART.	B mm	T mm	H mm	RAL	€
WORKLOOK1512	1438	218	608	7035	226,40
WORKLOOK1511	1438	218	608	5012	226,40

Bestehend aus:

Anz.	Beschreibung
2	Lochplatte/Konsole
2	Set mit Befestigungsbügeln für Wandpaneele
1	Set mit Rollenhalter mit Papierrolle Ø 130 mm
1	Unipok Werkzeughaken - Packung mit 30 Stück
10	Haken mit Schaft T=100 mm
1	Halterungsschiene für Kästen Picking Box Gr. 1/2
1	Kit 4 Kästen Picking Box Air Gr. 1

PATENTED*

WERKZEUGWAND

ART.	B mm	T mm	H mm	RAL	€
WORKLOOK1514	1438	275	608	7035	209,60
WORKLOOK1513	1438	275	608	5012	209,60

Bestehend aus:

Anz.	Beschreibung
2	Lochplatte/Konsole
2	Set mit Befestigungsbügeln für Wandpaneele
1	Unipok Werkzeughaken - Packung mit 30 Stück
10	Haken mit Schaft T=100 mm
10	Haken mit Schaft T=150 mm
1	Halterungsschiene für Kästen Picking Box Gr. 1/2
1	Kit 3 Kästen Picking Box Air Gr. 2

RAL 5012 RAL 7035 VERZINKT

WORK LOOK

KOMPONENTEN

TRÄGER

SET MIT 2 DOPPELLOCHTRÄGERN FÜR WERKBANK

ART.	B mm	T mm	H mm	KG	geeignet für Werkbank B mm	RAL	€
FBL75301604	30	80	639	50	1000-1500	5012	53,20
FBL75301639	30	80	639	50	1000-1500	7016	53,20
FBL75351604	30	80	943	50	1000-1500	5012	65,20
FBL75351639	30	80	943	50	1000-1500	7016	65,20

SET MIT 3 DOPPELLOCHTRÄGERN

ART.	B mm	T mm	H mm	KG	geeignet für Werkbank B mm	RAL	€
FBL75302104	30	80	639	50	2000-3000	5012	80,80
FBL75302139	30	80	639	50	2000-3000	7016	80,80
FBL75352104	30	80	943	50	2000-3000	5012	95,60
FBL75352139	30	80	943	50	2000-3000	7016	95,60

WORK LOOK

KOMPONENTEN
SCHRÄGE HALTERUNGEN MIT BASISSCHIENE

SET MIT 2 SCHRÄGEN HALTERUNGEN MIT SCHIENE

ART.	B mm	T mm	H mm	RAL	€
FBL98102039	1015	686	307	7016	119,20
FBL98102004	1015	686	307	5012	108,80

SET MIT 2 SCHRÄGEN HALTERUNGEN MIT SCHIENE

ART.	B mm	T mm	H mm	RAL	€
FBL98152039	1500	686	307	7016	123,20
FBL98152004	1500	686	307	5012	113,20

SET MIT 3 SCHRÄGEN HALTERUNGEN MIT 2 SCHIENEN

ART.	B mm	T mm	H mm	RAL	€
FBL98202039	2000	686	307	7016	187,20
FBL98202004	2000	686	307	5012	170,80

SET MIT 3 SCHRÄGEN HALTERUNGEN MIT 2 SCHIENEN

ART.	B mm	T mm	H mm	RAL	€
FBL98302039	2970	686	307	7016	195,20
FBL98302004	2970	686	307	5012	181,20

ZUSATZSCHIENE MIT ANSCHLÜSSEN

ART.	B mm	T mm	H mm	Material	€
FBL98101000	1015	60	67	Aluminium	49,60
FBL98151000	1500	60	67	Aluminium	56,00

DRUCKLUFTSET MIT FEDERZUG UND FILTER

ART.	€
FBL97200300	625,60

Bestehend aus:
1 flexibles Kabel Ø 10 mm
1 T-Anschluss (1/4") mit Verschluss (B)
2 Gleitanschlüsse
1 Karabiner
1 Federzug mit Stahlkabel (L=1600 mm) Tragkraft 1/2 kg
1 Universalanschluss (1/4") für Werkzeug (A)
1 Spiralschlauch Innendurchmesser 5,5 mm
1 Schlauch Innendurchmesser 5,5 mm für Filterentlüftung
1 Filterregeleinheit mit Manometer - die mit einem maximalen Druck von 10 bar verwendet werden kann, die Kapazität beträgt etwa 9 Liter pro Sekunde (an Punkt A) und 11 Liter pro Sekunde (an Punkt B) mit einem Betriebsdruck von 6,3 bar (die Kapazität kann je nach den technischen Merkmalen des pneumatischen Netzes, an das das Fami-System angeschlossen ist, variieren)
1/4"-Anschlüsse

KG TRAGKRAFT | RAL 5012 | RAL 7016 | ALUMINIUM

WORK LOOK

KOMPONENTEN

LOCHPLATTEN/KONSOLE 953 mm

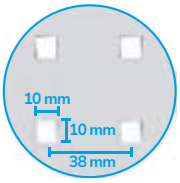

PATENTED*

LOCHPLATTE/KONSOLE

ART.	B mm	T mm	H mm	Abm. Loch mm	Abstand mm	RAL	€
FBL76160008	953	40	304	10x10	38	7035	35,20
FBL76160004	953	40	304	10x10	38	5012	35,20

PATENTED*

SET MIT 2 LOCHPLATTEN/KONSOLEN MIT 1 STEG FÜR BEHÄLTER

ART.	B mm	T mm	H mm	Abm. Loch mm	Abstand mm	RAL	€
FBL76160208	953	40	304	10x10	38	7035	76,80
FBL76160204	953	40	304	10x10	38	5012	76,80

PATENTED*

SET MIT 3 LOCHPLATTEN/KONSOLEN MIT 2 STEGEN FÜR BEHÄLTER

ART.	B mm	T mm	H mm	Abm. Loch mm	Abstand mm	RAL	€
FBL76160308	953	40	304	10x10	38	7035	117,60
FBL76160304	953	40	304	10x10	38	5012	117,60

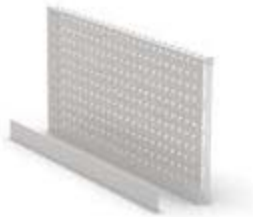

PATENTED*

LOCHPLATTE/KONSOLE MIT STEG FÜR BEHÄLTER

ART.	B mm	T mm	H mm	Abm. Loch mm	Abstand mm	RAL	€
FBL76170108	953	40	456	10x10	38	7035	57,20
FBL76170104	953	40	456	10x10	38	5012	57,20

PATENTED*

LOCHPLATTE ELECTRIC

ART.	B mm	T mm	H mm	Abm. Loch mm	Abstand mm	RAL	€
FBL76180008	953	31	152	10x10	38	7035	56,80
FBL76180004	953	31	152	10x10	38	5012	52,40

1. USB Datentransfer
2. Fehlerstrom-Leitungsschutzschalter
3. Steckdosenleiste 4-fach
4. Steckdosenleiste 2-fach
5. USB Aufladen

WORK LOOK

KOMPONENTEN

LOCHPLATTEN/KONSOLE 1438 mm

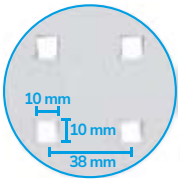

PATENTED*

LOCHPLATTE/KONSOLE

ART.	B mm	T mm	H mm	Abm. Loch mm	Abstand mm	RAL	€
FBL76310008	1438	40	304	10x10	38	7035	41,60
FBL76310004	1438	40	304	10x10	38	5012	41,60

PATENTED*

SET MIT 2 LOCHPLATTEN/KONSOLEN MIT 1 STEG FÜR BEHÄLTER

ART.	B mm	T mm	H mm	Abm. Loch mm	Abstand mm	RAL	€
FBL76310208	1438	40	304	10x10	38	7035	92,40
FBL76310204	1438	40	304	10x10	38	5012	92,40

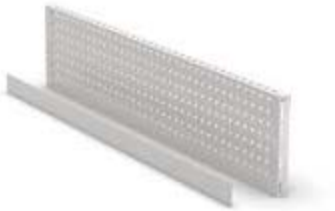

PATENTED*

SET MIT 3 LOCHPLATTEN/KONSOLEN MIT 2 STEGEN FÜR BEHÄLTER

ART.	B mm	T mm	H mm	Abm. Loch mm	Abstand mm	RAL	€
FBL76310308	1438	40	304	10x10	38	7035	139,60
FBL76310304	1438	40	304	10x10	38	5012	139,60

PATENTED*

LOCHPLATTE/KONSOLE MIT STEG FÜR BEHÄLTER

ART.	B mm	T mm	H mm	Abm. Loch mm	Abstand mm	RAL	€
FBL76320108	1438	40	456	10x10	38	7035	68,00
FBL76320104	1438	40	456	10x10	38	5012	68,00

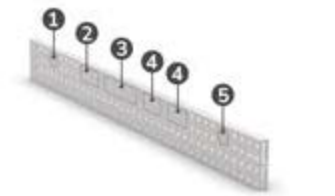

PATENTED*

LOCHPLATTE ELECTRIC

ART.	B mm	T mm	H mm	Abm. Loch mm	Abstand mm	RAL	€
FBL76330008	1438	31	152	10x10	38	7035	78,00
FBL76330004	1438	31	152	10x10	38	5012	67,20

1. USB Datentransfer
2. Fehlerstrom-Leitungsschutzschalter
3. Steckdosenleiste 4-fach
4. Steckdosenleiste 2-fach
5. USB Aufladen

RAL 5012 RAL 7035

WORK LOOK

KOMPONENTEN

LOCHPLATTEN/KONSOLE 1938 mm

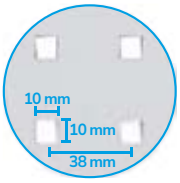

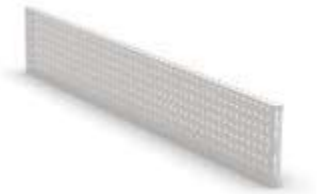

PATENTED*

LOCHPLATTE/KONSOLE

ART.	B mm	T mm	H mm	Abm. Loch mm	Abstand mm	RAL	€
FBL76360008	1938	40	304	10x10	38	7035	54,00
FBL76360004	1938	40	304	10x10	38	5012	54,00

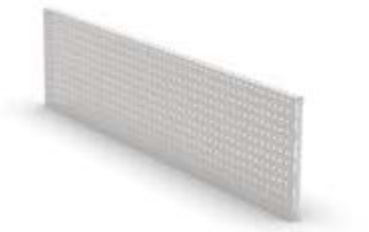

PATENTED*

LOCHPLATTE/KONSOLE

ART.	B mm	T mm	H mm	Abm. Loch mm	Abstand mm	RAL	€
FBL76370008	1938	40	456	10x10	38	7035	63,20
FBL76370004	1938	40	456	10x10	38	5012	63,20

TRÄGERPAAR FÜR LOCHPLATTE/REGAL

ART.	B mm	T mm	H mm	RAL	€
FVT01010039	12	237	99	7016	19,20

WORK LOOK

ART.	RAL	€
WORKLOOK9001	7035	1556,40

PATENTED*

Bestehend aus:

Anz.	Beschreibung
2	Lochplatte/Konsole mit Steg für Behälter
3	Lochplatte/Konsole
5	Set mit Befestigungsbügeln für Wandpaneele
1	Aufbewahrungsfach umkehrbar
1	Umkehrbarer Halter für Desinfektionsmittelflasche
1	Set mit Rollenhalter mit Papierrolle Ø=240 mm
1	Handschuhbox
1	Dokumentenhalter A4
2	Großes Ablagefach umkehrbar

Anz.	Beschreibung
1	Abfallbehälter Volumen 30 l
5	Unipok Werkzeughaken - Packung mit 30 Stück
1	Steckdosenleiste für 2 Schukostecker
1	Steckdosenleiste für 4 Schukostecker
1	Fehlerstrom-Leitungsschutzschalter
1	Anschlusskabel Wieland Schuko/FR
1	Halterung für Steckdosenleiste für 2 Steckdosen
1	Halterung für Steckdosenleiste für 4 Steckdosen
1	Halterung für Fehlerstrom-Leitungsschutzschalter
2	Doppellampe

RAL 5012 RAL 7016 RAL 7035

COMPONENTS

COMPONENTS

SCHRAUBSTÖCKE WORK TECH

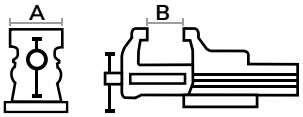

Serienmäßige Rohrklemmbacken

SCHRAUBENKIT ZUR BEFESTIGUNG DES SCHRAUBSTOCKS AN DER ARBEITSPLATTE

ART.	€
F22VT000050Z000	4,40

PROFESSIONELLER SCHRAUBSTOCK MODELL WORK TECH

ART.	B mm	T mm	H mm	A mm	B mm	RAL	€
F22FABL11500039	100	300	138	100	125	7016	169,60

⚠ Mit Klemmbacken für Rohre mit externem Ø 16-40 mm

PROFESSIONELLER SCHRAUBSTOCK MIT DREHBAREM SOCKEL MODELL WORK TECH

ART.	B mm	T mm	H mm	A mm	B mm	RAL	€
IRONTEAM003	100	300	138	100	125	7016	230,00

⚠ Mit Klemmbacken für Rohre mit externem Ø 16-40 mm

PROFESSIONELLER SCHRAUBSTOCK MODELL WORK TECH

ART.	B mm	T mm	H mm	A mm	B mm	RAL	€
F22FABL11550039	120	375	170	120	150	7016	227,60

⚠ Mit Klemmbacken für Rohre mit externem Ø 16-58 mm

PROFESSIONELLER SCHRAUBSTOCK MIT DREHBAREM SOCKEL MODELL WORK TECH

ART.	B mm	T mm	H mm	A mm	B mm	RAL	€
IRONTEAM004	120	375	170	120	150	7016	304,40

⚠ Mit Klemmbacken für Rohre mit externem Ø 16-58 mm

RAL 7016

COMPONENTS

SCHRAUBSTÖCKE WORK GO

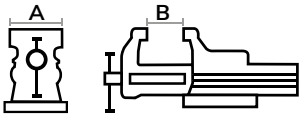

Serienmäßige Rohrklemmbacken

PROFESSIONELLER SCHRAUBSTOCK MODELL WORK GO

ART.	B mm	T mm	H mm	A mm	B mm	RAL	€
F22FABL11600039	120	333	122	100	125	7016	188,40

⚠ Mit Klemmbacken für Rohre mit externem Ø 17-42 mm

PROFESSIONELLER SCHRAUBSTOCK MIT DREHBAREM SOCKEL MODELL WORK GO

ART.	B mm	T mm	H mm	A mm	B mm	RAL	€
IRONTEAM005	120	333	122	100	125	7016	240,80

⚠ Mit Klemmbacken für Rohre mit externem Ø 17-42 mm

PROFESSIONELLER SCHRAUBSTOCK MODELL WORK GO

ART.	B mm	T mm	H mm	A mm	B mm	RAL	€
F22FABL11650039	150	389	150	120	150	7016	206,80

⚠ Mit Klemmbacken für Rohre mit externem Ø 17-48 mm

PROFESSIONELLER SCHRAUBSTOCK MIT DREHBAREM SOCKEL MODELL WORK GO

ART.	B mm	T mm	H mm	A mm	B mm	RAL	€
IRONTEAM006	150	389	150	120	150	7016	266,40

⚠ Mit Klemmbacken für Rohre mit externem Ø 17-48 mm

COMPONENTS

SCHRAUBSTÖCKE WORK STRONG

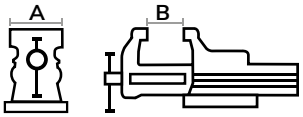

Serienmäßige Rohrklemmbacken

PROFESSIONELLER SCHRAUBSTOCK MODELL WORK STRONG

ART.	B mm	T mm	H mm	A mm	B mm	RAL	€
F22FABL11700039	160	425	167	135	170	7016	267,20

Mit Klemmbacken für Rohre mit externem Ø 17-48 mm

PROFESSIONELLER SCHRAUBSTOCK MIT DREHBAREM SOCKEL MODELL WORK STRONG

ART.	B mm	T mm	H mm	A mm	B mm	RAL	€
IRONTEAM007	160	425	167	135	170	7016	332,40

Mit Klemmbacken für Rohre mit externem Ø 17-48 mm

PROFESSIONELLER SCHRAUBSTOCK MODELL WORK STRONG

ART.	B mm	T mm	H mm	A mm	B mm	RAL	€
F22FABL11750039	180	480	187	150	190	7016	288,40

Mit Klemmbacken für Rohre mit externem Ø 17-76 mm

PROFESSIONELLER SCHRAUBSTOCK MIT DREHBAREM SOCKEL MODELL WORK STRONG

ART.	B mm	T mm	H mm	A mm	B mm	RAL	€
IRONTEAM008	180	480	187	150	190	7016	359,20

Mit Klemmbacken für Rohre mit externem Ø 17-76 mm

RAL 7016

COMPONENTS

ARBEITSSTÜHLE

MIT GASDRUCKFEDER VERSTELLBARER STUHL MIT ROLLEN

ART.	B mm	T mm	Material	Sitzhöhe mm	Anz. Rollen	€
FAX1100RG000000	630	630	Buche	510/690	5	225,60

MIT GASDRUCKFEDER VERSTELLBARER STUHL MIT FÜSSEN

ART.	B mm	T mm	Material	Sitzhöhe mm	Anz. Füße	Farbe	€
FAX120000000007	630	630	Polyurethan	580/840	5	Schwarz	339,60

MIT GASDRUCKFEDER VERSTELLBARER STUHL MIT ROLLEN

ART.	B mm	T mm	Material	Sitzhöhe mm	Anz. Rollen	Farbe	€
FAX125000000007	630	630	Polyurethan	540/730	5	Schwarz	280,40

MIT GASDRUCKFEDER VERSTELLBARER STUHL MIT ROLLEN

ART.	B mm	T mm	Material	Sitzhöhe mm	Anz. Rollen	Farbe	€
FAXCATY50000007	630	630	Polyurethan	435/565	5	Schwarz	483,20

COMPONENTS

ARBEITSSTÜHLE

MIT GASDRUCKFEDER VERSTELLBARER STUHL MIT ROLLEN

ART.	B mm	T mm	Material	Sitzhöhe mm	Anz. Rollen	Farbe	€
FAXCATY80000007	630	630	Polyurethan	525/710	5	Schwarz	576,00

ANTISTATISCHER STUHL MIT GASDRUCKPUMPE UND ROLLEN

ART.	B mm	T mm	Material	Sitzhöhe mm	Anz. Rollen	Farbe	€
FAXGREF21200001	640	640	Antistatischer Stoff	470/600	5	Dunkelgrau	549,20

KLAPPBARER TISCH

TISCH MIT KLAPPBAREN BEINEN

ART.	Platzbedarf geöffnet			Platzbedarf geschlossen			Material der Arbeitsplatte	KG	RAL	€
	B mm	T mm	H mm	B mm	T mm	H mm				
F22WWTABLE00039	1184	590	896	1100	590	60	Multiplex	400	7016	382,80

SET MIT 3 HAKEN FÜR SENKRECHTE BEFESTIGUNG DES TISCHES

ART.	B mm	T mm	H mm	KG	RAL	€
F22WWTABLEFIS39	152	81	92	25	7016	39,60

KG TRAGKRAFT

RAL 7016

ERGO WORK

SCHWENKARME
PRO SERIE

Die **Schwenkarme** Ergo Work erhöhen den Lagerraum, der dem Bediener auf den Werkbänken und Wagen zur Verfügung steht. Es ist möglich, zwischen zwei verschiedenen Typen von Armen zu wählen: die ersten können direkt am **Träger** des Wandsystems installiert werden, während die zweiten auf der **Arbeitsplatte** befestigt sind. Dank des großen Rotationswinkels, kann die Position des Arms einfach reguliert werden, sodass alles griffbereit ist und der Arbeitsplatz immer ergonomischer wird. Ergo Work kann Behälter, Monitorhalterungen, Lösungen mit Behältern und Lochwänden aufnehmen.

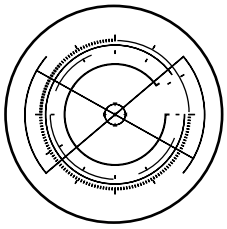

KONFIGURIERBAR

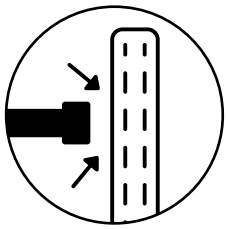

BEFESTIGUNG AUF TRÄGER

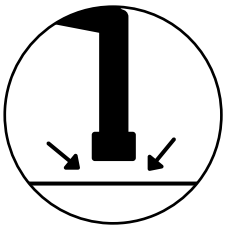

BEFESTIGUNG AUF ARBEITSPLATTE

TRAGKRAFT 20 KG

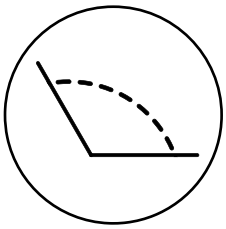

ROTATIONSWINKEL 240° - 260°

ERGO WORK

CONFIGURE

PATENTED*

ART.	B mm	T mm	H mm	KG	RAL	€
DYNAMIC1506	1497/3139	780	1983/2383	400	7035+7016	6041,20

Bestehend aus:

Anz.	Beschreibung
1	Werkbank, zerlegt, elektrisch verstellbar
1	Schrank B=500 mm mit 1 Schublade H=150 mm
1	Deckplatte für Schrank B=500 mm
1	Halterungspaar für Schränke
1	Zusätzlicher Steckdosenrahmen inklusive Blindabdeckungen und Winkelprofile
1	Set mit 2 Doppellochträgern für Werkbank
1	Set mit 2 schrägen Halterungen mit Schiene
1	Doppellampe
1	Zusatzschiene mit Anschlüssen
1	Druckluftset mit Federzug und Filter
2	Lochplatte/Konsole mit Steg für Behälter
3	Einzellampe
1	Lochplatte/Konsole
1	Lochplatte Electric
2	Unipok Werkzeughaken - Packung mit 30 Stück
1	Fehlerstrom-Leitungsschutzschalter
1	Geneigte Ablage

Anz.	Beschreibung
1	Steckdosenleiste für 4 Schukostecker
2	Steckdosenleiste für 2 Schukostecker
1	USB-Buchse zum Aufladen
1	USB-Buchse für Datentransfer
1	Anschlusskabel Wieland Schuko/FR
1	Handschuhbox
1	Umkehrbarer Halter für Desinfektionsmittelflasche
36	Kasten aus Polypropylen Picking Box Air Gr. 2
4	Schwenkarm für Träger
1	Scharnier für Platte
3	Monitorhalterplatte mit VESA-Standard
1	Platte für Picking Box
3	Halterungsschiene für Kästen Picking Box Gr. 1/2
3	Kit 4 Kästen Picking Box Air Gr. 1
1	Platte für Visual Box
2	Schubladenschrank Visual Box mit 6 Schubladen
1	Schubladenschrank Visual Box mit 5 Schubladen

KG TRAGKRAFT

RAL 7035 + RAL 7016

ERGO WORK

SCHWENKARM MIT PICKING BOX

ART.	B mm	T mm	H mm	RAL	€
ERGOWORK002	760/515	470/283	356	7016	246,80

Bestehend aus:

Anz.	Beschreibung
1	Schwenkarm für Träger
1	Monitorhalterplatte mit VESA-Standard
1	Platte für Picking Box
3	Halterungsschiene für Kästen Picking Box Gr. 1/2
3	Kit 4 Kästen Picking Box Air Gr. 1

SCHWENKARM MIT PICKING BOX

ART.	B mm	T mm	H mm	RAL	€
ERGOWORK003	826/515	470/348	356	7016	236,80

Bestehend aus:

Anz.	Beschreibung
1	Schwenkarm für Träger
1	Monitorhalterplatte mit VESA-Standard
1	Platte für Picking Box
2	Halterungsschiene für Kästen Picking Box Gr. 1/2
1	Kit 3 Kästen Picking Box Air Gr. 2
1	Kit 4 Kästen Picking Box Air Gr. 1

SCHWENKARM MIT VISUAL BOX

ART.	B mm	T mm	H mm	RAL	€
ERGOWORK004	738/612	601/294	390	7016	297,20

Bestehend aus:

Anz.	Beschreibung
1	Schwenkarm für Träger
1	Monitorhalterplatte mit VESA-Standard
1	Platte für Visual Box
1	Schubladenschrank Visual Box mit 5 Schubladen
2	Schubladenschrank Visual Box mit 6 Schubladen

MONITORHALTERPLATTE MIT BEFESTIGUNGSELEMENTEN

ART.	B mm	T mm	H mm	RAL	€
ERGOWORK014	225/129	119/225	225	7016	56,00

Bestehend aus:

Anz.	Beschreibung
1	Zwei L-förmige Befestigungselemente
1	Scharnier für Platte
1	Monitorhalterplatte mit VESA-Standard

ERGO WORK

LOCHPLATTE MIT SCHARNIEREN

ART.	B mm	T mm	H mm	RAL	€
ERGOWORK007	647	60	496	7035	91,60

Bestehend aus:

Anz.	Beschreibung
1	Lochplatte/Konsole mit Steg für Behälter
1	Scharnier-Set für Lochplatte

SCHWENKARM MIT GENEIGTER ABLAGE

ART.	B mm	T mm	H mm	RAL	€
ERGOWORK005	674/522	425/470	194	7016	195,20

Bestehend aus:

Anz.	Beschreibung
1	Schwenkarm für Träger
1	Geneigte Ablage

SCHWENKARM MIT MONITORHALTERPLATTE

ART.	B mm	T mm	H mm	RAL	€
ERGOWORK001	652/330	225/225	225	7016	172,40

Bestehend aus:

Anz.	Beschreibung
1	Schwenkarm für Träger
1	Scharnier für Platte
1	Monitorhalterplatte mit VESA-Standard

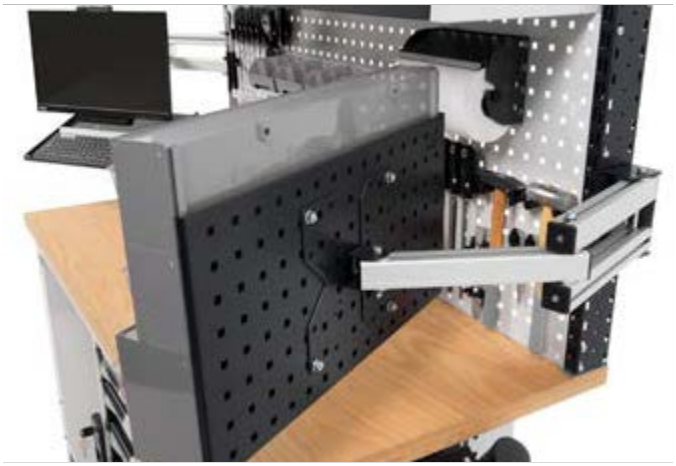

RAL 7016 RAL 7035

ERGO WORK

CONFIGURE

ART.	B mm	T mm	H mm	KG ohne Rollen	KG Set Rollen	RAL	€
CLEVER1031	1036	672	1428	300	300	7035	862,00

Bestehend aus:

Anz.	Beschreibung
1	Zerlegter Wagen ohne Rollen
1	Holzboden mit Halterungen
2	Seitliche Lochplatte
1	Rückseitige Lochplatte
1	Flügeltürpaar

Anz.	Beschreibung
1	Profil mit Basiselement für Arbeitsplatte
1	Zwei L-förmige Befestigungselemente
1	Scharnier für Platte
1	Monitorhalterplatte mit VESA-Standard
1	Set mit Rollen aus synthetischem, abriebfestem Gummi Ø 125 mm

ERGO WORK

SCHWENKARM MIT GENEIGTER ABLAGE

ART.	B mm	T mm	H mm	RAL	€
ERGOWORK013	745/521	425/480	552	7016	252,80

Bestehend aus:

Anz.	Beschreibung
1	Profil mit Basiselement für Arbeitsplatte
1	Schwenkarm für Profil
1	Geneigte Ablage

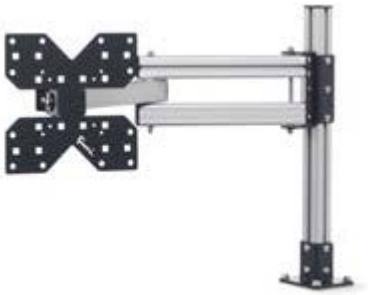

SCHWENKARM MIT MONITORHALTERPLATTE

ART.	B mm	T mm	H mm	RAL	€
ERGOWORK009	724/402	225/192	550	7016	230,00

Bestehend aus:

Anz.	Beschreibung
1	Profil mit Basiselement für Arbeitsplatte
1	Schwenkarm für Profil
1	Scharnier für Platte
1	Monitorhalterplatte mit VESA-Standard

PROFIL MIT MONITORHALTERPLATTE

ART.	B mm	T mm	H mm	RAL	€
ERGOWORK008	225/199	151/225	560	7016	109,60

Bestehend aus:

Anz.	Beschreibung
1	Profil mit Basiselement für Arbeitsplatte
1	Zwei L-förmige Befestigungselemente
1	Scharnier für Platte
1	Monitorhalterplatte mit VESA-Standard

TRAGKRAFT RAL 7016 RAL 7035

ERGO WORK

SCHWENKARM MIT PICKING BOX

ART.	B mm	T mm	H mm	RAL	€
ERGOWORK010	832/515	470/300	628	7016	304,40

Bestehend aus:

Anz.	Beschreibung
1	Profil mit Basiselement für Arbeitsplatte
1	Schwenkarm für Profil
1	Monitorhalterplatte mit VESA-Standard
1	Platte für Picking Box
3	Halterungsschiene für Kästen Picking Box Gr. 1/2
3	Kit 4 Kästen Picking Box Air Gr. 1

SCHWENKARM MIT PICKING BOX

ART.	B mm	T mm	H mm	RAL	€
ERGOWORK011	898/515	470/365	628	7016	294,40

Bestehend aus:

Anz.	Beschreibung
1	Profil mit Basiselement für Arbeitsplatte
1	Schwenkarm für Profil
1	Monitorhalterplatte mit VESA-Standard
1	Platte für Picking Box
2	Halterungsschiene für Kästen Picking Box Gr. 1/2
1	Kit 3 Kästen Picking Box Air Gr. 2
1	Kit 4 Kästen Picking Box Air Gr. 1

SCHWENKARM MIT VISUAL BOX

ART.	B mm	T mm	H mm	RAL	€
ERGOWORK012	808/601	601/275	668	7016	354,80

Bestehend aus:

Anz.	Beschreibung
1	Profil mit Basiselement für Arbeitsplatte
1	Schwenkarm für Profil
1	Monitorhalterplatte mit VESA-Standard
1	Platte für Visual Box
1	Schubladenschrank Visual Box mit 5 Schubladen
2	Schubladenschrank Visual Box mit 6 Schubladen

ERGO WORK

CONFIGURE

PATENTED*

ART.	B mm	T mm	H mm	KG	RAL	€
MASTERBR2008	3347	750	1985/2360	1000	7035+7016	3722,40

Bestehend aus:

Anz.	Beschreibung
1	Zerlegt gelieferte Werkbank mit Multiplex-Arbeitsplatte 40 mm
1	Abdeckung für Multiplex-Arbeitsplatte
1	Schrank B=560 mm mit 4 Schubladen 1x75 2x150 1x200
1	Schrank B = 560 mm, vorgerüstet für Tür mit 1 verstellbaren Boden
1	Volltür links H = 600 mm mit Griff Dark Grey
2	Zusätzlicher Halbboden B=560 mm
1	Set mit 2 Doppellochträgern für Werkbank
1	Set mit 2 schrägen Halterungen mit Schiene
1	Zusatzschiene mit Anschlüssen
1	Doppellampe
1	Set mit 3 Lochplatten/Konsolen mit 2 Stegen für Behälter
1	Lochplatte Electric
2	Steckdosenleiste für 2 Schukostecker
1	Steckdosenleiste für 4 Schukostecker
1	Monitorhalterplatte mit VESA-Standard

Anz.	Beschreibung
1	Fehlerstrom-Leitungsschutzschalter
1	Anschlusskabel Wieland Schuko/FR
1	Umkehrbarer Halter für Desinfektionsmittelflasche
1	Handschuhbox
1	Set mit Rollenhalter mit Papierrolle Ø=240 mm
4	Kit 2 Kästen Picking Box Air Gr. 3A2
2	Lochplatte/Konsole mit Steg für Behälter
2	Scharnier-Set für Lochplatte
8	Halterungsschiene für Kästen Picking Box Gr. 1/2
4	Kit 4 Kästen Picking Box Air Gr. 1
4	Kit 3 Kästen Picking Box Air Gr. 2
2	Profil mit Basiselement für Arbeitsplatte
2	Schwenkarm für Profil
1	Geneigte Ablage
1	Scharnier für Platte

KG TRAGKRAFT | RAL 7035 + RAL 7016 | RAL 7016

ERGO WORK

KOMPONENTEN

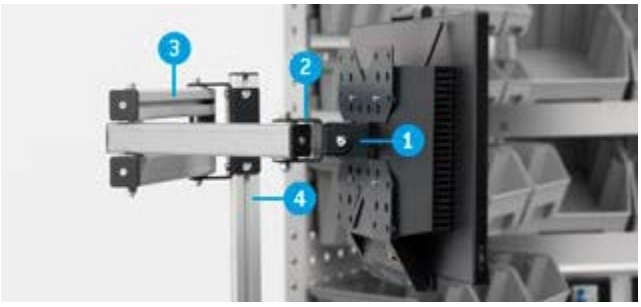

1. Monitorhalterplatte mit VESA-Standard
2. Scharnier für Platte
3. Schwenkarm für Profil
4. Profil mit Basiselement für Arbeitsplatte

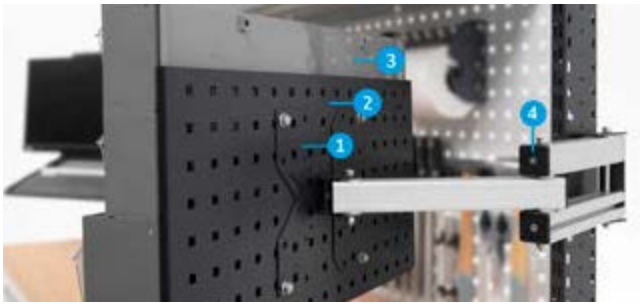

1. Monitorhalterplatte mit VESA-Standard
2. Platte für Visual Box
3. Schubladenschrank Visual Box mit 6 Schubladen
4. Schwenkarm für Träger

SCHWENKARM FÜR TRÄGER

ART.	B mm	T mm	H mm	Rotationswinkel °	Material	KG	RAL	€
FBL74100039	580/330	72/97	158	240	Aluminium	20	7016	134,80

SCHWENKARM FÜR PROFIL

Für Profil mit Basiselement für Arbeitsplatte

ART.	B mm	T mm	H mm	Rotationswinkel °	Material	KG	RAL	€
FBL74180039	621/371	57/90	158	260	Aluminium	20	7016	138,80

PROFIL MIT BASISELEMENT FÜR ARBEITSPLATTE

ART.	B mm	T mm	H mm	geeignet für	Material	KG	RAL	€
FBL74160039	100	100	504	Arbeitsplatte aus Multiplex-Arbeitsplatte aus MDF mit Gummibelag	Aluminium	20	7016	53,60

PLATTE FÜR VISUAL BOX

Für Monitorhalterplatte

ART.	B mm	T mm	H mm	Abm. Loch mm	Abstand mm	KG	RAL	€
FBL74150039	601	31	313	10x10	38	20	7016	74,00

siehe Visual Box S. 405

ERGO WORK

KOMPONENTEN

MONITORHALTERPLATTE MIT VESA-STANDARD

Auf einer Achse ausrichtbar

ART.	B mm	T mm	H mm	RAL	€
FBL74120039	225	50	225	7016	18,00

SCHARNIER FÜR PLATTE

Um die Monitorhalterplatte auf zwei Achsen auszurichten

ART.	B mm	T mm	H mm	RAL	€
FBL74110039	91	67	51	7016	19,60

ZWEI L-FÖRMIGE BEFESTIGUNGSELEMENTE

Für Monitorhalterplatte

ART.	B mm	T mm	H mm	RAL	€
FBL74170039	38	36	32	7016	18,40

GENEIGTE ABLAGE

ART.	B mm	T mm	H mm	RAL	€
FBL74130039	425	308	135	7016	60,40

1. Geneigte Ablage
2. Schwenkarm für Profil
3. Profil mit Basiselement für Arbeitsplatte

TRAGKRAFT RAL 7016 ALUMINIUM

ERGO WORK

KOMPONENTEN

PLATTE FÜR PICKING BOX
Für Monitorhalterplatte

ART.	B mm	T mm	H mm	geeignet für	KG	RAL	€
FBL74140039	470	12	356	Kasten Picking Box Gr. 1/2	20	7016	54,40

HALTERUNGSSCHIENE FÜR KÄSTEN PICKING BOX GR. 1/2

ART.	B mm	T mm	H mm	Endbearbeitung	€
FBLIT020099	445	14	89	Verzinkt	5,60

PATENTED*

KIT 4 KÄSTEN PICKING BOX AIR GR. 1

ART.	Außenmaß			Farbe	€
	B mm	T mm	H mm		
FBLIT0600LQ	108	173	76		7,60
FBLIT060039	108	173	76		7,60
FBLIT060032	108	173	76		7,60
FBLIT06001Z	108	173	76		7,60
FBLIT06002Y	108	173	76		7,60
FBLIT06004Q	108	173	76		7,60

PATENTED*

KIT 3 KÄSTEN PICKING BOX AIR GR. 2

ART.	Außenmaß			Farbe	€
	B mm	T mm	H mm		
FBLIT0610LQ	160	234	127		10,80
FBLIT061039	160	234	127		10,80
FBLIT061032	160	234	127		10,80
FBLIT06101Z	160	234	127		10,80
FBLIT06102Y	160	234	127		10,80
FBLIT06104Q	160	234	127		10,80

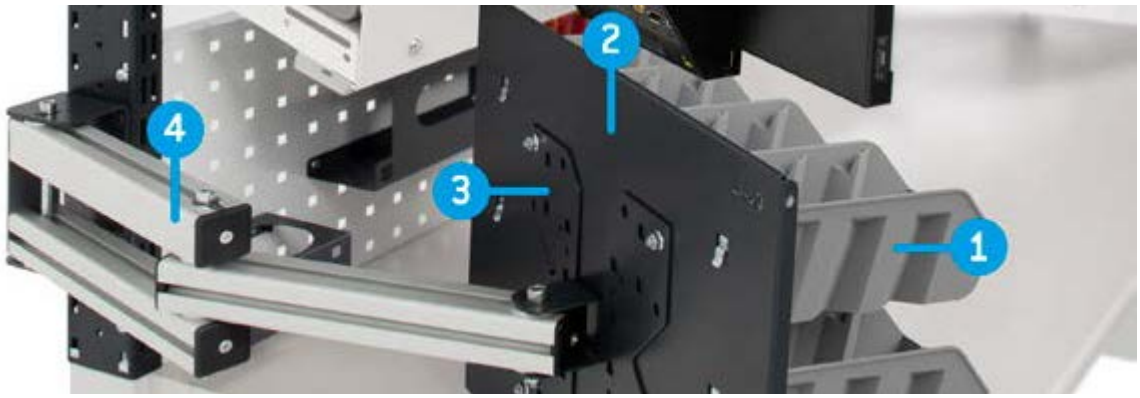

1. Halterungsschiene für Kästen Picking Box Gr. 1/2
   Kit 4 Kästen Picking Box Air Gr. 1
2. Platte für Picking Box
3. Monitorhalterplatte mit VESA-Standard
4. Schwenkarm für Träger

ERGO WORK

CONFIGURE

PATENTED*

ART.	B mm	T mm	H mm	KG	RAL	€
MASTERBR1509	1706/3016	750	1985/2360	1000	7035+7016	3594,00

Bestehend aus:

Anz.	Beschreibung
1	Zerlegt gelieferte Werkbank mit Multiplex-Arbeitsplatte 40 mm
1	Schrank B=560 mm mit 5 Schubladen 1x75 3x100 1x200
2	Boden oben/unten B=560 mm
1	Volltür links H = 600 mm mit Griff Dark Grey
1	Boden innen B=558 mm
1	Halterung für mittleren Halbboden
2	Seitliche Lochplatte
1	Set mit 2 Doppellochträgern für Werkbank
1	Set mit 2 Lochplatten/Konsolen mit 1 Steg für Behälter
1	Set mit 2 schrägen Halterungen mit Schiene
1	Doppellampe
1	Hängeschrank mit Klapptür ohne Schloss
1	LED-Leiste
1	Haltebügelpaar für Hängeschränke an Doppellochträgern
1	Kit 3 Kästen Picking Box Air Gr. 2

Anz.	Beschreibung
3	Schwenkarm für Träger
1	Scharnier für Platte
2	Monitorhalterplatte mit VESA-Standard
1	Geneigte Ablage
1	Platte für Visual Box
1	Schubladenschrank Visual Box mit 5 Schubladen
2	Schubladenschrank Visual Box mit 6 Schubladen
1	Abfallbehälter Volumen 30 l
2	Abgewinkelter Spraydosenhalter mit 2 Plätzen
1	Dokumentenhalter A4
1	Set mit Rollenhalter mit Papierrolle Ø 130 mm
3	Unipok Werkzeughaken - Packung mit 30 Stück
2	Halterungsschiene für Kästen Picking Box Gr. 1/2
1	Kit 4 Kästen Picking Box Air Gr. 1

KG TRAGKRAFT | RAL 7035 + RAL 7016 | RAL 7016 | VERZINKT

ERGO WORK

KOMPONENTEN

LOCHPLATTE/KONSOLE

ART.	B mm	T mm	H mm	Abm. Loch mm	Abstand mm	RAL	€
FBL76070008	647	40	304	10x10	38	7035	31,20
FBL76070004	647	40	304	10x10	38	5012	31,20

LOCHPLATTE/KONSOLE MIT STEG FÜR BEHÄLTER

ART.	B mm	T mm	H mm	Abm. Loch mm	Abstand mm	RAL	€
FBL76080108	647	40	456	10x10	38	7035	49,60
FBL76080104	647	40	456	10x10	38	5012	49,60

SCHARNIER-SET FÜR LOCHPLATTE

ART.	B mm	T mm	H mm	KG	€
FBL7600011F	76	38	64	60	42,00

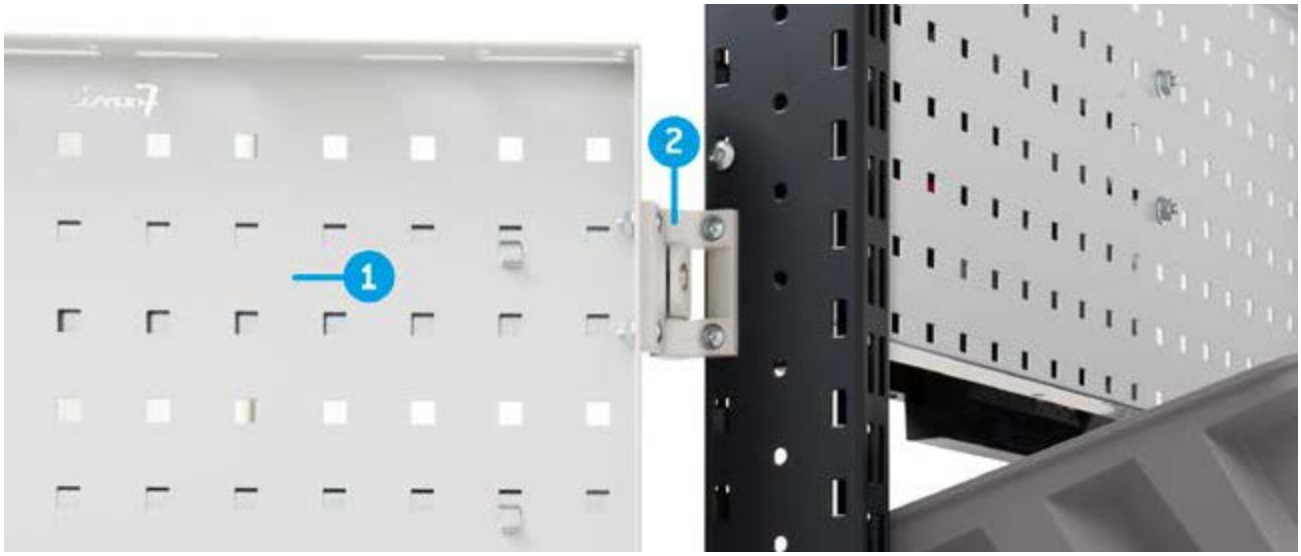

1. Lochplatte/Konsole mit Steg für Behälter
2. Scharnier-Set für Lochplatte

ERGO WORK

CONFIGURE

PATENTED*

ART.	B mm	T mm	H mm	KG	RAL	€
DYNAMIC1505	1497/1672	780	1983/2383	400	7035+7016	3756,40

Bestehend aus:

Anz.	Beschreibung
1	Werkbank, zerlegt, elektrisch verstellbar
1	Schrank B=500 mm mit 1 Schublade H=150 mm
1	Deckplatte für Schrank B=500 mm
1	Halterungspaar für Schränke
1	Zusätzlicher Steckdosenrahmen inklusive Blindabdeckungen und Winkelprofile
1	Set mit 2 Doppellochträgern für Werkbank
1	Halterungspaar für Lochplatte B=1000 mm
1	Set mit 2 schrägen Halterungen mit Schiene
1	Doppellampe
1	Set mit 3 Lochplatten/Konsolen mit 2 Stegen für Behälter
1	Lochplatte Electric
4	Kit 2 Kästen Picking Box Air Gr. 3A2
2	Abgewinkelter Spraydosenhalter mit 2 Plätzen

Anz.	Beschreibung
1	Fehlerstrom-Leitungsschutzschalter
1	Steckdosenleiste für 4 Schukostecker
2	Steckdosenleiste für 2 Schukostecker
1	Anschlusskabel Wieland Schuko/FR
1	Zwei L-förmige Befestigungselemente
1	Scharnier für Platte
1	Monitorhalterplatte mit VESA-Standard
2	Lochplatte/Konsole mit Steg für Behälter
2	Scharnier-Set für Lochplatte
6	Halterungsschiene für Kästen Picking Box Gr. 1/2
2	Kit 4 Kästen Picking Box Air Gr. 1
4	Kit 3 Kästen Picking Box Air Gr. 2

KG TRAGKRAFT | RAL 7035 + RAL 7016 | RAL 5012 | RAL 7035

UNIPOK THE BLOCK

PIKPAD IRON TEAM

TOOL ORGANIZER
PRO SERIE

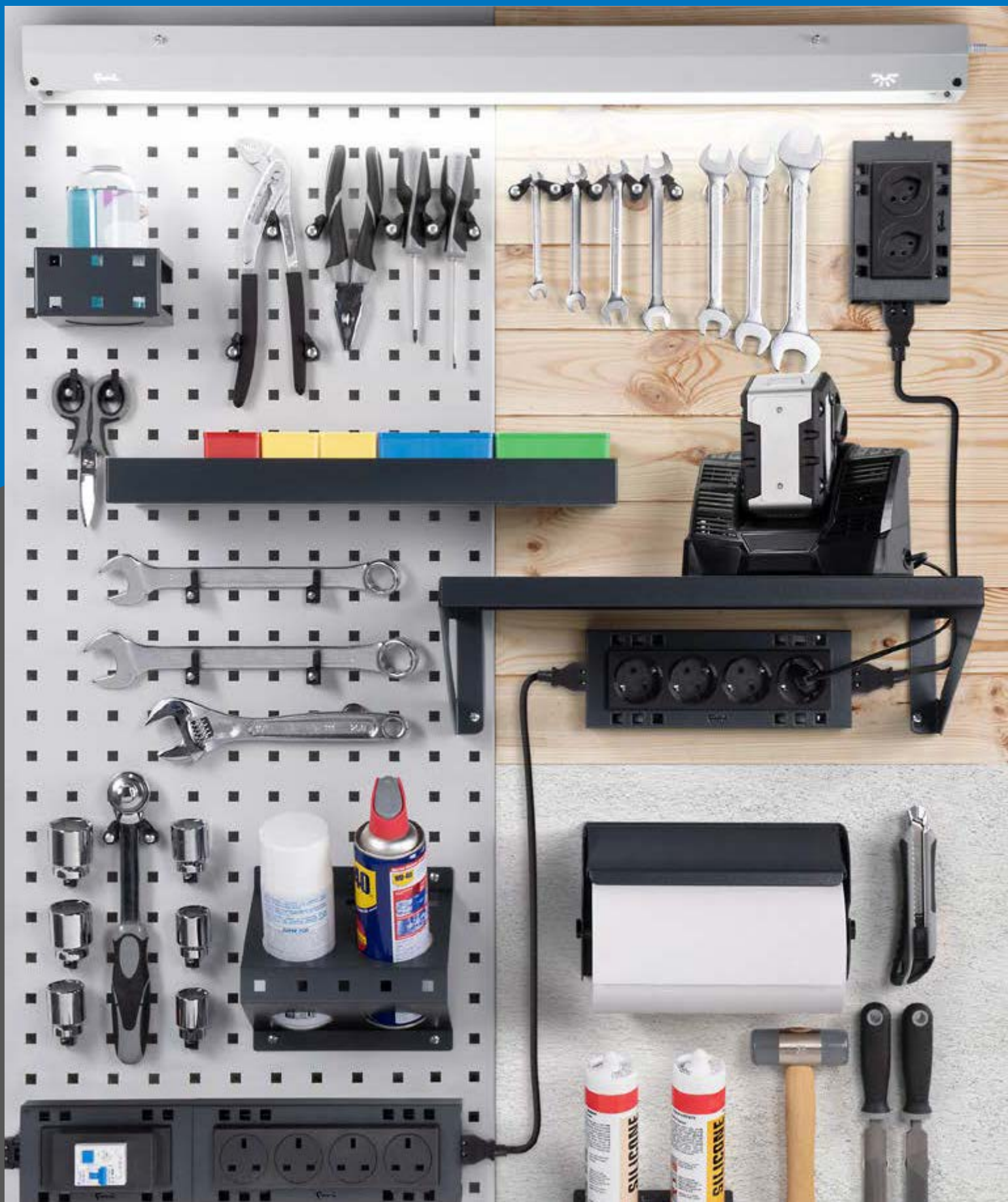

UNIPOK
MIX AND MATCH

UNIPOK WERKZEUGHAKEN - PACKUNG MIT 30 STÜCK
Mit 1 Packung können Sie bis zu 30 Werkzeuge aufhängen

ART.	Stk. pro Packung	Farbe	€
FBLIT009007	30	Schwarz	18,00

x30 x30 x30 x15

Unipok sind die neuen **Universalhaken** von Fami, die dank eines Schraubensystems auf Lochplatten oder Holzpaneelen befestigt werden können. Jeder Unipok kann in verschiedenen Winkeln ausgerichtet werden, um Werkzeuge in verschiedenen Größen zu befestigen. Lassen Sie Ihrer Fantasie freien Lauf, um Ihre Lochplatte an der Wand oder an der Werkbank oder die Holzwand bestmöglich zu organisieren, um immer alles griffbereit zu haben

Befestigung auf Holz

Befestigung auf Lochplatten

Mit Unipok hält man kinderleicht Ordnung!

4 POSITIONEN FÜR ALLE KOMBINATIONEN, DIE SIE MÖCHTEN!

DIE PERFEKTE 5S SHADOW TOOL BOX MIT PIKPAD!

Mit **Pikpad** lässt sich eine bis ins kleinste Detail organisierte **5S Shadow Tool Box** einrichten. Die 10x10 quadratischen Löcher im Boden des Kastens ermöglichen die Installation von **Unipok**, um **individuelle Kits** für jede zu erledigende Arbeit zu schaffen, und dank der praktischen **Werkzeugetiketten** können Sie die Art des Werkzeugs identifizieren, das in jedem geschaffenen Platz untergebracht werden soll.
Pikpad wird komplett mit einem Satz von 5 Klebeblättern geliefert:

- 4 Bögen mit mehr als 250 Werkzeugaufklebern (Werkzeugform + Größe)
- 1 nicht vorgeschnittener Bogen für die Herstellung individueller Aufkleber

Unipok muss separat erworben werden

PIKPAD 5S SHADOW TOOL BOX-PLATTE

ART.	B EH	T EH	B mm	T mm	H mm	RAL	€
FBLIT033039	18	18	284	287	50	7016	57,60

CONFIGURE

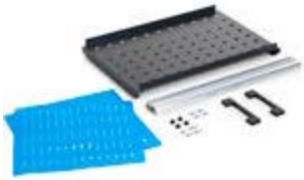

PIKPAD 5S SHADOW TOOL BOX-PLATTE

ART.	B EH	T EH	B mm	T mm	H mm	RAL	€
FBLIT034039	27	18	437	287	50	7016	70,00

CONFIGURE

PIKPAD 5S SHADOW TOOL BOX-PLATTE

ART.	B EH	T EH	B mm	T mm	H mm	RAL	€
FBLIT035039	36	18	590	287	50	7016	82,40

CONFIGURE

3 VERSTELLPOSITIONEN

Das **patentierte Profil**, das in die Rückseite des Pikpads integriert ist, ermöglicht die **Einstellung** der Platte auf **3 verschiedene Positionen**. So ist es möglich, die Neigung des Pikpads an die Körpergröße und die Körperhaltung des Benutzers anzupassen, so dass alles in Reichweite ist und nach **ergonomischen** Grundsätzen gearbeitet werden kann.

3D
3D
3D

TISCHSTÄNDER FÜR DIE PIKPAD 5S PLATTE SHADOW TOOL BOX

ART.	B mm	T mm	H mm	RAL	€
PIKPAD001	653	255	198	7016	54,40
PIKPAD002	959	255	198	7016	59,60
PIKPAD003	1444	255	198	7016	75,60

MOBILE ORGANISATION

Die 5S Shadow-Toolboxen machen die Geräteorganisation mobil, da sie auf verschiedenen Trägern installiert und mit Hilfe von Seitengriffen leicht bewegt werden können. Sie können mit Hilfe des Tischständers auf der Arbeitsfläche, an den Stützen von Wandsystemen, die mit Aluminiumschienen ausgestattet sind, und in Schubladen platziert werden. Im letzteren Fall ist es möglich, die interne Organisation von Schubladeneinheiten exponentiell zu erhöhen, indem Pikpad mit traditionellen Trennelementen wie Trennkästen und Metalltrennwänden kombiniert wird.

RAL 7016

SCHWENKARM FÜR TRÄGER MIT GELENK FÜR WERKZEUGABLAGE PIKPAD 5S

ART.	B mm	T mm	H mm	RAL	€
ERGOWORK015	636/220	663/663	160	7016	176,80

PROFIL AUS ALUMINIUM FÜR WERKZEUGABLAGE PIKPAD 5S SHADOW TOOL BOX

ART.	B mm	T mm	H mm	€
FBLIT036000	647	35	60	18,80
FBLIT037000	953	35	60	24,00
FBLIT038000	1438	35	60	40,00
FBLIT039000	1938	35	60	56,40

PAAR BÜGEL ZUR BEFESTIGUNG DES PROFILS AUF TRÄGER

ART.	RAL	€
FBLIT040039	7016	21,60

PAAR BÜGEL FÜR TISCHSTÄNDER

ART.	RAL	€
FBLIT041039	7016	35,60

THE BLOCK

PATENTED*

HAKEN MIT SCHAFT

ART.	B mm	T mm	H mm	Verkaufseinheit	€
FBLIT030000	36	78	42	10	2,40
FBLIT031000	36	128	42	10	2,40
FBLIT032000	36	178	42	10	2,40

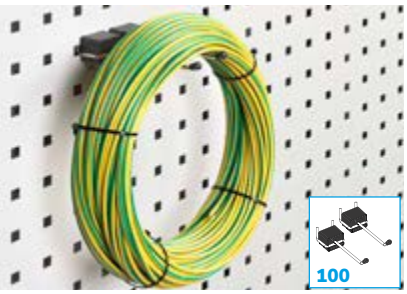

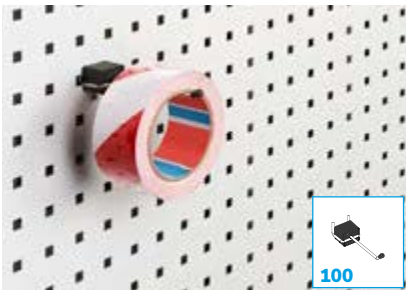

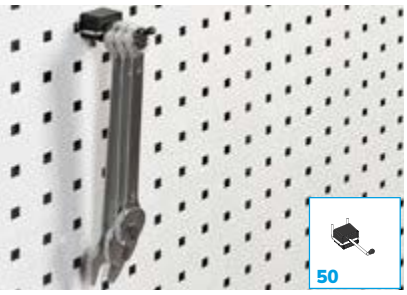

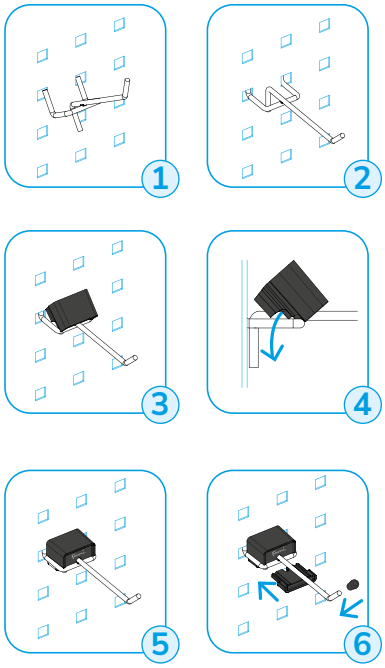

Die Sicherheitssperre arretiert den Haken in horizontaler Position und verhindert, dass er sich bei der Entnahme/Ablage von Werkzeugen bewegt.

RAL 7016

BEFESTIGUNG AUF HOLZ

BEFESTIGUNG AUF LOCHPLATTEN

WANDMONTAGE

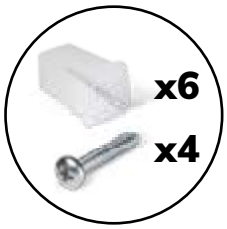

INKLUSIVE BEFESTIGUNGSSET FÜR HOLZ UND LOCHPLATTE

KLEINES ABLAGEFACH UMKEHRBAR

ART.	B mm	T mm	H mm	RAL	€
FBLIT017039	303	317	144	7016	30,00

GROSSES ABLAGEFACH UMKEHRBAR

ART.	B mm	T mm	H mm	RAL	€
FBLIT016039	455	317	144	7016	33,20

PATENTED*

KIT 4 KÄSTEN PICKING BOX AIR GR. 1

ART.	Außenmaß			Farbe	€
	B mm	T mm	H mm		
FBLIT0600LQ	108	173	76		7,60
FBLIT060039	108	173	76		7,60
FBLIT060032	108	173	76		7,60
FBLIT06001Z	108	173	76		7,60
FBLIT06002Y	108	173	76		7,60
FBLIT06004Q	108	173	76		7,60

PATENTED*

KIT 3 KÄSTEN PICKING BOX AIR GR. 2

ART.	Außenmaß			Farbe	€
	B mm	T mm	H mm		
FBLIT0610LQ	160	234	127		10,80
FBLIT061039	160	234	127		10,80
FBLIT061032	160	234	127		10,80
FBLIT06101Z	160	234	127		10,80
FBLIT06102Y	160	234	127		10,80
FBLIT06104Q	160	234	127		10,80

PATENTED*

KIT 2 KÄSTEN PICKING BOX AIR GR. 3A2

ART.	Außenmaß			Farbe	€
	B mm	T mm	H mm		
FBLIT0270LQ	224	354	147		14,80
FBLIT027039	224	354	147		14,80
FBLIT027032	224	354	147		14,80
FBLIT02701Z	224	354	147		14,80
FBLIT02702Y	224	354	147		14,80
FBLIT02704Q	224	354	147		14,80

HALTERUNGSSCHIENE FÜR KÄSTEN PICKING BOX GR. 1/2

ART.	B mm	T mm	H mm	Endbearbeitung	€
FBLIT020099	445	14	89	Verzinkt	5,60

Anwendungsbeispiel des Kits 4 Behälter Gr. 1 an Kupplungsstange

Anwendungsbeispiel des Kits 3 Behälter Gr. 2 an Kupplungsstange

RAL 7016 VERZINKT

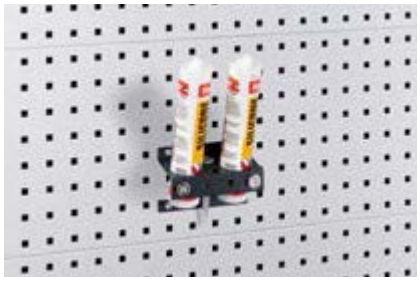

ABGEWINKELTER SILIKONKARTUSCHENHALTER MIT 2 STELLEN

ART.	B mm	T mm	H mm	Loch Ø mm	RAL	€
FBLIT008039	150	71	96	61	7016	18,40

ABGEWINKELTER SPRAYDOSENHALTER MIT 2 PLÄTZEN

ART.	B mm	T mm	H mm	Loch Ø mm	RAL	€
FBLIT007039	188	111	172	70	7016	18,40

SPRAYDOSENHALTER MIT 6 STELLEN

ART.	B mm	T mm	H mm	RAL	€
FBLIT010039	455	75	167	7016	35,20

SET HALTER FÜR BEHÄLTER MIT BEHÄLTER MIT FEUCHTTÜCHERN

ART.	RAL	€
FBLIT006039	7016	117,20

SET MIT ROLLENHALTER MIT PAPIERROLLE Ø=240 MM

ART.	B mm	T mm	H mm	RAL	€
FBLIT004039	297	275	270	7016	68,40

SET MIT ROLLENHALTER MIT PAPIERROLLE Ø 130 MM

ART.	B mm	T mm	H mm	RAL	€
FBLIT003039	257	135	168	7016	44,00

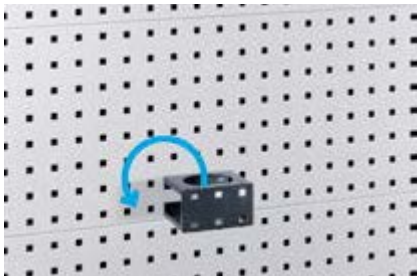

Ø 80 Ø 60

UMKEHRBARER HALTER FÜR DESINFEKTIONSMITTELFLASCHE

ART.	B mm	T mm	H mm	RAL	€
FBLIT002039	113	100	62	7016	20,80

HANDSCHUHBOX

ART.	B mm	T mm	H mm	RAL	€
FBLIT005039	247	81	132	7016	18,00

DOKUMENTENHALTER A4

ART.	B mm	T mm	H mm	RAL	€
FBLIT001039	365	68	187	7016	25,60

ERSTE-HILFE-KIT

ART.	B mm	T mm	H mm	€
FBLIT024000	256	90	190	39,60

FEUERLÖSCHERHALTER MIT FEUERLÖSCHER MIT 2 KG

ART.	B mm	T mm	H mm	€
FBLIT023000	115	115	400	88,00

KABELSATTEL

ART.	B mm	T mm	H mm	RAL	€
FBLIT019039	220	95	101	7016	28,80

SET HALTER FÜR BEHÄLTER

ART.	Riemen L mm	RAL	€
FBLIT018039	910	7016	44,80

BOHRER-/SCHRAUBENDREHERHALTER-KONSOLE

ART.	B mm	T mm	H mm	RAL	€
FBLIT049039	152	228	125	7016	38,40

Bohrer-/ Schraubendreherhalter-Konsole, erstellt in Zusammenarbeit mit:

MATTLEY

RAL 7016

AUFBEWAHRUNGSFACH UMKEHRBAR

ART.	B mm	T mm	H mm	RAL	€
FBLIT015039	455	160	40	7016	34,80

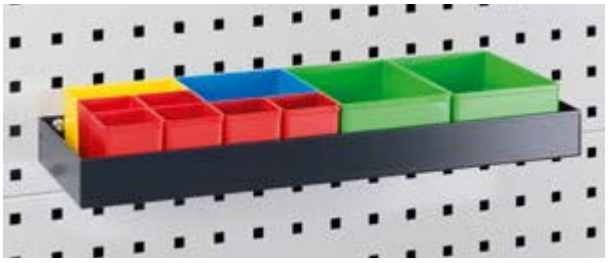

BOHRSPITZENHALTER

ART.	B mm	T mm	H mm	Endbearbeitung	€
FBLIT0260ZZ	155	84	39	Edelstahl	38,00

SET MIT 10 BEHÄLTERN

ART.	€
FBLIT028000	15,60

MAGNET MIT CLIP UND SCHRAUBE - 10 STÜCK PRO PACKUNG

ART.	Stk. pro Packung	Ø mm	Endbearbeitung	€
FBL95410000	10	20	Verzinkt	67,60

KOFFER MIT BEHÄLTERN

ART.	B mm	T mm	H mm	€
FBLIT022001	440	350	80	68,40

SET KOFFERHALTER

ART.	RAL	€
FBLIT021039	7016	59,60

MONITORHALTERPLATTE MIT BEFESTIGUNGSELEMENTEN

ART.	B mm	T mm	H mm	RAL	€
ERGOWORK014	225/129	119/225	225	7016	56,00

ABFALLBEHÄLTER VOLUMEN 30 L

ART.	B mm	T mm	H mm	L	RAL	€
FBLIT025039	387	277	394	30	7016	123,20

HÄNGESCHRANK MIT TÜR

ART.	B mm	T mm	H mm	KG	RAL	€
FBL8015C000PD	460	250	456	25	7035+7016	140,00
FBL8015C00004	460	250	456	25	5012	136,00

L VOLUMEN | RAL 7035 + RAL 7016 | RAL 5012 | RAL 7016 | VERZINKT | EDELSTAHL

PATENTED*

HALTERUNG FÜR FEHLERSTROM-LEITUNGSSCHUTZSCHALTER

ART.	B mm	T mm	H mm	RAL	€
FBLET003039	159	32	92	7016	18,40

FEHLERSTROM-LEITUNGSSCHUTZSCHALTER
2P+E 16A, 30mA TYP A

ART.	B mm	T mm	H mm	Farbe	€
FBLET012007	159	59	90	Schwarz	199,60

PATENTED*

HALTERUNG FÜR STECKDOSENLEISTE FÜR 2 STECKDOSEN

ART.	B mm	T mm	H mm	RAL	€
FBLET001039	148	32	92	7016	18,40

PATENTED*

HALTERUNG FÜR STECKDOSENLEISTE FÜR 4 STECKDOSEN

ART.	B mm	T mm	H mm	RAL	€
FBLET002039	249	32	92	7016	20,80

STECKDOSENLEISTE 2-FACH

ART.	B mm	T mm	H mm	Art der Steckdose	Farbe	€
FBLET004007	148	59	46	Schuko	Schwarz	26,80
FBLET006007	148	59	46	CH	Schwarz	57,60
FBLET008007	148	59	46	GB	Schwarz	46,80
FBLET010007	148	59	46	FR	Schwarz	26,80

STECKDOSENLEISTE 4-FACH

ART.	B mm	T mm	H mm	Art der Steckdose	Farbe	€
FBLET005007	248	59	46	Schuko	Schwarz	35,20
FBLET007007	248	59	46	CH	Schwarz	66,00
FBLET009007	248	59	46	GB	Schwarz	81,60
FBLET011007	248	59	46	FR	Schwarz	35,20

ANSCHLUSSKABEL WIELAND MIT STECKER IN/OUT

ART.	B mm	T mm	H mm	Farbe	€
FBLET013007	200	28	13	Schwarz	24,80

WIELAND STECKER H MIT 2 AUSGÄNGEN

ART.	B mm	T mm	H mm	Farbe	€
FBLET015007	60	35	35	Schwarz	24,80

ANSCHLUSSKABEL WIELAND

ART.	B mm	T mm	H mm	Art des Steckers	Farbe	€
FBLET016007	3000	50	50	Schuko/Französisch	Schwarz	24,80
FBLET017007	3000	50	50	GB	Schwarz	30,00
FBLET018007	3000	50	50	CH	Schwarz	27,60

ANSCHLUSSKABEL WIELAND MIT STECKER IN/OUT

ART.	B mm	T mm	H mm	Farbe	€
FBLET014007	1500	28	13	Schwarz	27,60

RAL 7016

USB-BUCHSE FÜR DATENTRANSFER

ART.	Ø mm	B mm	H mm	Farbe	€
FBLET019007	59	70	54	Schwarz	198,80

USB-BUCHSE ZUM AUFLADEN

ART.	Ø mm	B mm	H mm	Farbe	€
FBLET020007	59	70	54	Schwarz	163,60

LAMPE B=988 MM MIT HALTEBÜGEL

ART.	B mm	Farbtemperatur K	Watt	Hz	Lumen	RAL	€
IRONTEAM001	988	4000	27	50	5058	7016	348,40

LAMPE B=1473 MM MIT HALTEBÜGEL

ART.	B mm	Farbtemperatur K	Watt	Hz	Lumen	RAL	€
IRONTEAM002	1473	4000	41	50	7588	7016	432,80

LIGHT

EINZELLAMPE
Ohne An-/Ausschalter

ART.	B mm	Farbtemperatur K	Watt	Hz	Lumen	RAL	€
FBL99400008	922	4000	15	50/60	1500	7035	160,40
FBL99450008	1407	4000	20	50/60	2000	7035	175,60

DOPPELLAMPE
Ohne An-/Ausschalter

ART.	B mm	Farbtemperatur K	Watt	Hz	Lumen	RAL	€
FBL99400108	922	4000	15	50/60	3000	7035	206,80
FBL99450108	1407	4000	20	50/60	4000	7035	225,20

Beispiel für Befestigung an Querschiene

Beispiel für Befestigung an der Lochplatte mittels Halterungen

Beispiel für Befestigung mit Magnet

RAL 7016 RAL 7035

FLEXA

SCHRANK MIT SCHUBLADEN
START SERIE

Die Schränke mit Schubladen Flexa sind eine vielseitige und kompakte Lösung für die Organisation von allem Notwendigen für die Arbeit. Sie zeichnen sich durch ein **zentrales Zylinderschloss** und **Schubladen mit vollständigem Auszug zu 100%** aus, die eine **variable Tragfähigkeit zwischen 50 und 70 kg** besitzen können. Das Innere der **Schubladen** ist vollkommen personalisierbar dank der Möglichkeit, es mittels **Trennwände, Einsatzkästen und Werkzeugbehältern 5S unterteilen zu können**. Der obere Boden kann frei gelassen oder mit einem **Boden mit 3 Kanten aus PVC** zur Ausführung von Verarbeitungen und Vorgängen geschützt werden.

TRAGKRAFT SCHUBLADEN VON 50 BIS 70 KG

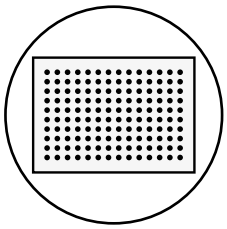

GELOCHTE SCHUBLADEN

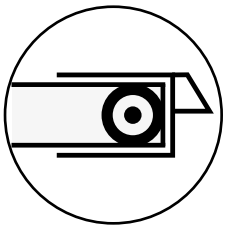

KUGELLAGER

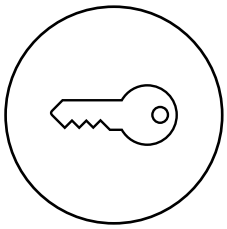

SCHLOSS MIT SCHLÜSSEL

FLEXA

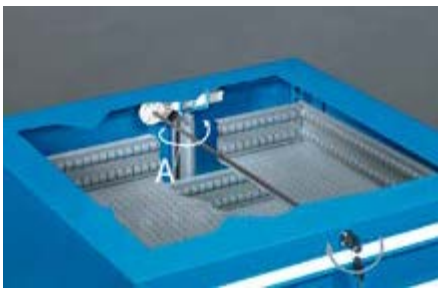

SCHLOSS

Das Zylinderschloss ist über eine Vierkantstange mit der hinteren Schließeinheit verbunden, die aus einem drehbaren Kunststoffelement und einer Schließstange aus Stahlblech besteht. Durch Drehen des Schlüssels wird das Nockensystem der Schließeinheit aktiviert, das die hintere Stange dreht (A).

ABDECKPLATTE MIT 3 KANTEN MIT PVC-ÜBERZUG

Die PVC-beschichtete 3-Rand-Platte schützt die Oberseite des Schranks und verhindert dank der erhöhten Kanten, dass darauf abgelegtes Material herunterfällt.

FREI GESTALTBAR

Die Schublade kann intern mit **Schubladeneinteilungen sowie Längs- und Quereinteilungen aus Metall unterteilt werden.** Letztere werden mit Schrauben am perforierten Boden der Schublade befestigt, um eine Verschüttung des gelagerten Materials zu verhindern.

GELOCHTE SCHUBLADEN

MILLIMETERGENAUE EINTEILUNG
Löcher und Schlitze in den Schubladen erleichtern die Innenaufteilung der Schublade für eine perfekte Organisation von Werkzeugen und Materialien.

VOLLSTÄNDIGER AUSZUG 100%

TRAGKRAFT 50 / 70 KG

FARBEN

Der Flexa-Schrank ist in 3 Farbkombinationen erhältlich.

SCHRANK

7016
7035

7035

5012

LEGENDE

EH		36x27 EH	54x27 EH
Schrankabmessungen	B=	717	1023
	T=	600	600
Schubladen-Innenabmessungen	B=	602	908
	T=	449	449

FLEXA

36x27 EH	54x27 EH
717 mm 600 mm	600x447

CONFIGURE

SCHRANK MIT 7 SCHUBLADEN 2X75 1X100 3X150 1X200

ART.	Schubladen		RAL	€
	KG			
FDF109054PD	70	100%	7035+7016	976,00
FDF10905408	70	100%	7035	891,20
FDF10905404	70	100%	5012	891,20

H=1002 mm

CONFIGURE

SCHRANK MIT 9 SCHUBLADEN 9X100

ART.	Schubladen		RAL	€
	KG			
FDF109056PD	70	100%	7035+7016	1128,80
FDF10905608	70	100%	7035	1035,60
FDF10905604	70	100%	5012	1035,60

H=1002 mm

CONFIGURE

SCHRANK MIT RÄDERN MIT 5 SCHUBLADEN 4X100 1X200

ART.	Schubladen		RAL	€
	KG			
FDGD56001PD	70	100%	7035+7016	878,80
FDGD5600108	70	100%	7035	827,60
FDGD5600104	70	100%	5012	827,60

H=853 mm

Räder: Standard-Gummi Ø 100 mm
Tragfähigkeit des Schranks: 225 kg

FLEXA

36x27 EH	54x27 EH
717 mm 600 mm	600x447

EINTEILUNGSSYSTEME

ABDECKPLATTE MIT 4 KANTEN MIT PVC-ÜBERZUG

ART.	B mm	T mm	H mm	Farbe	€
FDF99400107	717	602	22	Schwarz	89,60

ART.	geeignet für Schublade H mm	Komponenten	€
FFH10051000	50/300	3 x Trennwände mit 3 Kanälen 9 x Trennwände mit 4 Kanälen 12 x Querteiler B=47 mm 36 x Querteiler B=36 mm	41,20

ART.	geeignet für Schublade H mm	Komponenten	€
FFH10051300	50/300	18 x Querteiler B=47 mm 12 x Querteiler B=73 mm 6 x Trennwände mit 2 Kanälen 6 x Trennwände mit 3 Kanälen	37,20

ART.	geeignet für Schublade H mm	Komponenten	€
FFH10051500	50/300	20 x Querteiler B=36 mm 20 x Querteiler B=47 mm 6 x Trennwände mit 3 Kanälen 5 x Trennwände mit 4 Kanälen 1 x Inbusschlüsselhalter	41,20

ART.	geeignet für Schublade H mm	Komponenten	€
FFH10071800	75	16 x Einsatzkasten 75x75 mm 8 x Einsatzkasten 150x75 mm 4 x Einsatzkasten 150x150 mm	42,00

ART.	geeignet für Schublade H mm	Komponenten	€
FFH10071600	75	12 x Einsatzkasten 150x75 mm 6 x Einsatzkasten 150x150 mm	38,40
FFH10101600	100/125		44,80

ART.	geeignet für Schublade H mm	Komponenten	€
FFH10070500	75	2 x Geschlitzte Längsteiler B=457 mm 3 x Querteiler B=202 mm	21,20
FFH10100500	100/125		22,00
FFH10150500	150/175		29,20
FFH10200500	200/250		41,60

TRAGKRAFT | AUSZUG | RAL 7035 + RAL 7016 | RAL 5012 | RAL 7035

FLEXA

36x27 EH	54x27 EH
1023 mm 600 mm	906x447

SCHRANK MIT 7 SCHUBLADEN 2X75 1X100 3X150 1X200

ART.	Schubladen		RAL	€
	KG			
FDL109054PD	50	100%	7035+7016	1196,80
FDL10905408	50	100%	7035	1099,20
FDL10905404	50	100%	5012	1099,20

H=1002 mm

CONFIGURE

SCHRANK MIT 9 SCHUBLADEN 9X100

ART.	Schubladen		RAL	€
	KG			
FDL109056PD	50	100%	7035+7016	1400,40
FDL10905608	50	100%	7035	1273,20
FDL10905604	50	100%	5012	1273,20

H=1002 mm

CONFIGURE

FLEXA

36x27 EH	54x27 EH
1023 mm 600 mm	906x447

EINTEILUNGSSYSTEME

ABDECKPLATTE MIT 3 KANTEN MIT PVC-ÜBERZUG

ART.	B mm	T mm	H mm	Farbe	€
FDL91500107	1024	601	30	Schwarz	114,80

ART.	geeignet für Schublade H mm	Komponenten	€
FFH40051200	50/300	15 x Querteiler B=36 mm 10 x Querteiler B=47 mm 6 x Querteiler B=73 mm 6 x Trennwände mit 2 Kanälen 6 x Trennwände mit 3 Kanälen 6 x Trennwände mit 4 Kanälen	51,20

ART.	geeignet für Schublade H mm	Komponenten	€
FFH40051500	50/300	30 x Querteiler B=36 mm 10 x Querteiler B=47 mm 6 x Trennwände mit 3 Kanälen 12 x Trennwände mit 4 Kanälen	54,40

ART.	geeignet für Schublade H mm	Komponenten	€
FFH40071100	75	18 x Einsatzkasten 150x150 mm	54,80
FFH40101100	100/125		62,00

ART.	geeignet für Schublade H mm	Komponenten	€
FFH40071300	75	12 x Einsatzkasten 150x75 mm 12 x Einsatzkasten 150x150 mm	57,20
FFH40101300	100/125		66,00

ART.	geeignet für Schublade H mm	Komponenten	€
FFH40071600	75	20 x Einsatzkasten 75x75 mm 14 x Einsatzkasten 150x75 mm 6 x Einsatzkasten 150x150 mm	63,20

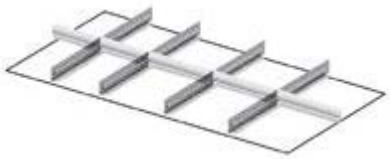

ART.	geeignet für Schublade H mm	Komponenten	€
FFH40070500	75	4 x Geschlitzte Längsteiler B=457 mm 2 x Querteiler B=151 mm 3 x Querteiler B=202 mm	31,20
FFH40100500	100/125		36,00
FFH40150500	150/175		52,40
FFH40200500	200/250		76,80

TRAGKRAFT | AUSZUG | RAL 7035 + RAL 7016 | RAL 5012 | RAL 7035

MASTER DE

SCHRANK MIT SCHUBLADEN
PRO SERIE

Die Schränke mit Schubladen der Linie Master DE machen die Aufbewahrung des Arbeitsmaterials sehr flexibel, dank der Möglichkeit, sie sowohl mit **Flügeltüren und Einlegeböden** als auch mit **Schubladen** mit regulierbarer Tragfähigkeit und einstellbarem Auszug auszustatten. Insbesondere können die Schubladen einen **Auszug zwischen 92% und 100%** und eine **Tragfähigkeit zwischen 50 und 100 kg** besitzen. Außerdem können sie nach Belieben intern mit **Trennwänden, Einsatzkästen und Werkzeugbehältern** unterteilt werden. Es können **obere Tops** von verschiedener Art sowie **Sockel** zum Anheben des Schranks vom Boden installiert werden.

TRAGKRAFT SCHUBLADEN VON 50 BIS 100 KG

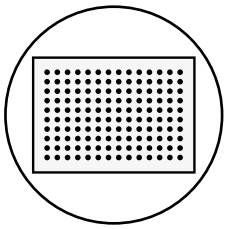

GELOCHTE SCHUBLADEN

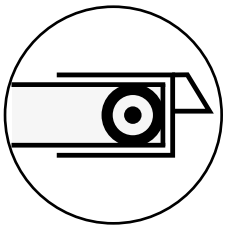

KUGELLAGER

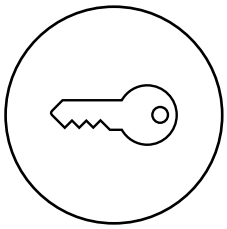

SCHLOSS MIT SCHLÜSSEL

MASTER DE

ARBEITSPLATTE AUS SATINIERTEM EDELSTAHL

Die satinierte Edelstahlplatte ermöglicht die Durchführung von Bearbeitungen und Arbeiten, ohne den Schrank zu beschädigen. Sie hat eine hohe Korrosions- und Hitzebeständigkeit.

ARBEITSPLATTE AUS MULTIPLEX

Die Multiplexplatte verwandelt die Oberseite des Schranks in eine solide und robuste Arbeitsfläche. Sie ist stoß- und kratzfest und eignet sich für schwere Arbeiten.

ARBEITSPLATTE AUS GUMMIERTEM STAHL

Die Platte ist aus verzinktem Stahl gefertigt und mit ölbeständigem Gummi beschichtet. Sie eignet sich besonders für den Umgang mit Ölen oder für Arbeiten mit Schneidwerkzeugen.

ABDECKPLATTE MIT 3 KANTEN MIT PVC-ÜBERZUG

Die PVC-beschichtete 3-Rand-Platte schützt die Oberseite des Schranks und verhindert dank der erhöhten Kanten, dass darauf abgelegtes Material herunterfällt.

SOCKEL

Die Sockel haben eine Doppelfunktion: Sie heben den Schubladenschrank vom Boden ab und ermöglichen die Handhabung mit Gabelstaplern oder Palettenhubwagen.

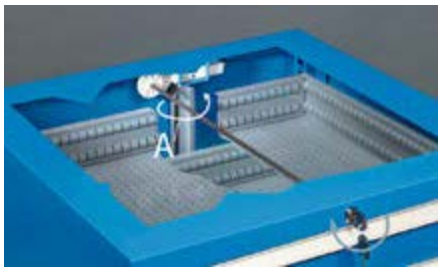

SCHLOSS

Das Zylinderschloss ist über eine Vierkantstange mit der hinteren Schließeinheit verbunden, die aus einem drehbaren Kunststoffelement und einer Schließstange aus Stahlblech besteht. Durch Drehen des Schlüssels wird das Nockensystem der Schließeinheit aktiviert, das die hintere Stange dreht (A).

VOLLSTÄNDIGER AUSZUG

FREIE KONFIGURATIONSMÖGLICHKEITEN
Verändern Sie schnell und einfach den Auszug der Schublade, um die Traglast bis 100 kg zu erhöhen.

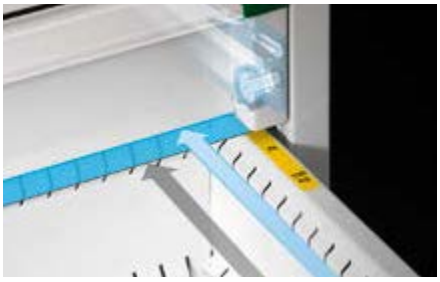

SEHR LEISTUNGSSTARKE SCHIENEN

LEICHTLAUF
Dank der langen Schienen und der Schubladen ist es möglich, die Lager an der Vorderseite des Schrankes anzubringen, um die Sichtbarkeit, die Tragfähigkeit und den Auszug zu erhöhen.

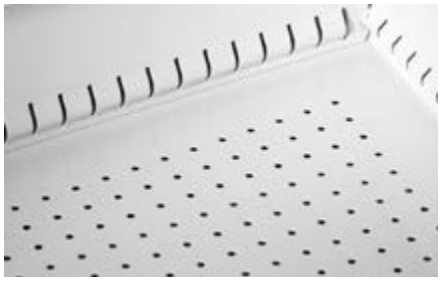

GELOCHTE SCHUBLADEN

MILLIMETERGENAUE EINTEILUNG
Löcher und Schlitze in den Schubladen erleichtern die Innenaufteilung der Schublade für eine perfekte Organisation von Werkzeugen und Materialien.

MASTER DE

SCHUBLADENAUSZUG UND -VERWALTUNG

Die Master DE-Schublade stellt eine Revolution in der Welt der Industriemöbel dar, denn sie wurde so konzipiert und entwickelt, dass sie in Bezug auf Auszug/Tragfähigkeit und Inneneinteilung unabhängig anpassbar ist.

FREI KONFIGURIERBAR

Die neue flexible **Auszugsschiene** ermöglicht die mechanische Einstellung des hinteren Schubladenanschlags von Schubladen und Auszugsböden in **3 verschiedenen Positionen**, wodurch **3 verschiedene Schubladen-Tragfähigkeiten erzielt werden können: 50, 75, 100 kg.** Ein Etikett gibt die maximale Tragfähigkeit der Schublade je nach Auszug und Art der Führung an.

FLEXIBLER AUSZUG KONFIGURIERT FÜR VOLLAUSZUG 50 KG

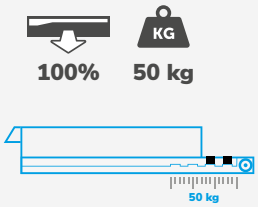

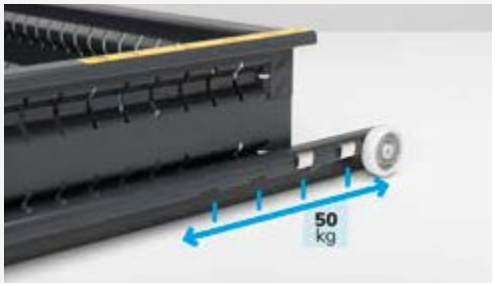

FLEXIBLER AUSZUG KONFIGURIERT FÜR VOLLAUSZUG 75 KG

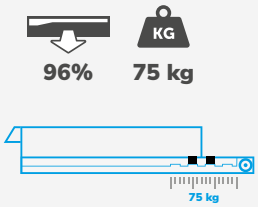

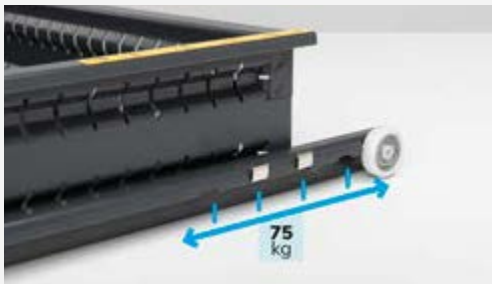

FLEXIBLER AUSZUG FÜR TEILAUSZUG 100 KG

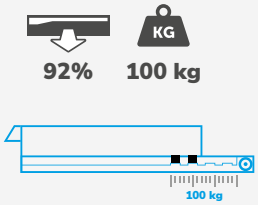

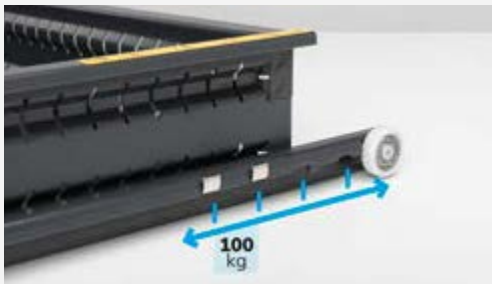

MASTER DE

Innovationen, welche die Identifizierung des Inhalts in den Schubladen vereinfachen.

Mit der Syfront-Technologie von Sylogik® ist die Schubladen-Vorderseite nicht mehr nur ein Verschlusselement, sondern wird zu einer echten visuellen Schnittstelle.

- Individuelle Gestaltung mit ästhetischen und dekorativen Elementen
- Benutzereingabe: Etiketten für die Beschreibung und Katalogisierung des Inhalts
- Benutzerausgabe: Möglichkeit, visuelle oder beschreibende Nachrichten auf dem Griff einzufügen

PERSONALISIERBARE GRIFFE

UMFASSENDE INFORMATIONEN
Fügen Sie in den Griff Strichcodes, Etiketten oder Bilder ein, um schnell den Inhalt jeder einzelnen Schublade zu erfassen.

FARBEN

Der Master DE Schrank ist in 3 Farbkombinationen für den Schrankkörper erhältlich, während der Griff nur in Dunkelgrau erhältlich ist.

SCHRANK

7016
7035

7035

5012

VORDERER GRIFF

Dark Grey

LEGENDE

	EH		36x36 EH	54x36 EH
	Schrankabmessungen	B=	714	1020
		T=	726	726
	Schubladen-Innenabmessungen	B=	602	908
		T=	602	602

PR
Verstellbarer Boden

MASTER DE

36x36 EH	54x36 EH
714 mm 726 mm	602x602

CONFIGURE

SCHRANK MIT 6 SCHUBLADEN 6X150

ART.	Schubladen		RAL	€
	KG			
D33A100C01001PD	100-75-50	92-96-100%	7035+7016	1124,80
D33A100C0100108	100-75-50	92-96-100%	7035	1072,00
D33A100C0100104	100-75-50	92-96-100%	5012	1072,00

H=1000 mm

CONFIGURE

SCHRANK MIT 7 SCHUBLADEN 1X50 2X75 2X100 1X200 1X300

ART.	Schubladen		RAL	€
	KG			
D33A100C01002PD	100-75-50	92-96-100%	7035+7016	1232,80
D33A100C0100208	100-75-50	92-96-100%	7035	1150,00
D33A100C0100204	100-75-50	92-96-100%	5012	1150,00

H=1000 mm

CONFIGURE

SCHRANK MIT 8 SCHUBLADEN 1X50 2X75 2X100 2X150 1X200

ART.	Schubladen		RAL	€
	KG			
D33A100C01003PD	100-75-50	92-96-100%	7035+7016	1328,80
D33A100C0100308	100-75-50	92-96-100%	7035	1241,20
D33A100C0100304	100-75-50	92-96-100%	5012	1241,20

H=1000 mm

CONFIGURE

SCHRANK MIT 9 SCHUBLADEN 9X100

ART.	Schubladen		RAL	€
	KG			
D33A100C01004PD	100-75-50	92-96-100%	7035+7016	1427,20
D33A100C0100408	100-75-50	92-96-100%	7035	1330,80
D33A100C0100404	100-75-50	92-96-100%	5012	1330,80

H=1000 mm

MASTER DE

36x36 EH	54x36 EH
714 mm 726 mm	602x602

EINTEILUNGSSYSTEME

ART.	geeignet für Schublade H mm	Komponenten	€
FFH20051500	50/300	35 x Querteiler B=73 mm 16 x Trennwände mit 2 Kanälen	45,60

ART.	geeignet für Schublade H mm	Komponenten	€
FFH20051600	50/300	50 x Querteiler B=47 mm 16 x Trennwände mit 3 Kanälen	48,80

ART.	geeignet für Schublade H mm	Komponenten	€
FFH20051700	50/300	65 x Querteiler B=36 mm 16 x Trennwände mit 4 Kanälen	53,20

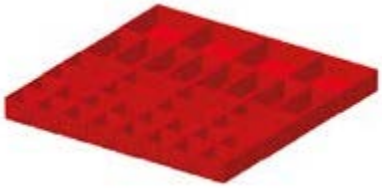

ART.	geeignet für Schublade H mm	Komponenten	€
FFH20051200	50	16 x Einsatzkasten 75x75 mm 16 x Einsatzkasten 150x75 mm 4 x Einsatzkasten 150x150 mm	42,00
FFH20071200	75		55,60

ART.	geeignet für Schublade H mm	Komponenten	€
FFH20051300	50	16 x Einsatzkasten 150x75 mm 8 x Einsatzkasten 150x150 mm	36,80
FFH20071300	75		50,40
FFH20101300	100/125		58,80

ART.	geeignet für Schublade H mm	Komponenten	€
FFH20050600	50	2 x Geschlitzte Längsteiler B=610 mm 3 x Querteiler B=202 mm	20,00
FFH20070600	75		20,00
FFH20100600	100/125		22,80
FFH20150600	150/175		30,80
FFH20200600	200/250		46,80
FFH20300600	300		82,40

TRAGKRAFT | AUSZUG | RAL 7035 + RAL 7016 | RAL 5012 | RAL 7035

MASTER DE

36x36 EH	54x36 EH
1020 mm 726 mm	908x602

CONFIGURE

SCHRANK MIT 6 SCHUBLADEN 6X150

ART.	Schubladen		RAL	€
	KG			
D53A100C01001PD	100-75-50	92-96-100%	7035+7016	1437,20
D53A100C0100108	100-75-50	92-96-100%	7035	1286,00
D53A100C0100104	100-75-50	92-96-100%	5012	1286,00

H=1000 mm

CONFIGURE

SCHRANK MIT 7 SCHUBLADEN 1X50 2X75 2X100 1X200 1X300

ART.	Schubladen		RAL	€
	KG			
D53A100C01002PD	100-75-50	92-96-100%	7035+7016	1544,40
D53A100C0100208	100-75-50	92-96-100%	7035	1362,80
D53A100C0100204	100-75-50	92-96-100%	5012	1362,80

H=1000 mm

CONFIGURE

SCHRANK MIT 8 SCHUBLADEN 1X50 2X75 2X100 2X150 1X200

ART.	Schubladen		RAL	€
	KG			
D53A100C01003PD	100-75-50	92-96-100%	7035+7016	1689,20
D53A100C0100308	100-75-50	92-96-100%	7035	1479,20
D53A100C0100304	100-75-50	92-96-100%	5012	1479,20

H=1000 mm

CONFIGURE

SCHRANK MIT TÜREN 1XPR

ART.	Anz. Türen	Anz. verstellbarer Böden	RAL	€
D53A100C01005PD	2	1	7035+7016	743,60
D53A100C0100508	2	1	7035	743,60
D53A100C0100504	2	1	5012	743,60

H=1000 mm

CONFIGURE

SCHRANK MIT TÜREN 1XPR

ART.	Anz. Türen	Material der Türen	Anz. verstellbarer Böden	RAL	€
D53A100C01006PD	2	Polycarbonat	1	7035+7016	893,20
D53A100C0100608	2	Polycarbonat	1	7035	893,20
D53A100C0100604	2	Polycarbonat	1	5012	893,20

H=1000 mm

MASTER DE

36x36 EH	54x36 EH
1020 mm 726 mm	908x602

EINTEILUNGSSYSTEME

ART.	geeignet für Schublade H mm	Komponenten	€
FFH50051900	50/300	30 x Querteiler B=36 mm 10 x Querteiler B=47 mm 8 x Trennwände mit 3 Kanälen 16 x Trennwände mit 4 Kanälen	64,80

ART.	geeignet für Schublade H mm	Komponenten	€
FFH50050800	50	12 x Einsatzkasten 150x75 mm 18 x Einsatzkasten 150x150 mm	52,80
FFH50070800	75		71,20
FFH50100800	100/125		80,00

ART.	geeignet für Schublade H mm	Komponenten	€
FFH50051700	50	20 x Einsatzkasten 75x75 mm 14 x Einsatzkasten 150x75 mm 12 x Einsatzkasten 150x150 mm	58,40
FFH50071700	75		77,20

ART.	geeignet für Schublade H mm	Komponenten	€
FFH50051800	50	24 x Einsatzkasten 150x150 mm	50,80
FFH50071800	75		68,80
FFH50101800	100/125		76,00

ART.	geeignet für Schublade H mm	Komponenten	€
FFH50051300	50	5 x Geschlitzte Längsteiler B=610 mm 12 x Querteiler B=151 mm	39,60
FFH50071300	75		32,00
FFH50101300	100/125		40,00
FFH50151300	150/175		58,00
FFH50201300	200/250		100,40
FFH50301300	300		215,60

ART.	geeignet für Schublade H mm	Komponenten	€
FFH50050700	50	4 x Geschlitzte Längsteiler B=610 mm 2 x Querteiler B=151 mm 3 x Querteiler B=202 mm	30,40
FFH50070700	75		30,40
FFH50100700	100/125		34,40
FFH50150700	150/175		40,00
FFH50200700	200/250		71,20
FFH50300700	300		160,40

MASTER DE

ZUBEHÖRE

ABDECKPLATTE MIT 3 KANTEN MIT PVC-ÜBERZUG

ART.	geeignet für Schrank EH	B mm	T mm	H mm	Farbe	€
M33T023AG003107	36x36	715	729	23	Schwarz	114,80
M53T023AG003107	54x36	1021	729	23	Schwarz	118,00

ARBEITSPLATTE AUS ROSTFREIEM STAHL

ART.	geeignet für Schrank EH	B mm	T mm	H mm	€
M33T030MDNX710A	36x36	714	726	31	271,60
M53T030MDNX710A	54x36	1020	726	31	340,40

ARBEITSPLATTE AUS GUMMIERTEM STAHL

ART.	geeignet für Schrank EH	B mm	T mm	H mm	Farbe	€
M33T030MDGM7107	36x36	714	726	32	Schwarz	218,80
M53T030MDGM7107	54x36	1020	726	32	Schwarz	302,40

ARBEITSPLATTE AUS MULTIPLEX

ART.	geeignet für Schrank EH	B mm	T mm	H mm	€
M33T030MU000100	36x36	714	726	30	137,60
M53T030MU000100	54x36	1020	726	30	165,20

SOCKEL FÜR GABELSTAPLER UND HUBWAGEN

ART.	geeignet für Schrank EH	B mm	T mm	H mm	RAL	€
M33Z10010000007	36x36	712	722	100	9005	128,40

SOCKELVERSCHLUSS

ART.	geeignet für Schrank B EH	B mm	T mm	H mm	RAL	€
M30Z10011000007	36	708	46	95	9005	26,40

PAAR SOCKEL FÜR GABELSTAPLER UND HUBWAGEN

ART.	geeignet für Schrank EH	B mm	T mm	H mm	RAL	€
M03Z10020000007	54x36	200	722	100	9005	102,00

SOCKELVERSCHLUSS

ART.	geeignet für Schrank B EH	B mm	T mm	H mm	RAL	€
M50Z10021000007	54	1014	46	95	9005	38,40

MASTER DE

siehe S. 192

RAL 9005

MASTER

SCHRANK MIT SCHUBLADEN
PRO+ SERIE

PATENTED*

Der Werkzeugträger Master ist vielseitig und kann in jedem kleinsten Detail personalisiert werden, um Lösungen zu schaffen, die nicht nur **Schubladen oder Flügel- und Schiebetüren** sondern auch **ausziehbare und geschlitzte Böden** aufweisen. Je nach Typ von an den Schubladen und Böden installierter Führung ist es möglich, einen **flexiblen Auszug von 92 bis 100%** mit **Tragfähigkeit zwischen 50 und 100 kg**, oder einen **teleskopischen Auszug zu 100% mit Tragfähigkeit 200 kg** zu haben. Alle Schubladen besitzen Löcher und Schlitze für die Installation von **Material zur Trennung und Werkzeugbehälter**, während der obere Boden mit **Tops** verschiedener Art bereichert werden kann. Der untere Teil hingegen ist für die Installation von **Rollen** oder **Sockeln** eingerichtet.

TRAGKRAFT SCHUBLADEN VON 50 BIS 200 KG

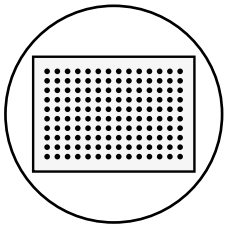

GELOCHTE SCHUBLADEN

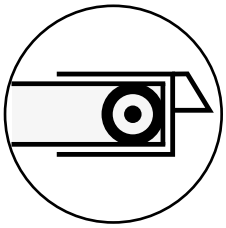

KUGELLAGER

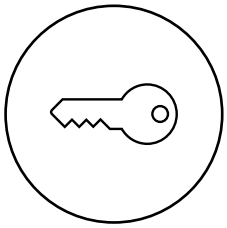

SCHLOSS MIT SCHLÜSSEL

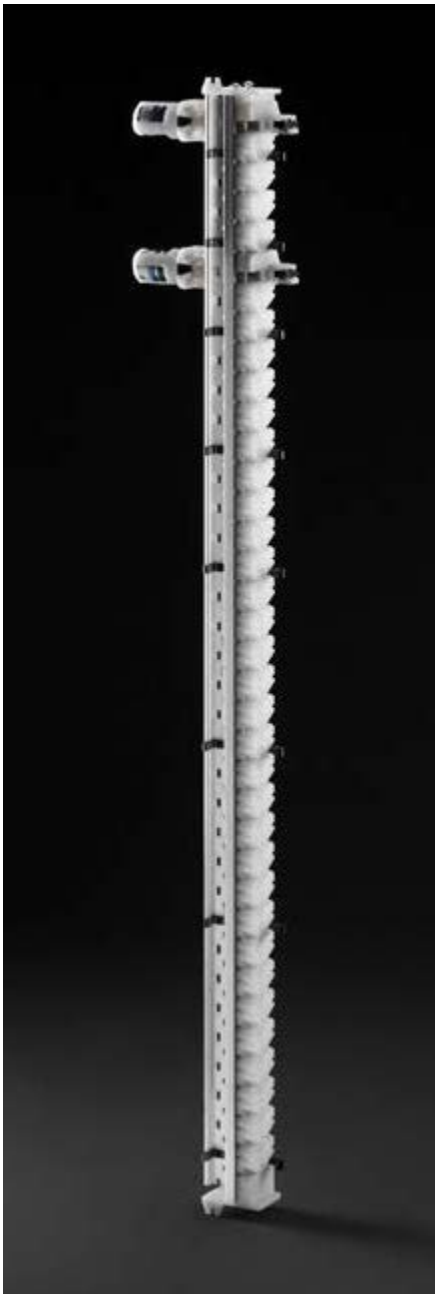

ANTI-KIPP-WIRBELSTANGE

Die Stange besteht aus einem Aluminiumprofil und bleibt immer fest, ohne sich zu drehen.

Die Schließbewegung wird durch **Dübel erreicht, die sich vertikal bewegen**, indem sie eine der elementaren Kräfte der Physik ausnutzen: **die Schwerkraft. Je einfacher die Bewegung ist, desto geringer ist die Wahrscheinlichkeit, dass sie bricht.**

Die Stange ist im 25-mm-Raster gebohrt und ermöglicht die Anbringung mehrerer Schließköpfe.
Dadurch kann der Zugang zu den Schubladen in mehrere Gruppen aufgeteilt werden. Die Unterteilung der Gruppen kann in der Höhe konfiguriert werden.

MECHANISCHES SYSTEM

Das Steuersystem der mechanischen Schließeinheit verwendet die Sylogik®-Technologie. **Die Unterschiede sind entscheidend.**

Das Antriebssystem vom Schließzylinder zum Stangenkopf besteht aus Stahldrähten mit elastischer Ummantelung und linearer Bewegung.
Im Vergleich zu den üblichen starren Vierkantstangensystemen mit Drehbewegung ermöglicht es die Parallelität der Position des Schließzylinders zum Stangenkopf. Dies ermöglicht es dem Planer, den Zylinder an der am besten geeigneten Stelle im Schrank anzubringen.

Der Schloßzylinder ruht auf einer Rücklauftrommel, so dass verschiedene Zylinderhersteller* gewählt werden können.
Auf diese Weise kann der Schrank in bestehende Schränke integriert werden, wobei derselbe Schlüsseltyp beibehalten wird.

* Option auf Anfrage und gegen Aufpreis

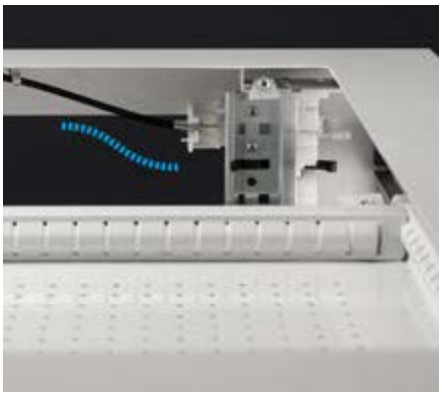

VOLLSTÄNDIGER AUSZUG

FREIE KONFIGURATIONSMÖGLICHKEITEN
Verändern Sie schnell und einfach den Auszug der Schublade, um die Traglast bis 100 kg zu erhöhen.

SEHR LEISTUNGSSTARKE SCHIENEN

LEICHTLAUF
Dank der langen Schienen und der Schubladen ist es möglich, die Lager an der Vorderseite des Schrankes anzubringen, um die Sichtbarkeit, die Tragfähigkeit und den Auszug zu erhöhen.

GELOCHTE SCHUBLADEN

MILLIMETERGENAUE EINTEILUNG
Löcher und Schlitze in den Schubladen erleichtern die Innenaufteilung der Schublade für eine perfekte Organisation von Werkzeugen und Materialien.

MASTER

SCHUBLADENAUSZUG UND -VERWALTUNG

Die Master-Schublade stellt eine Revolution in der Welt der Industriemöbel dar, denn sie wurde so konzipiert und entwickelt, dass sie in Bezug auf Auszug/Tragfähigkeit und Inneneinteilung unabhängig anpassbar ist.

FREI KONFIGURIERBAR

Die neue flexible **Auszugsschiene** ermöglicht die mechanische Einstellung des hinteren Schubladenanschlags von Schubladen und Auszugsböden in **3 verschiedenen Positionen**, wodurch **3 verschiedene Schubladen-Tragfähigkeiten erzielt werden können: 50, 75, 100 kg.** Der Einbau der innovativen **Teleskopführung erhöht die Tragfähigkeit der Schublade/des Schubladenbodens auf bis zu 200 kg. Ein Etikett gibt die maximale Tragfähigkeit der Schublade je nach Auszug und Art der Führung an.**

FLEXIBLER AUSZUG KONFIGURIERT FÜR VOLLAUSZUG 50 KG

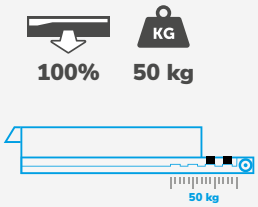

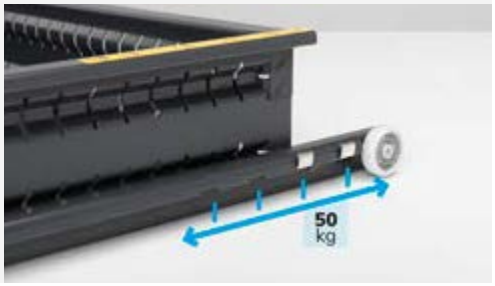

FLEXIBLER AUSZUG KONFIGURIERT FÜR VOLLAUSZUG 75 KG

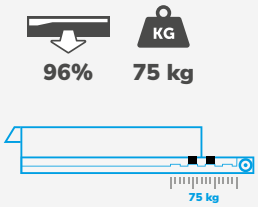

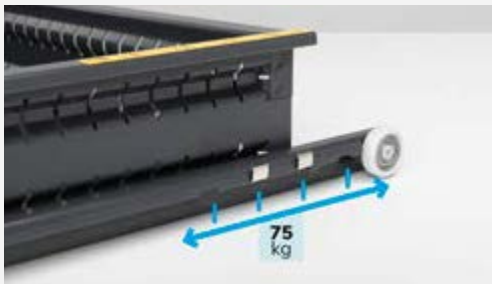

FLEXIBLER AUSZUG FÜR TEILAUSZUG 100 KG

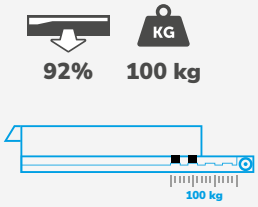

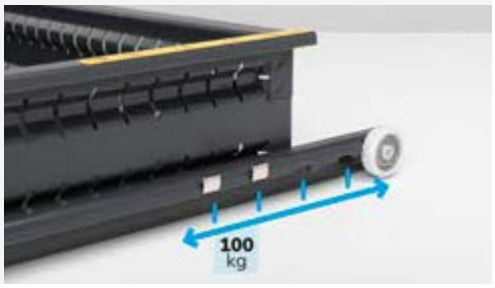

TELESKOPISCHER AUSZUG KONFIGURIERT FÜR VOLLAUSZUG 200 KG

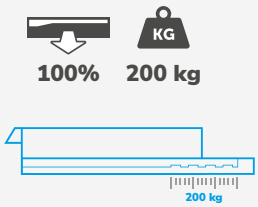

MASTER

Innovationen, welche die Identifizierung des Inhalts in den Schubladen vereinfachen.

Mit der Syfront-Technologie von Sylogik® ist die Schubladen-Vorderseite nicht mehr nur ein Verschlusselement, sondern wird zu einer echten visuellen Schnittstelle.

- Individuelle Gestaltung mit ästhetischen und dekorativen Elementen
- Benutzereingabe: Etiketten für die Beschreibung und Katalogisierung des Inhalts
- Benutzerausgabe: Möglichkeit, visuelle oder beschreibende Nachrichten auf dem Griff einzufügen

PERSONALISIERBARE GRIFFE

UMFASSENDE INFORMATIONEN
Fügen Sie in den Griff Strichcodes, Etiketten oder Bilder ein, um schnell den Inhalt jeder einzelnen Schublade zu erfassen.

MODULARITÄT

Die verschiedenen Elemente der Master-Serie lassen sich leicht miteinander kombinieren, um komplette, fertige Einrichtungskompositionen zu schaffen. So können Sie z.B. Theken mit Schubladen und Türen mit 4-kantigen Platten für Wartungs- und Arbeitsarbeiten oder für den Kundenempfang in Geschäften oder Lagern schaffen.

Courtesy of Fridle Group

MASTER

ARBEITSPLATTE AUS SATINIERTEM EDELSTAHL

Die satinierte Edelstahlplatte ermöglicht die Durchführung von Bearbeitungen und Arbeiten, ohne den Schrank zu beschädigen. Sie hat eine hohe Korrosions- und Hitzebeständigkeit.

ARBEITSPLATTE AUS MULTIPLEX

Die Multiplexplatte verwandelt die Oberseite des Schranks in eine solide und robuste Arbeitsfläche. Sie ist stoß- und kratzfest und eignet sich für schwere Arbeiten.

ARBEITSPLATTE AUS GUMMIERTEM STAHL

Die Platte ist aus verzinktem Stahl gefertigt und mit ölbeständigem Gummi beschichtet. Sie eignet sich besonders für den Umgang mit Ölen oder für Arbeiten mit Schneidwerkzeugen.

ABDECKPLATTE MIT 3 KANTEN MIT PVC-ÜBERZUG

Die PVC-beschichtete 3-Rand-Platte schützt die Oberseite des Schranks und verhindert dank der erhöhten Kanten, dass darauf abgelegtes Material herunterfällt.

SOCKEL

Die Sockel haben eine Doppelfunktion: Sie heben den Schubladenschrank vom Boden ab und ermöglichen die Handhabung mit Gabelstaplern oder Palettenhubwagen.

ROLLEN

Die Schränke können mit Rädern geliefert werden, um sie in praktische Werkzeugwagen zu verwandeln. Serienmäßig sind sie mit 2 Lenkrollen mit Bremsen und 2 festen Rollen ausgestattet.

EINBRUCHSICHERES SYSTEM

SICHERHEIT AN ERSTER STELLE
Im Gegensatz zu vielen am Markt erhältlichen Schränken, macht es das patentierte Schließsystem Einbrechern unmöglich, das Schloss aufzubrechen. Bei gewaltsamem Öffnen ist der Einbruch immer sichtbar.

VERSTELLBARER ERGONOMISCHER GRIFF

Die Schränke mit Rollen werden mit einem praktischen verstellbaren ergonomischen Griff geliefert, der in zwei verschiedenen Positionen angebracht werden kann. Die Griffhöhe kann somit an die Körpergröße des Benutzers angepasst werden, um eine agile und einfache Handhabung des Schranks zu ermöglichen und eine ergonomische Körperhaltung beizubehalten, um die Belastung während der Arbeit zu reduzieren, die zu möglichen Verletzungen führen könnte.

MASTER

FARBEN

Der Master-Schrank ist in 12 Farbkombinationen erhältlich, denen 8 verschiedene Grifffarben zugeordnet werden können, um maßgeschneiderte Lösungen bis ins kleinste Detail zu schaffen. So ist es möglich, bestimmte Farben bestimmten Arbeitsbereichen oder Projekten zuzuordnen oder die Firmenfarbe in die im Unternehmen installierten Möbel zu implementieren.

10 RAL-Farben für den Metallteil
8 Farben für das Kunststoffzubehör
Unendliche Kombinationen

VORDERER GRIFF

Dark Grey

Mediterranean Blue

Sky Blue

Glamour Red

Red Carpet

Juicy Orange

Sunny Yellow

Forest Green

SCHRANK

7016
7035

7035

5012

9002

7016

7000

5019

9010

6011

3003

5010

5012
7035

LEGENDE

	EH		18x27 EH	27x27 EH	36x27 EH	54x27 EH	27x36 EH	36x36 EH	45x36 EH	54x36 EH	64x36 EH	78x36 EH
	Schrankabmessungen	B=	408	561	714	1020	561	714	867	1020	1190	1428
		T=	573	573	573	573	726	726	726	726	726	726
	Schubladen-Innenabmessungen	B=	296	449	602	908	449	602	755	908	1078	1316
		T=	449	449	449	449	602	602	602	602	602	602

PE
Flexibler ausziehbarer Boden

PE
Teleskopischer Boden

PR
Verstellbarer Boden

PF
Verstellbarer Boden mit Schlitz

CONFIGURE

SCHRANK MIT 3 SCHUBLADEN 1X50 1X100 1X150

ART.	Schubladen		RAL	€
	KG			
M12A040C01001PD	100-75-50	92-96-100%	7035+7016	766,80
M12A040C0100108	100-75-50	92-96-100%	7035	726,40
M12A040C0100104	100-75-50	92-96-100%	5012	726,40

H=400 mm

CONFIGURE

SCHRANK MIT 3 SCHUBLADEN 2X75 1X150

ART.	Schubladen		RAL	€
	KG			
M12A040C01002PD	100-75-50	92-96-100%	7035+7016	748,80
M12A040C0100208	100-75-50	92-96-100%	7035	708,00
M12A040C0100204	100-75-50	92-96-100%	5012	708,00

H=400 mm

CONFIGURE

SCHRANK MIT 4 SCHUBLADEN 1X50 2X75 1X100

ART.	Schubladen		RAL	€
	KG			
M12A040C01003PD	100-75-50	92-96-100%	7035+7016	877,60
M12A040C0100308	100-75-50	92-96-100%	7035	816,80
M12A040C0100304	100-75-50	92-96-100%	5012	816,80

H=400 mm

CONFIGURE

SCHRANK MIT 4 SCHUBLADEN 2X75 1X150 1X200

ART.	Schubladen		RAL	€
	KG			
M12A060C01020PD	100-75-50	92-96-100%	7035+7016	902,40
M12A060C0102008	100-75-50	92-96-100%	7035	856,80
M12A060C0102004	100-75-50	92-96-100%	5012	856,80

H=600 mm

CONFIGURE

SCHRANK MIT 3 SCHUBLADEN 1X100 1X200 1X300

ART.	Schubladen		RAL	€
	KG			
M12A070C01029PD	100-75-50	92-96-100%	7035+7016	842,00
M12A070C0102908	100-75-50	92-96-100%	7035	818,00
M12A070C0102904	100-75-50	92-96-100%	5012	818,00

H=700 mm

MASTER

18x27 EH	27x27 EH	36x27 EH	54x27 EH	27x36 EH	36x36 EH	45x36 EH	54x36 EH	64x36 EH	78x36 EH
408 mm 573 mm									296x449

CONFIGURE

SCHRANK MIT 5 SCHUBLADEN 2X75 3X150

ART.	Schubladen		RAL	€
	KG			
M12A070C01035PD	100-75-50	92-96-100%	7035+7016	1040,80
M12A070C0103508	100-75-50	92-96-100%	7035	979,20
M12A070C0103504	100-75-50	92-96-100%	5012	979,20

H=700 mm

CONFIGURE

SCHRANK MIT RÄDERN MIT 4 SCHUBLADEN 2X75 1X150 1X200

ART.	Schubladen		RAL	€
	KG			
M12R060C01020PD	100-75-50	92-96-100%	7035+7016	1102,80
M12R060C0102008	100-75-50	92-96-100%	7035	1057,60
M12R060C0102004	100-75-50	92-96-100%	5012	1057,60

H=822 mm

Räder: Standard-Gummi Ø 125 mm
Tragfähigkeit des Schranks: 300 kg

CONFIGURE

SCHRANK MIT RÄDERN MIT 5 SCHUBLADEN 1X50 2X75 1X100 1X200

ART.	Schubladen		RAL	€
	KG			
M12R060C01021PD	100-75-50	92-96-100%	7035+7016	1232,00
M12R060C0102108	100-75-50	92-96-100%	7035	1166,80
M12R060C0102104	100-75-50	92-96-100%	5012	1166,80

H=822 mm

Räder: Standard-Gummi Ø 125 mm
Tragfähigkeit des Schranks: 300 kg

CONFIGURE

SCHRANK MIT RÄDERN MIT 6 SCHUBLADEN 2X50 2X75 1X150 1X200

ART.	Schubladen		RAL	€
	KG			
M12R070C010SSPD	100-75-50	92-96-100%	7035+7016	1370,80
M12R070C010SS08	100-75-50	92-96-100%	7035	1294,80
M12R070C010SS04	100-75-50	92-96-100%	5012	1294,80

H=922 mm

Räder: Standard-Gummi Ø 125 mm
Tragfähigkeit des Schranks: 300 kg

INNENABM. B x T | TRAGKRAFT | AUSZUG | RAL 7035 + RAL 7016 | RAL 5012 | RAL 7035

EINTEILUNGSSYSTEME

ART.	geeignet für Schublade H mm	Komponenten	€
FFH82050200	50/300	16 x Querteiler B=36 mm 7 x Querteiler B=47 mm 3 x Trennwände mit 3 Kanälen 3 x Trennwände mit 4 Kanälen	16,80

ART.	geeignet für Schublade H mm	Komponenten	€
FFH82050300	50/300	15 x Querteiler B=47 mm 8 x Querteiler B=73 mm 3 x Trennwände mit 2 Kanälen 3 x Trennwände mit 3 Kanälen	16,80

ART.	geeignet für Schublade H mm	Komponenten	€
FFH82050400	50/300	18 x Querteiler B=73 mm 6 x Trennwände mit 2 Kanälen	16,00

ART.	geeignet für Schublade H mm	Komponenten	€
FFH80050800	50	2 x Querteiler B=151 mm 1 x Geschlitzte Längsteiler B=457 mm	6,40
FFH80070800	75		5,60
FFH80100800	100/125		8,00
FFH80150800	150/175		10,80
FFH80200800	200/250		17,60
FFH80300800	300		27,60

ART.	geeignet für Schublade H mm	Komponenten	€
FFH80050900	50	2 x Geschlitzte Längsteiler B=457 mm 6 x Querteiler B=100 mm	13,60
FFH80070900	75		12,40
FFH80100900	100/125		16,40
FFH80150900	150/175		22,80

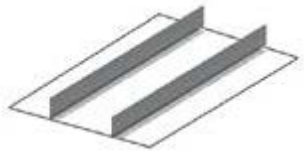

ART.	geeignet für Schublade H mm	Komponenten	€
FFH84051300	50	2 x Nicht geschlitzte Längsteiler B=457 mm	11,20
FFH84071300	75		11,20
FFH84101300	100/125		12,00
FFH84151300	150/175		15,20
FFH84201300	200/250		17,60

MASTER

18x27 EH | 27x27 EH | 36x27 EH | 54x27 EH | 27x36 EH | 36x36 EH | 45x36 EH | 54x36 EH | 64x36 EH | 78x36 EH

408 mm 573 mm

296x449

EINTEILUNGSSYSTEME

ART.	geeignet für Schublade H mm	Komponenten	€
FFH82051800	50	4 x Einsatzkasten 150x75 mm 4 x Einsatzkasten 150x150 mm	13,20
FFH82071800	75		16,40
FFH82101800	100/125		19,60

ART.	geeignet für Schublade H mm	Komponenten	€
FFH82051700	50	4 x Einsatzkasten 75x75 mm 6 x Einsatzkasten 150x75 mm 2 x Einsatzkasten 150x150 mm	14,40
FFH82071700	75		19,60

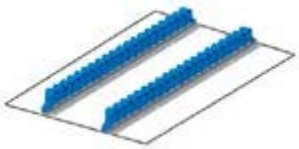

ART.	geeignet für Schublade H mm	Komponenten	€
FFH86051900	50/300	2 x Mehrzweck-Werkzeughalter	25,60

CONFIGURE

SCHRANK MIT 2 SCHUBLADEN 1X100 1X200

ART.	Schubladen		RAL	€
	KG			
M22A040C01004PD	100-75-50	92-96-100%	7035+7016	584,80
M22A040C0100408	100-75-50	92-96-100%	7035	557,60
M22A040C0100404	100-75-50	92-96-100%	5012	557,60

H=400 mm

CONFIGURE

SCHRANK MIT 3 SCHUBLADEN 1X50 1X100 1X150

ART.	Schubladen		RAL	€
	KG			
M22A040C01001PD	100-75-50	92-96-100%	7035+7016	688,40
M22A040C0100108	100-75-50	92-96-100%	7035	643,60
M22A040C0100104	100-75-50	92-96-100%	5012	643,60

H=400 mm

CONFIGURE

SCHRANK MIT 4 SCHUBLADEN 1X50 2X75 1X100

ART.	Schubladen		RAL	€
	KG			
M22A040C01003PD	100-75-50	92-96-100%	7035+7016	793,20
M22A040C0100308	100-75-50	92-96-100%	7035	724,00
M22A040C0100304	100-75-50	92-96-100%	5012	724,00

H=400 mm

CONFIGURE

SCHRANK MIT 6 SCHUBLADEN 1X50 2X75 2X100 1X200

ART.	Schubladen		RAL	€
	KG			
M22A070C01032PD	100-75-50	92-96-100%	7035+7016	1082,00
M22A070C0103208	100-75-50	92-96-100%	7035	985,60
M22A070C0103204	100-75-50	92-96-100%	5012	985,60

H=700 mm

CONFIGURE

SCHRANK MIT 4 SCHUBLADEN 2X100 1X200 1X300

ART.	Schubladen		RAL	€
	KG			
M22A080C01055PD	100-75-50	92-96-100%	7035+7016	901,60
M22A080C0105508	100-75-50	92-96-100%	7035	853,60
M22A080C0105504	100-75-50	92-96-100%	5012	853,60

H=800 mm

MASTER

18x27 EH	27x27 EH	36x27 EH	54x27 EH	27x36 EH	36x36 EH	45x36 EH	54x36 EH	64x36 EH	78x36 EH
561 mm	573 mm								449x449

CONFIGURE

SCHRANK MIT 5 SCHUBLADEN 1X50 2X100 1X150 1X300

ART.	Schubladen		RAL	€
	KG			
M22A080C01054PD	100-75-50	92-96-100%	7035+7016	1005,20
M22A080C0105408	100-75-50	92-96-100%	7035	939,60
M22A080C0105404	100-75-50	92-96-100%	5012	939,60

H=800 mm

CONFIGURE

SCHRANK MIT 4 SCHUBLADEN 1X100 1X150 1X200 1X300

ART.	Schubladen		RAL	€
	KG			
M22A085C01092PD	100-75-50	92-96-100%	7035+7016	914,40
M22A085C0109208	100-75-50	92-96-100%	7035	869,60
M22A085C0109204	100-75-50	92-96-100%	5012	869,60

H=850 mm

CONFIGURE

SCHRANK MIT 5 SCHUBLADEN 1X100 3X150 1X200

ART.	Schubladen		RAL	€
	KG			
M22A085C01088PD	100-75-50	92-96-100%	7035+7016	1018,80
M22A085C0108808	100-75-50	92-96-100%	7035	956,00
M22A085C0108804	100-75-50	92-96-100%	5012	956,00

H=850 mm

CONFIGURE

SCHRANK MIT 6 SCHUBLADEN 2X75 2X100 2X200

ART.	Schubladen		RAL	€
	KG			
M22A085C01089PD	100-75-50	92-96-100%	7035+7016	1129,60
M22A085C0108908	100-75-50	92-96-100%	7035	1039,20
M22A085C0108904	100-75-50	92-96-100%	5012	1039,20

H=850 mm

CONFIGURE

SCHRANK MIT 6 SCHUBLADEN 1X50 2X100 2X150 1X200

ART.	Schubladen		RAL	€
	KG			
M22A085C01091PD	100-75-50	92-96-100%	7035+7016	1128,80
M22A085C0109108	100-75-50	92-96-100%	7035	1044,80
M22A085C0109104	100-75-50	92-96-100%	5012	1044,80

H=850 mm

INNENABM. B x T | TRAGKRAFT | AUSZUG | RAL 7035 + RAL 7016 | RAL 5012 | RAL 7035

CONFIGURE

SCHRANK MIT 7 SCHUBLADEN 2X75 3X100 2X150

ART.	Schubladen		RAL	€
	KG			
M22A085C01095PD	100-75-50	92-96-100%	7035+7016	1235,60
M22A085C0109508	100-75-50	92-96-100%	7035	1129,60
M22A085C0109504	100-75-50	92-96-100%	5012	1129,60

H=850 mm

CONFIGURE

SCHRANK MIT 8 SCHUBLADEN 1X50 2X75 4X100 1X150

ART.	Schubladen		RAL	€
	KG			
M22A085C01087PD	100-75-50	92-96-100%	7035+7016	1345,60
M22A085C0108708	100-75-50	92-96-100%	7035	1218,80
M22A085C0108704	100-75-50	92-96-100%	5012	1218,80

H=850 mm

CONFIGURE

SCHRANK MIT RÄDERN MIT 4 SCHUBLADEN 2X75 1X150 1X200

ART.	Schubladen		RAL	€
	KG			
M22R060C01020PD	100-75-50	92-96-100%	7035+7016	1088,00
M22R060C0102008	100-75-50	92-96-100%	7035	1028,00
M22R060C0102004	100-75-50	92-96-100%	5012	1028,00

H=822 mm

Räder: Standard-Gummi Ø 125 mm
Tragfähigkeit des Schranks: 300 kg

CONFIGURE

SCHRANK MIT RÄDERN MIT 5 SCHUBLADEN 1X50 2X75 1X100 1X200

ART.	Schubladen		RAL	€
	KG			
M22R060C01021PD	100-75-50	92-96-100%	7035+7016	1198,00
M22R060C0102108	100-75-50	92-96-100%	7035	1116,80
M22R060C0102104	100-75-50	92-96-100%	5012	1116,80

H=822 mm

Räder: Standard-Gummi Ø 125 mm
Tragfähigkeit des Schranks: 300 kg

CONFIGURE

SCHRANK MIT RÄDERN MIT 6 SCHUBLADEN 2X50 2X75 1X150 1X200

ART.	Schubladen		RAL	€
	KG			
M22R070C010SSPD	100-75-50	92-96-100%	7035+7016	1320,00
M22R070C010SS08	100-75-50	92-96-100%	7035	1224,40
M22R070C010SS04	100-75-50	92-96-100%	5012	1224,40

H=922 mm

Räder: Standard-Gummi Ø 125 mm
Tragfähigkeit des Schranks: 300 kg

MASTER

18x27 EH | **27x27 EH** | 36x27 EH | 54x27 EH | 27x36 EH | 36x36 EH | 45x36 EH | 54x36 EH | 64x36 EH | 78x36 EH

561 mm 573 mm

449x449

CONFIGURE

SCHRANK MIT RÄDERN MIT 5 SCHUBLADEN 4X100 1X200

ART.	Schubladen		RAL	€
	KG			
M22R070C010GFPD	100-75-50	92-96-100%	7035+7016	1232,00
M22R070C010GF08	100-75-50	92-96-100%	7035	1158,80
M22R070C010GF04	100-75-50	92-96-100%	5012	1158,80

H=922 mm

Räder: Standard-Gummi Ø 125 mm
Tragfähigkeit des Schranks: 300 kg

CONFIGURE

SCHRANK MIT RÄDERN MIT 6 SCHUBLADEN 1X50 2X75 2X100 1X200

ART.	Schubladen		RAL	€
	KG			
M22R070C01032PD	100-75-50	92-96-100%	7035+7016	1328,40
M22R070C0103208	100-75-50	92-96-100%	7035	1232,00
M22R070C0103204	100-75-50	92-96-100%	5012	1232,00

H=922 mm

Räder: Standard-Gummi Ø 125 mm
Tragfähigkeit des Schranks: 300 kg

CONFIGURE

SCHRANK MIT RÄDERN MIT 6 SCHUBLADEN 2X75 3X100 1X150

ART.	Schubladen		RAL	€
	KG			
M22R070C01044PD	100-75-50	92-96-100%	7035+7016	1330,40
M22R070C0104408	100-75-50	92-96-100%	7035	1236,40
M22R070C0104404	100-75-50	92-96-100%	5012	1236,40

H=922 mm

Räder: Standard-Gummi Ø 125 mm
Tragfähigkeit des Schranks: 300 kg

INNENABM. B x T | TRAGKRAFT | AUSZUG | RAL 7035 + RAL 7016 | RAL 5012 | RAL 7035

EINTEILUNGSSYSTEME

ART.	geeignet für Schublade H mm	Komponenten	€
FFH84050200	50/300	16 x Querteiler B=36 mm 7 x Querteiler B=47 mm 6 x Trennwände mit 3 Kanälen 3 x Trennwände mit 4 Kanälen	29,20

ART.	geeignet für Schublade H mm	Komponenten	€
FFH84050300	50/300	15 x Querteiler B=47 mm 8 x Querteiler B=73 mm 6 x Trennwände mit 2 Kanälen 3 x Trennwände mit 3 Kanälen	29,20

ART.	geeignet für Schublade H mm	Komponenten	€
FFH84050400	50/300	18 x Querteiler B=73 mm 9 x Trennwände mit 2 Kanälen	28,00

ART.	geeignet für Schublade H mm	Komponenten	€
FFH84050800	50	2 x Geschlitzte Längsteiler B=457 mm 3 x Querteiler B = 151 mm	12,00
FFH84070800	75		17,20
FFH84100800	100/125		21,20
FFH84150800	150/175		27,20
FFH84200800	200/250		39,60
FFH84300800	300		51,60

ART.	geeignet für Schublade H mm	Komponenten	€
FFH84050900	50	2 x Geschlitzte Längsteiler B=457 mm 7 x Querteiler B=151 mm	15,60
FFH84070900	75		14,40
FFH84100900	100/125		18,80
FFH84150900	150/175		26,00
FFH84200900	200/250		40,80

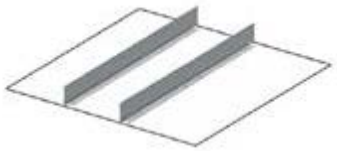

ART.	geeignet für Schublade H mm	Komponenten	€
FFH84051300	50	2 x Nicht geschlitzte Längsteiler B=457 mm	11,20
FFH84071300	75		11,20
FFH84101300	100/125		12,00
FFH84151300	150/175		15,20
FFH84201300	200/250		17,60

MASTER

18x27 EH | **27x27 EH** | 36x27 EH | 54x27 EH | 27x36 EH | 36x36 EH | 45x36 EH | 54x36 EH | 64x36 EH | 78x36 EH

561 mm 573 mm

449x449

EINTEILUNGSSYSTEME

ART.	geeignet für Schublade H mm	Komponenten	€
FFH84051700	50	8 x Einsatzkasten 75x75 mm 6 x Einsatzkasten 150x75 mm 4 x Einsatzkasten 150x150 mm	21,60
FFH84071700	75		27,20

ART.	geeignet für Schublade H mm	Komponenten	€
FFH84051800	50	6 x Einsatzkasten 150x75 mm 6 x Einsatzkasten 150x150 mm	19,20
FFH84071800	75		30,00
FFH84101800	100/125		32,80

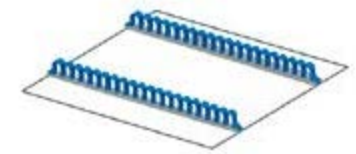

ART.	geeignet für Schublade H mm	Komponenten	€
FFH86051900	50/300	2 x Mehrzweck-Werkzeughalter	25,60

CONFIGURE

SCHRANK MIT 5 SCHUBLADEN 1X50 2X100 1X150 1X200

ART.	Schubladen		RAL	€
	KG			
M32A070C01040PD	100-75-50	92-96-100%	7035+7016	1110,40
M32A070C0104008	100-75-50	92-96-100%	7035	1028,00
M32A070C0104004	100-75-50	92-96-100%	5012	1028,00

H=700 mm

CONFIGURE

SCHRANK MIT 5 SCHUBLADEN 2X75 2X100 1X250

ART.	Schubladen		RAL	€
	KG			
M32A070C01042PD	100-75-50	92-96-100%	7035+7016	1113,20
M32A070C0104208	100-75-50	92-96-100%	7035	1018,80
M32A070C0104204	100-75-50	92-96-100%	5012	1018,80

H=700 mm

CONFIGURE

SCHRANK MIT 6 SCHUBLADEN 2X75 3X100 1X150

ART.	Schubladen		RAL	€
	KG			
M32A070C01044PD	100-75-50	92-96-100%	7035+7016	1216,00
M32A070C0104408	100-75-50	92-96-100%	7035	1108,80
M32A070C0104404	100-75-50	92-96-100%	5012	1108,80

H=700 mm

CONFIGURE

SCHRANK MIT 7 SCHUBLADEN 1X50 2X75 2X100 1X150 1X200

ART.	Schubladen		RAL	€
	KG			
M32A085C010AEPD	100-75-50	92-96-100%	7035+7016	1368,40
M32A085C010AE08	100-75-50	92-96-100%	7035	1247,20
M32A085C010AE04	100-75-50	92-96-100%	5012	1247,20

H=850 mm

CONFIGURE

SCHRANK MIT 7 SCHUBLADEN 2X75 2X100 2X125 1X150

ART.	Schubladen		RAL	€
	KG			
M32A085C010ACPD	100-75-50	92-96-100%	7035+7016	1366,00
M32A085C010AC08	100-75-50	92-96-100%	7035	1244,00
M32A085C010AC04	100-75-50	92-96-100%	5012	1244,00

H=850 mm

MASTER

18x27 EH | 27x27 EH | **36x27 EH** | 54x27 EH | 27x36 EH | 36x36 EH | 45x36 EH | 54x36 EH | 64x36 EH | 78x36 EH

714 mm 573 mm

602x449

CONFIGURE

SCHRANK MIT 8 SCHUBLADEN 4X75 3X100 1X150

ART.	Schubladen		RAL	€
	KG			
M32A085C010AGPD	100-75-50	92-96-100%	7035+7016	1473,60
M32A085C010AG08	100-75-50	92-96-100%	7035	1328,00
M32A085C010AG04	100-75-50	92-96-100%	5012	1328,00

H=850 mm

CONFIGURE

SCHRANK MIT 7 SCHUBLADEN 1X50 2X75 2X100 1X200 1X300

ART.	Schubladen		RAL	€
	KG			
M32A100C010BNPD	100-75-50	92-96-100%	7035+7016	1420,80
M32A100C010BN08	100-75-50	92-96-100%	7035	1293,60
M32A100C010BN04	100-75-50	92-96-100%	5012	1293,60

H=1000 mm

CONFIGURE

SCHRANK MIT 7 SCHUBLADEN 2X75 1X100 3X150 1X200

ART.	Schubladen		RAL	€
	KG			
M32A100C010AWPD	100-75-50	92-96-100%	7035+7016	1397,20
M32A100C010AW08	100-75-50	92-96-100%	7035	1288,40
M32A100C010AW04	100-75-50	92-96-100%	5012	1288,40

H=1000 mm

CONFIGURE

SCHRANK MIT 8 SCHUBLADEN 1X50 2X75 3X100 1X150 1X250

ART.	Schubladen		RAL	€
	KG			
M32A100C010BQPD	100-75-50	92-96-100%	7035+7016	1532,80
M32A100C010BQ08	100-75-50	92-96-100%	7035	1387,60
M32A100C010BQ04	100-75-50	92-96-100%	5012	1387,60

H=1000 mm

INNENABM. B x T | TRAGKRAFT | AUSZUG | RAL 7035 + RAL 7016 | RAL 5012 | RAL 7035

CONFIGURE

SCHRANK MIT TÜREN MIT 1 SCHUBLADE 1X75 2XPE

ART.	Schubladen / ausziehbare Böden		RAL	€
	KG			
M32A100C010BUPD	100-75-50	92-96-100%	7035+7016	1099,20
M32A100C010BU08	100-75-50	92-96-100%	7035	1099,20
M32A100C010BU04	100-75-50	92-96-100%	5012	1099,20
M32A100C010BVPD	200	100%	7035+7016	1222,80
M32A100C010BV08	200	100%	7035	1222,80
M32A100C010BV04	200	100%	5012	1222,80

H=1022 mm

CONFIGURE

SCHRANK MIT TÜREN MIT 2 SCHUBLADEN 2X75 1XPE

ART.	Schubladen / ausziehbare Böden		RAL	€
	KG			
M32A100C010BWPD	100-75-50	92-96-100%	7035+7016	1072,40
M32A100C010BW08	100-75-50	92-96-100%	7035	1072,40
M32A100C010BW04	100-75-50	92-96-100%	5012	1072,40
M32A100C010BXPD	200	100%	7035+7016	1196,00
M32A100C010BX08	200	100%	7035	1196,00
M32A100C010BX04	200	100%	5012	1196,00

H=1022 mm

CONFIGURE

SCHRANK MIT TÜREN MIT 3 SCHUBLADEN 3X75 1XPE

ART.	Schubladen / ausziehbare Böden		RAL	€
	KG			
M32A100C010BYPD	100-75-50	92-96-100%	7035+7016	1176,00
M32A100C010BY08	100-75-50	92-96-100%	7035	1176,00
M32A100C010BY04	100-75-50	92-96-100%	5012	1176,00
M32A100C010BZPD	200	100%	7035+7016	1340,80
M32A100C010BZ08	200	100%	7035	1340,80
M32A100C010BZ04	200	100%	5012	1340,80

H=1022 mm

CONFIGURE

SCHRANK MIT TÜREN MIT 3 SCHUBLADEN 3X75 2XPE

ART.	Schubladen / ausziehbare Böden		RAL	€
	KG			
M32A100C010CAPD	100-75-50	92-96-100%	7035+7016	1306,00
M32A100C010CA08	100-75-50	92-96-100%	7035	1306,00
M32A100C010CA04	100-75-50	92-96-100%	5012	1306,00
M32A100C010CBPD	200	100%	7035+7016	1512,00
M32A100C010CB08	200	100%	7035	1512,00
M32A100C010CB04	200	100%	5012	1512,00

H=1022 mm

CONFIGURE

SCHRANK MIT TÜREN MIT 4 SCHUBLADEN 4X75

ART.	Schubladen		RAL	€
	KG			
M32A100C010CCPD	100-75-50	92-96-100%	7035+7016	1149,20
M32A100C010CC08	100-75-50	92-96-100%	7035	1149,20
M32A100C010CC04	100-75-50	92-96-100%	5012	1149,20
M32A100C010CDPD	200	100%	7035+7016	1314,00
M32A100C010CD08	200	100%	7035	1314,00
M32A100C010CD04	200	100%	5012	1314,00

H=1022 mm

CONFIGURE

SCHRANK MIT TÜREN MIT 5 SCHUBLADEN 5X75

ART.	Schubladen		RAL	€
	KG			
M32A100C010CEPD	100-75-50	92-96-100%	7035+7016	1252,40
M32A100C010CE08	100-75-50	92-96-100%	7035	1252,40
M32A100C010CE04	100-75-50	92-96-100%	5012	1252,40
M32A100C010CFPD	200	100%	7035+7016	1458,40
M32A100C010CF08	200	100%	7035	1458,40
M32A100C010CF04	200	100%	5012	1458,40

H=1022 mm

CONFIGURE

SCHRANK MIT SCHIEBETÜREN MIT 2 SCHUBLADEN 2X75 6XPE

ART.	Schubladen / ausziehbare Böden		RAL	€
	KG			
M32D100C010GWPD	100-75-50	92-96-100%	7035+7016	2696,00
M32D100C010GW08	100-75-50	92-96-100%	7035	2696,00
M32D100C010GW04	100-75-50	92-96-100%	5012	2696,00
M32D100C010GXPD	200	100%	7035+7016	3025,60
M32D100C010GX08	200	100%	7035	3025,60
M32D100C010GX04	200	100%	5012	3025,60

H=1022 mm

CONFIGURE

SCHRANK MIT SCHIEBETÜREN MIT 4 SCHUBLADEN 4X75 2XPE

ART.	Schubladen / ausziehbare Böden		RAL	€
	KG			
M32D100C010GYPD	100-75-50	92-96-100%	7035+7016	2382,00
M32D100C010GY08	100-75-50	92-96-100%	7035	2382,00
M32D100C010GY04	100-75-50	92-96-100%	5012	2382,00
M32D100C010GZPD	200	100%	7035+7016	2629,20
M32D100C010GZ08	200	100%	7035	2629,20
M32D100C010GZ04	200	100%	5012	2629,20

H=1022 mm

PE: AUSZIEHBARER BODEN

INNENABM. B x T | TRAGKRAFT | AUSZUG | RAL 7035 + RAL 7016 | RAL 5012 | RAL 7035

CONFIGURE

SCHRANK MIT SCHIEBETÜREN MIT 6 SCHUBLADEN 6X75 2XPE

ART.	Schubladen / ausziehbare Böden		RAL	€
	KG			
M32D100C010HAPD	100-75-50	92-96-100%	7035+7016	2589,20
M32D100C010HA08	100-75-50	92-96-100%	7035	2589,20
M32D100C010HA04	100-75-50	92-96-100%	5012	2589,20
M32D100C010HBPD	200	100%	7035+7016	2918,80
M32D100C010HB08	200	100%	7035	2918,80
M32D100C010HB04	200	100%	5012	2918,80

H=1022 mm

CONFIGURE

SCHRANK MIT SCHIEBETÜREN MIT 8 SCHUBLADEN 8X75

ART.	Schubladen		RAL	€
	KG			
M32D100C010HNPD	100-75-50	92-96-100%	7035+7016	2535,60
M32D100C010HN08	100-75-50	92-96-100%	7035	2535,60
M32D100C010HN04	100-75-50	92-96-100%	5012	2535,60
M32D100C010HPPD	200	100%	7035+7016	2865,20
M32D100C010HP08	200	100%	7035	2865,20
M32D100C010HP04	200	100%	5012	2865,20

H=1022 mm

CONFIGURE

SCHRANK MIT SCHIEBETÜREN MIT 4 SCHUBLADEN 4X75 4XPE

ART.	Schubladen / ausziehbare Böden		RAL	€
	KG			
M32D100C010HEPD	100-75-50	92-96-100%	7035+7016	2642,40
M32D100C010HE08	100-75-50	92-96-100%	7035	2642,40
M32D100C010HE04	100-75-50	92-96-100%	5012	2642,40
M32D100C010HFPD	200	100%	7035+7016	2972,00
M32D100C010HF08	200	100%	7035	2972,00
M32D100C010HF04	200	100%	5012	2972,00

H=1022 mm

CONFIGURE

SCHRANK MIT SCHIEBETÜREN MIT 10 SCHUBLADEN 10X75

ART.	Schubladen		RAL	€
	KG			
M32D100C010HJPD	100-75-50	92-96-100%	7035+7016	2742,40
M32D100C010HJ08	100-75-50	92-96-100%	7035	2742,40
M32D100C010HJ04	100-75-50	92-96-100%	5012	2742,40
M32D100C010HKPD	200	100%	7035+7016	3154,40
M32D100C010HK08	200	100%	7035	3154,40
M32D100C010HK04	200	100%	5012	3154,40

H=1022 mm

MASTER

18x27 EH | 27x27 EH | **36x27 EH** | 54x27 EH | 27x36 EH | 36x36 EH | 45x36 EH | 54x36 EH | 64x36 EH | 78x36 EH

714 mm 573 mm

602x449

CONFIGURE

SCHRANK MIT 7 SCHUBLADEN 2XPR 2X75 1X100 3X150 1X200

ART.	Schubladen		RAL	€
	KG			
M32A200C010FSPD	100-75-50	92-96-100%	7035+7016	1890,00
M32A200C010FS08	100-75-50	92-96-100%	7035	1781,20
M32A200C010FS04	100-75-50	92-96-100%	5012	1781,20
M32A200C010FTPD	200	100%	7035+7016	2178,40
M32A200C010FT08	200	100%	7035	2069,60
M32A200C010FT04	200	100%	5012	2069,60

H=2000 mm

CONFIGURE

SCHRANK MIT TÜREN MIT 3 SCHUBLADEN 2XPR 2X100 1X150 2XPE

ART.	Schubladen / ausziehbare Böden		RAL	€
	KG			
M32A200C010FWPD	100-75-50	92-96-100%	7035+7016	1845,60
M32A200C010FW08	100-75-50	92-96-100%	7035	1845,60
M32A200C010FW04	100-75-50	92-96-100%	5012	1845,60
M32A200C010FXPD	200	100%	7035+7016	2051,60
M32A200C010FX08	200	100%	7035	2051,60
M32A200C010FX04	200	100%	5012	2051,60

H=2000 mm

CONFIGURE

SCHRANK MIT TÜREN MIT 7 SCHUBLADEN 3XPR 2X75 1X100 3X150 1X200

ART.	Schubladen		RAL	€
	KG			
M32A200C010FYPD	100-75-50	92-96-100%	7035+7016	2286,80
M32A200C010FY08	100-75-50	92-96-100%	7035	2178,00
M32A200C010FY04	100-75-50	92-96-100%	5012	2178,00
M32A200C010FZPD	200	100%	7035+7016	2575,20
M32A200C010FZ08	200	100%	7035	2466,40
M32A200C010FZ04	200	100%	5012	2466,40

H=2000 mm

CONFIGURE

PE: AUSZIEHBARER BODEN
PR: VERSTELLBARER BODEN

INNENABM. B x T | TRAGKRAFT | AUSZUG | RAL 7035 + RAL 7016 | RAL 5012 | RAL 7035

MASTER

18x27 EH	27x27 EH	36x27 EH	54x27 EH	27x36 EH	36x36 EH	45x36 EH	54x36 EH	64x36 EH	78x36 EH
714 mm	573 mm							602x449	

CONFIGURE

SCHRANK MIT RÄDERN MIT 5 SCHUBLADEN 1X50 2X100 1X150 1X200

ART.	Schubladen		RAL	€
	KG			
M32R070C01040PD	100-75-50	92-96-100%	7035+7016	1364,80
M32R070C0104008	100-75-50	92-96-100%	7035	1282,40
M32R070C0104004	100-75-50	92-96-100%	5012	1282,40

H=922 mm

Räder: Standard-Gummi Ø 125 mm
Tragfähigkeit des Schranks: 300 kg

CONFIGURE

SCHRANK MIT RÄDERN MIT 5 SCHUBLADEN 2X75 2X100 1X250

ART.	Schubladen		RAL	€
	KG			
M32R070C01042PD	100-75-50	92-96-100%	7035+7016	1368,00
M32R070C0104208	100-75-50	92-96-100%	7035	1273,60
M32R070C0104204	100-75-50	92-96-100%	5012	1273,60

H=922 mm

Räder: Standard-Gummi Ø 125 mm
Tragfähigkeit des Schranks: 300 kg

CONFIGURE

SCHRANK MIT RÄDERN MIT 6 SCHUBLADEN 2X75 3X100 1X150

ART.	Schubladen		RAL	€
	KG			
M32R070C01044PD	100-75-50	92-96-100%	7035+7016	1470,40
M32R070C0104408	100-75-50	92-96-100%	7035	1363,20
M32R070C0104404	100-75-50	92-96-100%	5012	1363,20

H=922 mm

Räder: Standard-Gummi Ø 125 mm
Tragfähigkeit des Schranks: 300 kg

SCHUBLADE H 50 mm
Set bestehend aus 12 Trennwänden mit 4 Kanälen und 65 Querteilern 36 mm

SCHUBLADE H 75 mm
Prädispositionsset für Thermoformteile

SCHUBLADE H 200 mm
Set bestehend aus 2 geschlitzten Längsteilern 455 mm und 3 Querteilern 200 mm

SCHUBLADE H 300 mm
Set bestehend aus 1 geschlitzten Längsteiler 455 mm

Werkzeuge und Thermoformteile nicht inbegriffen

MASTER

18x27 EH	27x27 EH	36x27 EH	54x27 EH	27x36 EH	36x36 EH	45x36 EH	54x36 EH	64x36 EH	78x36 EH

714 mm 573 mm

602x449

INNENABM. B x T | TRAGKRAFT | AUSZUG | RAL 7035 + RAL 7016 | RAL 5012 | RAL 7035

EINTEILUNGSSYSTEME

ART.	geeignet für Schublade H mm	Komponenten	€
FFH10051500	50/300	20 x Querteiler B=36 mm 20 x Querteiler B=47 mm 6 x Trennwände mit 3 Kanälen 5 x Trennwände mit 4 Kanälen 1 x Inbusschlüsselhalter	41,20

ART.	geeignet für Schublade H mm	Komponenten	€
FFH10051000	50/300	3 x Trennwände mit 3 Kanälen 9 x Trennwände mit 4 Kanälen 12 x Querteiler B=47 mm 36 x Querteiler B=36 mm	41,20

ART.	geeignet für Schublade H mm	Komponenten	€
FFH10051300	50/300	18 x Querteiler B=47 mm 12 x Querteiler B=73 mm 6 x Trennwände mit 2 Kanälen 6 x Trennwände mit 3 Kanälen	37,20

ART.	geeignet für Schublade H mm	Komponenten	€
FFH10052100	50/300	12 x Trennwände mit 4 Kanälen 65 x Querteiler B=36 mm	61,20

ART.	geeignet für Schublade H mm	Komponenten	€
FFH10051600	50	12 x Einsatzkasten 150x75 mm 6 x Einsatzkasten 150x150 mm	26,40
FFH10071600	75		38,40
FFH10101600	100/125		44,80

ART.	geeignet für Schublade H mm	Komponenten	€
FFH10051800	50	16 x Einsatzkasten 75x75 mm 8 x Einsatzkasten 150x75 mm 4 x Einsatzkasten 150x150 mm	30,00
FFH10071800	75		42,00

MASTER

18x27 EH | 27x27 EH | **36x27 EH** | 54x27 EH | 27x36 EH | 36x36 EH | 45x36 EH | 54x36 EH | 64x36 EH | 78x36 EH

714 mm 573 mm 602x449

EINTEILUNGSSYSTEME

ART.	geeignet für Schublade H mm	Komponenten	€
FFH10050500	50	2 x Geschlitzte Längsteiler B=457 mm 3 x Querteiler B=202 mm	13,20
FFH10070500	75		21,20
FFH10100500	100/125		22,00
FFH10150500	150/175		29,20
FFH10200500	200/250		41,60
FFH10300500	300		57,20

ART.	geeignet für Schublade H mm	Komponenten	€
FFH10050300	50	3 x Geschlitzte Längsteiler B=457 mm 8 x Querteiler B=151 mm	21,20
FFH10070300	75		18,80
FFH10100300	100/125		25,60
FFH10150300	150/175		35,20
FFH10200300	200/250		56,00

ART.	geeignet für Schublade H mm	Komponenten	€
FFH10052200	50	5 x Geschlitzte Längsteiler B=457 mm 18 x Querteiler B=100 mm	41,60
FFH10072200	75		41,60
FFH10102200	100/125		55,20
FFH10152200	150/175		72,80

ART.	geeignet für Schublade H mm	Komponenten	€
FFH84051300	50	2 x Nicht geschlitzte Längsteiler B=457 mm	11,20
FFH84071300	75		11,20
FFH84101300	100/125		12,00
FFH84151300	150/175		15,20
FFH84201300	200/250		17,60

CONFIGURE

SCHRANK MIT 5 SCHUBLADEN 3X100 1X150 1X300

ART.	Schubladen		RAL	€
	KG			
M52A085C010AKPD	100-75-50	92-96-100%	7035+7016	1350,40
M52A085C010AK08	100-75-50	92-96-100%	7035	1272,80
M52A085C010AK04	100-75-50	92-96-100%	5012	1272,80
M52A085C010ALPD	200	100%	7035+7016	1556,40
M52A085C010AL08	200	100%	7035	1478,80
M52A085C010AL04	200	100%	5012	1478,80

H=850 mm

CONFIGURE

SCHRANK MIT 6 SCHUBLADEN 2X75 2X100 1X150 1X250

ART.	Schubladen		RAL	€
	KG			
M52A085C010AMPD	100-75-50	92-96-100%	7035+7016	1478,00
M52A085C010AM08	100-75-50	92-96-100%	7035	1375,20
M52A085C010AM04	100-75-50	92-96-100%	5012	1375,20
M52A085C010ANPD	200	100%	7035+7016	1725,20
M52A085C010AN08	200	100%	7035	1622,40
M52A085C010AN04	200	100%	5012	1622,40

H=850 mm

CONFIGURE

SCHRANK MIT 7 SCHUBLADEN 1X50 2X75 2X100 1X150 1X200

ART.	Schubladen		RAL	€
	KG			
M52A085C010AEPD	100-75-50	92-96-100%	7035+7016	1617,60
M52A085C010AE08	100-75-50	92-96-100%	7035	1490,40
M52A085C010AE04	100-75-50	92-96-100%	5012	1490,40
M52A085C010AFPD	200	100%	7035+7016	1864,80
M52A085C010AF08	200	100%	7035	1737,60
M52A085C010AF04	200	100%	5012	1737,60

H=850 mm ⚠ Die Schubladen H=50 mm verfügen immer über einen flexiblen Auszug

CONFIGURE

SCHRANK MIT 6 SCHUBLADEN 3X100 2X150 1X300

ART.	Schubladen		RAL	€
	KG			
M52A100C010CQPD	100-75-50	92-96-100%	7035+7016	1551,60
M52A100C010CQ08	100-75-50	92-96-100%	7035	1459,20
M52A100C010CQ04	100-75-50	92-96-100%	5012	1459,20
M52A100C010CRPD	200	100%	7035+7016	1798,80
M52A100C010CR08	200	100%	7035	1706,40
M52A100C010CR04	200	100%	5012	1706,40

H=1000 mm

CONFIGURE

SCHRANK MIT 7 SCHUBLADEN 2X75 1X100 3X150 1X200

ART.	Schubladen		RAL	€
	KG			
M52A100C010AWPD	100-75-50	92-96-100%	7035+7016	1681,20
M52A100C010AW08	100-75-50	92-96-100%	7035	1565,60
M52A100C010AW04	100-75-50	92-96-100%	5012	1565,60
M52A100C010BHPD	200	100%	7035+7016	1969,60
M52A100C010BH08	200	100%	7035	1854,00
M52A100C010BH04	200	100%	5012	1854,00

H=1000 mm

CONFIGURE

SCHRANK MIT 8 SCHUBLADEN 2X75 4X100 1X150 1X200

ART.	Schubladen		RAL	€
	KG			
M52A100C010CNPD	100-75-50	92-96-100%	7035+7016	1819,20
M52A100C010CN08	100-75-50	92-96-100%	7035	1680,40
M52A100C010CN04	100-75-50	92-96-100%	5012	1680,40
M52A100C010CPPD	200	100%	7035+7016	2148,80
M52A100C010CP08	200	100%	7035	2010,00
M52A100C010CP04	200	100%	5012	2010,00

H=1000 mm

CONFIGURE

SCHRANK MIT 9 SCHUBLADEN 2X75 2X100 1X150 3X200 1X300

ART.	Schubladen		RAL	€
	KG			
M52A150C010FLPD	100-75-50	92-96-100%	7035+7016	2198,40
M52A150C010FL08	100-75-50	92-96-100%	7035	2056,40
M52A150C010FL04	100-75-50	92-96-100%	5012	2056,40
M52A150C010FMPD	200	100%	7035+7016	2569,20
M52A150C010FM08	200	100%	7035	2427,20
M52A150C010FM04	200	100%	5012	2427,20

H=1500 mm

CONFIGURE

SCHRANK MIT 10 SCHUBLADEN 2X75 3X100 1X150 4X200

ART.	Schubladen		RAL	€
	KG			
M52A150C010FNPD	100-75-50	92-96-100%	7035+7016	2342,40
M52A150C010FN08	100-75-50	92-96-100%	7035	2181,20
M52A150C010FN04	100-75-50	92-96-100%	5012	2181,20
M52A150C010FPPD	200	100%	7035+7016	2754,40
M52A150C010FP08	200	100%	7035	2593,20
M52A150C010FP04	200	100%	5012	2593,20

H=1500 mm

INNENABM. B x T | TRAGKRAFT | AUSZUG | RAL 7035 + RAL 7016 | RAL 5012 | RAL 7035

MASTER

18x27 EH | 27x27 EH | 36x27 EH | **54x27 EH** | 27x36 EH | 36x36 EH | 45x36 EH | 54x36 EH | 64x36 EH | 78x36 EH

1020 mm 573 mm 908x449

CONFIGURE

SCHRANK MIT 11 SCHUBLADEN 2X75 4X100 3X150 2X200

ART.	Schubladen		RAL	€
	KG			
M52A150C010FQPD	100-75-50	92-96-100%	7035+7016	2483,60
M52A150C010FQ08	100-75-50	92-96-100%	7035	2302,80
M52A150C010FQ04	100-75-50	92-96-100%	5012	2302,80
M52A150C010FRPD	200	100%	7035+7016	2936,80
M52A150C010FR08	200	100%	7035	2756,00
M52A150C010FR04	200	100%	5012	2756,00

H=1500 mm

CONFIGURE

SCHRANK MIT 7 SCHUBLADEN 2XPR 2X75 1X100 3X150 1X200

ART.	Schubladen		RAL	€
	KG			
M52A200C010FSPD	100-75-50	92-96-100%	7035+7016	2218,80
M52A200C010FS08	100-75-50	92-96-100%	7035	2102,80
M52A200C010FS04	100-75-50	92-96-100%	5012	2102,80
M52A200C010FTPD	200	100%	7035+7016	2507,20
M52A200C010FT08	200	100%	7035	2391,20
M52A200C010FT04	200	100%	5012	2391,20

H=2000 mm

CONFIGURE

SCHRANK MIT TÜREN MIT 3 SCHUBLADEN 2XPR 2X100 1X150 2XPE

ART.	Schubladen / ausziehbare Böden		RAL	€
	KG			
M52A200C010FWPD	100-75-50	92-96-100%	7035+7016	2115,20
M52A200C010FW08	100-75-50	92-96-100%	7035	2115,20
M52A200C010FW04	100-75-50	92-96-100%	5012	2115,20
M52A200C010FXPD	200	100%	7035+7016	2321,20
M52A200C010FX08	200	100%	7035	2321,20
M52A200C010FX04	200	100%	5012	2321,20

H=2000 mm

CONFIGURE

MASTER

18x27 EH | 27x27 EH | 36x27 EH | **54x27 EH** | 27x36 EH | 36x36 EH | 45x36 EH | 54x36 EH | 64x36 EH | 78x36 EH

1020 mm 573 mm 908x449

CONFIGURE

SCHRANK MIT TÜREN MIT 7 SCHUBLADEN 3XPR 2X75 1X100 3X150 1X200

ART.	Schubladen		RAL	€
	KG			
M52A200C010FYPD	100-75-50	92-96-100%	7035+7016	2677,20
M52A200C010FY08	100-75-50	92-96-100%	7035	2561,60
M52A200C010FY04	100-75-50	92-96-100%	5012	2561,60
M52A200C010FZPD	200	100%	7035+7016	2965,60
M52A200C010FZ08	200	100%	7035	2850,00
M52A200C010FZ04	200	100%	5012	2850,00

H=2000 mm

CONFIGURE

SCHRANK MIT RÄDERN MIT 4 SCHUBLADEN 1X100 2X150 1X200

ART.	Schubladen		RAL	€
	KG			
M52R070C01049PD	100-75-50	92-96-100%	7035+7016	1537,60
M52R070C0104908	100-75-50	92-96-100%	7035	1478,40
M52R070C0104904	100-75-50	92-96-100%	5012	1478,40

H=922 mm

Räder: Elastischer Gummi Ø 125 mm
Tragfähigkeit des Schranks: 750 kg

CONFIGURE

SCHRANK MIT RÄDERN MIT 5 SCHUBLADEN 2X75 1X100 1X150 1X200

ART.	Schubladen		RAL	€
	KG			
M52R070C01031PD	100-75-50	92-96-100%	7035+7016	1661,60
M52R070C0103108	100-75-50	92-96-100%	7035	1574,80
M52R070C0103104	100-75-50	92-96-100%	5012	1574,80

H=922 mm

Räder: Elastischer Gummi Ø 125 mm
Tragfähigkeit des Schranks: 750 kg

CONFIGURE

SCHRANK MIT RÄDERN MIT 6 SCHUBLADEN 2X75 3X100 1X150

ART.	Schubladen		RAL	€
	KG			
M52R070C01044PD	100-75-50	92-96-100%	7035+7016	1801,20
M52R070C0104408	100-75-50	92-96-100%	7035	1692,80
M52R070C0104404	100-75-50	92-96-100%	5012	1692,80

H=922 mm

Räder: Elastischer Gummi Ø 125 mm
Tragfähigkeit des Schranks: 750 kg

PE: AUSZIEHBARER BODEN
PR: VERSTELLBARER BODEN

INNENABM. B x T | TRAGKRAFT | AUSZUG | RAL 7035 + RAL 7016 | RAL 5012 | RAL 7035

EINTEILUNGSSYSTEME

ART.	geeignet für Schublade H mm	Komponenten	€
FFH40051200	50/300	15 x Querteiler B=36 mm 10 x Querteiler B=47 mm 6 x Querteiler B=73 mm 6 x Trennwände mit 2 Kanälen 6 x Trennwände mit 3 Kanälen 6 x Trennwände mit 4 Kanälen	51,20

ART.	geeignet für Schublade H mm	Komponenten	€
FFH40051500	50/300	30 x Querteiler B=36 mm 10 x Querteiler B=47 mm 6 x Trennwände mit 3 Kanälen 12 x Trennwände mit 4 Kanälen	54,40

ART.	geeignet für Schublade H mm	Komponenten	€
FFH40051100	50	18 x Einsatzkasten 150x150 mm	36,80
FFH40071100	75		54,80
FFH40101100	100/125		62,00

ART.	geeignet für Schublade H mm	Komponenten	€
FFH40051300	50	12 x Einsatzkasten 150x75 mm 12 x Einsatzkasten 150x150 mm	38,80
FFH40071300	75		57,20
FFH40101300	100/125		66,00

ART.	geeignet für Schublade H mm	Komponenten	€
FFH40051600	50	20 x Einsatzkasten 75x75 mm 14 x Einsatzkasten 150x75 mm 6 x Einsatzkasten 150x150 mm	44,40
FFH40071600	75		63,20

ART.	geeignet für Schublade H mm	Komponenten	€
FFH40050300	50	5 x Geschlitzte Längsteiler B=457 mm 12 x Querteiler B=151 mm	33,20
FFH40070300	75		30,80
FFH40100300	100/125		41,20
FFH40150300	150/175		56,40
FFH40200300	200/250		90,80

EINTEILUNGSSYSTEME

ART.	geeignet für Schublade H mm	Komponenten	€
FFH40050500	50	4 x Geschlitzte Längsteiler B=457 mm 2 x Querteiler B=151 mm 3 x Querteiler B=202 mm	24,00
FFH40070500	75		31,20
FFH40100500	100/125		36,00
FFH40150500	150/175		52,40
FFH40200500	200/250		76,80

ART.	geeignet für Schublade H mm	Komponenten	€
FFH40052000	50	2 x Geschlitzte Längsteiler B=457 mm 2 x Querteiler B=304 mm	13,20
FFH40072000	75		14,00
FFH40102000	100/125		18,00
FFH40152000	150/175		24,00
FFH40202000	200/250		35,60
FFH40302000	300		60,00

ART.	geeignet für Schublade H mm	Komponenten	€
FFH40050600	50	7 x Geschlitzte Längsteiler B=457 mm 12 x Querteiler B=100 mm 2 x Querteiler B=151 mm	49,20
FFH40070600	75		50,00
FFH40100600	100/125		64,40

CONFIGURE

SCHRANK MIT 1 SCHUBLADE 1X100

ART.	Schubladen		RAL	€
	KG			
M23A020C01005PD	100-75-50	92-96-100%	7035+7016	363,60
M23A020C0100508	100-75-50	92-96-100%	7035	349,20
M23A020C0100504	100-75-50	92-96-100%	5012	349,20

H=200 mm

CONFIGURE

SCHRANK MIT 1 SCHUBLADE 1X200

ART.	Schubladen		RAL	€
	KG			
M23A030C01006PD	100-75-50	92-96-100%	7035+7016	382,80
M23A030C0100608	100-75-50	92-96-100%	7035	377,20
M23A030C0100604	100-75-50	92-96-100%	5012	377,20

H=300 mm

CONFIGURE

SCHRANK MIT 3 SCHUBLADEN 1X50 1X100 1X150

ART.	Schubladen		RAL	€
	KG			
M23A040C01001PD	100-75-50	92-96-100%	7035+7016	700,00
M23A040C0100108	100-75-50	92-96-100%	7035	658,00
M23A040C0100104	100-75-50	92-96-100%	5012	658,00

H=400 mm

CONFIGURE

SCHRANK MIT 3 SCHUBLADEN 2X75 1X150

ART.	Schubladen		RAL	€
	KG			
M23A040C01002PD	100-75-50	92-96-100%	7035+7016	690,00
M23A040C0100208	100-75-50	92-96-100%	7035	650,80
M23A040C0100204	100-75-50	92-96-100%	5012	650,80

H=400 mm

CONFIGURE

SCHRANK MIT 4 SCHUBLADEN 2X75 1X150 1X200

ART.	Schubladen		RAL	€
	KG			
M23A060C01020PD	100-75-50	92-96-100%	7035+7016	823,20
M23A060C0102008	100-75-50	92-96-100%	7035	778,80
M23A060C0102004	100-75-50	92-96-100%	5012	778,80

H=600 mm

CONFIGURE

SCHRANK MIT 5 SCHUBLADEN 1X50 2X75 1X100 1X200

ART.	Schubladen		RAL	€
	KG			
M23A060C01021PD	100-75-50	92-96-100%	7035+7016	928,00
M23A060C0102108	100-75-50	92-96-100%	7035	863,60
M23A060C0102104	100-75-50	92-96-100%	5012	863,60

H=600 mm

CONFIGURE

SCHRANK MIT 5 SCHUBLADEN 2X75 1X100 1X150 1X200

ART.	Schubladen		RAL	€
	KG			
M23A070C01031PD	100-75-50	92-96-100%	7035+7016	960,80
M23A070C0103108	100-75-50	92-96-100%	7035	902,00
M23A070C0103104	100-75-50	92-96-100%	5012	902,00

H=700 mm

CONFIGURE

SCHRANK MIT 4 SCHUBLADEN 1X100 2X150 1X200

ART.	Schubladen		RAL	€
	KG			
M23A070C01049PD	100-75-50	92-96-100%	7035+7016	866,00
M23A070C0104908	100-75-50	92-96-100%	7035	824,00
M23A070C0104904	100-75-50	92-96-100%	5012	824,00

H=700 mm

CONFIGURE

SCHRANK MIT 6 SCHUBLADEN 1X50 2X75 2X100 1X200

ART.	Schubladen		RAL	€
	KG			
M23A070C01032PD	100-75-50	92-96-100%	7035+7016	1065,60
M23A070C0103208	100-75-50	92-96-100%	7035	986,80
M23A070C0103204	100-75-50	92-96-100%	5012	986,80

H=700 mm

CONFIGURE

SCHRANK MIT 4 SCHUBLADEN 2X100 1X200 1X300

ART.	Schubladen		RAL	€
	KG			
M23A080C01055PD	100-75-50	92-96-100%	7035+7016	898,40
M23A080C0105508	100-75-50	92-96-100%	7035	854,40
M23A080C0105504	100-75-50	92-96-100%	5012	854,40

H=800 mm

INNENABM. B x T | TRAGKRAFT | AUSZUG | RAL 7035 + RAL 7016 | RAL 5012 | RAL 7035

CONFIGURE

SCHRANK MIT 5 SCHUBLADEN 1X50 2X100 1X150 1X300

ART.	Schubladen		RAL	€
	KG			
M23A080C01054PD	100-75-50	92-96-100%	7035+7016	996,00
M23A080C0105408	100-75-50	92-96-100%	7035	929,60
M23A080C0105404	100-75-50	92-96-100%	5012	929,60

H=800 mm

CONFIGURE

SCHRANK MIT 6 SCHUBLADEN 2X75 2X100 1X150 1X200

ART.	Schubladen		RAL	€
	KG			
M23A080C01056PD	100-75-50	92-96-100%	7035+7016	1087,20
M23A080C0105608	100-75-50	92-96-100%	7035	1014,00
M23A080C0105604	100-75-50	92-96-100%	5012	1014,00

H=800 mm

CONFIGURE

SCHRANK MIT 7 SCHUBLADEN 1X50 2X75 2X100 2X150

ART.	Schubladen		RAL	€
	KG			
M23A080C01066PD	100-75-50	92-96-100%	7035+7016	1184,40
M23A080C0106608	100-75-50	92-96-100%	7035	1088,80
M23A080C0106604	100-75-50	92-96-100%	5012	1088,80

H=800 mm

CONFIGURE

SCHRANK MIT 7 SCHUBLADEN 2X75 4X100 1X150

ART.	Schubladen		RAL	€
	KG			
M23A080C01065PD	100-75-50	92-96-100%	7035+7016	1193,20
M23A080C0106508	100-75-50	92-96-100%	7035	1096,40
M23A080C0106504	100-75-50	92-96-100%	5012	1096,40

H=800 mm

CONFIGURE

SCHRANK MIT TÜR MIT 1 SCHUBLADE 1X75 1XPR 1XPE

ART.	Schubladen / ausziehbare Böden		RAL	€
	KG			
M23A080C01069PD	100-75-50	92-96-100%	7035+7016	854,80
M23A080C0106908	100-75-50	92-96-100%	7035	840,80
M23A080C0106904	100-75-50	92-96-100%	5012	840,80

H=800 mm

CONFIGURE

SCHRANK MIT 4 SCHUBLADEN 3X150 1X300

ART.	Schubladen		RAL	€
	KG			
M23A085C010AQPD	100-75-50	92-96-100%	7035+7016	906,80
M23A085C010AQ08	100-75-50	92-96-100%	7035	863,60
M23A085C010AQ04	100-75-50	92-96-100%	5012	863,60

H=850 mm

CONFIGURE

SCHRANK MIT 5 SCHUBLADEN 1X50 2X100 1X200 1X300

ART.	Schubladen		RAL	€
	KG			
M23A085C01093PD	100-75-50	92-96-100%	7035+7016	1018,80
M23A085C0109308	100-75-50	92-96-100%	7035	958,40
M23A085C0109304	100-75-50	92-96-100%	5012	958,40

H=850 mm

CONFIGURE

SCHRANK MIT 5 SCHUBLADEN 2X100 1X150 2X200

ART.	Schubladen		RAL	€
	KG			
M23A085C01090PD	100-75-50	92-96-100%	7035+7016	1015,60
M23A085C0109008	100-75-50	92-96-100%	7035	964,80
M23A085C0109004	100-75-50	92-96-100%	5012	964,80

H=850 mm

CONFIGURE

SCHRANK MIT 6 SCHUBLADEN 1X75 3X100 1X125 1X250

ART.	Schubladen		RAL	€
	KG			
M23A085C01094PD	100-75-50	92-96-100%	7035+7016	1117,20
M23A085C0109408	100-75-50	92-96-100%	7035	1040,80
M23A085C0109404	100-75-50	92-96-100%	5012	1040,80

H=850 mm

CONFIGURE

SCHRANK MIT 6 SCHUBLADEN 1X50 2X100 2X150 1X200

ART.	Schubladen		RAL	€
	KG			
M23A085C01091PD	100-75-50	92-96-100%	7035+7016	1112,80
M23A085C0109108	100-75-50	92-96-100%	7035	1040,00
M23A085C0109104	100-75-50	92-96-100%	5012	1040,00

H=850 mm

PE: AUSZIEHBARER BODEN
PR: VERSTELLBARER BODEN

INNENABM. B x T | TRAGKRAFT | AUSZUG | RAL 7035 + RAL 7016 | RAL 5012 | RAL 7035

CONFIGURE

SCHRANK MIT 7 SCHUBLADEN 1X50 2X75 2X100 1X150 1X200

ART.	Schubladen		RAL	€
	KG			
M23A085C010AEPD	100-75-50	92-96-100%	7035+7016	1207,60
M23A085C010AE08	100-75-50	92-96-100%	7035	1117,60
M23A085C010AE04	100-75-50	92-96-100%	5012	1117,60

H=850 mm

CONFIGURE

SCHRANK MIT 7 SCHUBLADEN 2X75 3X100 2X150

ART.	Schubladen		RAL	€
	KG			
M23A085C01095PD	100-75-50	92-96-100%	7035+7016	1208,80
M23A085C0109508	100-75-50	92-96-100%	7035	1115,20
M23A085C0109504	100-75-50	92-96-100%	5012	1115,20

H=850 mm

CONFIGURE

SCHRANK MIT 8 SCHUBLADEN 1X50 2X75 4X100 1X150

ART.	Schubladen		RAL	€
	KG			
M23A085C01087PD	100-75-50	92-96-100%	7035+7016	1313,60
M23A085C0108708	100-75-50	92-96-100%	7035	1200,00
M23A085C0108704	100-75-50	92-96-100%	5012	1200,00

H=850 mm

CONFIGURE

SCHRANK MIT RÄDERN MIT 4 SCHUBLADEN 2X75 1X150 1X200

ART.	Schubladen		RAL	€
	KG			
M23R060C01020PD	100-75-50	92-96-100%	7035+7016	1079,60
M23R060C0102008	100-75-50	92-96-100%	7035	1034,80
M23R060C0102004	100-75-50	92-96-100%	5012	1034,80

H=822 mm

Räder: Standard-Gummi Ø 125 mm
Tragfähigkeit des Schranks: 300 kg

CONFIGURE

SCHRANK MIT RÄDERN MIT 5 SCHUBLADEN 1X50 2X75 1X100 1X200

ART.	Schubladen		RAL	€
	KG			
M23R060C01021PD	100-75-50	92-96-100%	7035+7016	1184,00
M23R060C0102108	100-75-50	92-96-100%	7035	1120,00
M23R060C0102104	100-75-50	92-96-100%	5012	1120,00

H=822 mm

Räder: Standard-Gummi Ø 125 mm
Tragfähigkeit des Schranks: 300 kg

CONFIGURE

SCHRANK MIT RÄDERN MIT 6 SCHUBLADEN 4X75 2X100

ART.	Schubladen		RAL	€
	KG			
M23R060C01022PD	100-75-50	92-96-100%	7035+7016	1280,00
M23R060C0102208	100-75-50	92-96-100%	7035	1195,20
M23R060C0102204	100-75-50	92-96-100%	5012	1195,20

H=822 mm

Räder: Standard-Gummi Ø 125 mm
Tragfähigkeit des Schranks: 300 kg

CONFIGURE

SCHRANK MIT RÄDERN MIT 5 SCHUBLADEN 2X75 1X100 1X150 1X200

ART.	Schubladen		RAL	€
	KG			
M23R070C01031PD	100-75-50	92-96-100%	7035+7016	1207,20
M23R070C0103108	100-75-50	92-96-100%	7035	1148,40
M23R070C0103104	100-75-50	92-96-100%	5012	1148,40

H=922 mm

Räder: Standard-Gummi Ø 125 mm
Tragfähigkeit des Schranks: 300 kg

CONFIGURE

SCHRANK MIT RÄDERN MIT 6 SCHUBLADEN 1X50 2X75 2X100 1X200

ART.	Schubladen		RAL	€
	KG			
M23R070C01032PD	100-75-50	92-96-100%	7035+7016	1312,00
M23R070C0103208	100-75-50	92-96-100%	7035	1233,20
M23R070C0103204	100-75-50	92-96-100%	5012	1233,20

H=922 mm

Räder: Standard-Gummi Ø 125 mm
Tragfähigkeit des Schranks: 300 kg

CONFIGURE

SCHRANK MIT RÄDERN MIT 5 SCHUBLADEN 1X50 2X100 1X150 1X300

ART.	Schubladen		RAL	€
	KG			
M23R080C01054PD	100-75-50	92-96-100%	7035+7016	1233,20
M23R080C0105408	100-75-50	92-96-100%	7035	1166,80
M23R080C0105404	100-75-50	92-96-100%	5012	1166,80

H=1022 mm

Räder: Standard-Gummi Ø 125 mm
Tragfähigkeit des Schranks: 300 kg

CONFIGURE

SCHRANK MIT RÄDERN MIT 5 SCHUBLADEN 3X100 2X200

ART.	Schubladen		RAL	€
	KG			
M23R080C01063PD	100-75-50	92-96-100%	7035+7016	1237,20
M23R080C0106308	100-75-50	92-96-100%	7035	1183,20
M23R080C0106304	100-75-50	92-96-100%	5012	1183,20

H=1022 mm

Räder: Standard-Gummi Ø 125 mm
Tragfähigkeit des Schranks: 300 kg

INNENABM. B x T | TRAGKRAFT | AUSZUG | RAL 7035 + RAL 7016 | RAL 5012 | RAL 7035

CONFIGURE

SCHRANK MIT RÄDERN MIT 7 SCHUBLADEN 2X75 4X100 1X150

ART.	Schubladen		RAL	€
	KG			
M23R080C01065PD	100-75-50	92-96-100%	7035+7016	1430,40
M23R080C0106508	100-75-50	92-96-100%	7035	1333,60
M23R080C0106504	100-75-50	92-96-100%	5012	1333,60

H=1022 mm

Räder: Standard-Gummi Ø 125 mm
Tragfähigkeit des Schranks: 300 kg

CONFIGURE

SCHRANK MIT RÄDERN MIT 7 SCHUBLADEN 1X50 2X75 2X100 2X150

ART.	Schubladen		RAL	€
	KG			
M23R080C01066PD	100-75-50	92-96-100%	7035+7016	1422,00
M23R080C0106608	100-75-50	92-96-100%	7035	1326,40
M23R080C0106604	100-75-50	92-96-100%	5012	1326,40

H=1022 mm

Räder: Standard-Gummi Ø 125 mm
Tragfähigkeit des Schranks: 300 kg

MASTER

18x27 EH | 27x27 EH | 36x27 EH | 54x27 EH | **27x36 EH** | 36x36 EH | 45x36 EH | 54x36 EH | 64x36 EH | 78x36 EH

561 mm 726 mm

449x602

Werkzeuge und Thermoformteile nicht inbegriffen

SCHUBLADE H 50 mm
Set bestehend aus 12 Trennwänden mit 4 Kanälen und 65 Querteilern 36 mm

SCHUBLADE H 75 mm
Prädispositionsset für Thermoformteile

SCHUBLADE H 150 mm
Set bestehend aus 2 geschlitzten Längsteilern 610 mm und 3 Querteilern 149 mm

INNENABM. B x T | TRAGKRAFT | AUSZUG | RAL 7035 + RAL 7016 | RAL 5012 | RAL 7035

EINTEILUNGSSYSTEME

ART.	geeignet für Schublade H mm	Komponenten	€
FFH86050100	50/300	50 x Querteiler B=36 mm 12 x Trennwände mit 4 Kanälen	35,60

ART.	geeignet für Schublade H mm	Komponenten	€
FFH86050200	50/300	4 x Trennwände mit 4 Kanälen 8 x Trennwände mit 3 Kanälen 20 x Querteiler B=36 mm 10 x Querteiler B=47 mm	43,60

ART.	geeignet für Schublade H mm	Komponenten	€
FFH86050300	50/300	4 x Trennwände mit 3 Kanälen 8 x Trennwände mit 2 Kanälen 20 x Querteiler B=47 mm 10 x Querteiler B=73 mm	42,00

ART.	geeignet für Schublade H mm	Komponenten	€
FFH86051600	50	16 x Einsatzkasten mit fester Trennwand 75x75 mm 16 x Einsatzkasten 75x75 mm 4 x Einsatzkasten 150x75 mm 2 x Einsatzkasten 150x150 mm	32,40
FFH86071600	75		37,60

ART.	geeignet für Schublade H mm	Komponenten	€
FFH86051700	50	16 x Einsatzkasten 75x75 mm 8 x Einsatzkasten 150x75 mm 4 x Einsatzkasten 150x150 mm	30,00
FFH86071700	75		37,60

ART.	geeignet für Schublade H mm	Komponenten	€
FFH86051800	50	12 x Einsatzkasten 150x75 mm 6 x Einsatzkasten 150x150 mm	26,40
FFH86071800	75		33,60
FFH86101800	100/125		38,80

MASTER

18x27 EH	27x27 EH	36x27 EH	54x27 EH	27x36 EH	36x36 EH	45x36 EH	54x36 EH	64x36 EH	78x36 EH

561 mm 726 mm

449x602

EINTEILUNGSSYSTEME

ART.	geeignet für Schublade H mm	Komponenten	€
FFH86050700	50	1 x Geschlitzte Längsteiler B=610 mm 1 x Querteiler B=202 mm 1 x Querteiler B=253 mm	8,80
FFH86070700	75		7,60
FFH86100700	100/125		9,20
FFH86150700	150/175		13,20
FFH86200700	200/250		20,80
FFH86300700	300		46,00

ART.	geeignet für Schublade H mm	Komponenten	€
FFH86050800	50	2 x Geschlitzte Längsteiler B=610 mm 3 x Querteiler B=151 mm	13,20
FFH86070800	75		11,20
FFH86100800	100/125		14,00
FFH86150800	150/175		20,00
FFH86200800	200/250		30,80
FFH86300800	300		70,00

ART.	geeignet für Schublade H mm	Komponenten	€
FFH86050900	50	2 x Geschlitzte Längsteiler B=610 mm 10 x Querteiler B=151 mm	19,20
FFH86070900	75		17,20
FFH86100900	100/125		21,60
FFH86150900	150/175		30,80
FFH86200900	200/250		46,40

ART.	geeignet für Schublade H mm	Komponenten	€
FFH86051000	50	3 x Geschlitzte Längsteiler B=610 mm 6 x Querteiler B=100 mm 2 x Querteiler B=151 mm	22,40
FFH86071000	75		18,80
FFH86101000	100/125		24,00
FFH86151000	150/175		34,00

ART.	geeignet für Schublade H mm	Komponenten	€
FFH86051300	50	2 x Nicht geschlitzte Längsteiler B=610 mm	13,20
FFH86071300	75		11,60
FFH86101300	100/125		13,20
FFH86151300	150/175		16,80
FFH86201300	200/250		21,20
FFH86301300	300		27,20

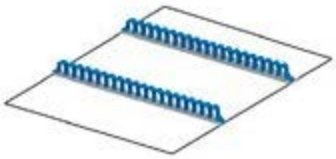

ART.	geeignet für Schublade H mm	Komponenten	€
FFH86051900	50/300	2 x Mehrzweck-Werkzeughalter	25,60

CONFIGURE

SCHRANK MIT 4 SCHUBLADEN 1X100 2X150 1X300

ART.	Schubladen		RAL	€
	KG			
M33A080C01072PD	100-75-50	92-96-100%	7035+7016	1055,20
M33A080C0107208	100-75-50	92-96-100%	7035	994,80
M33A080C0107204	100-75-50	92-96-100%	5012	994,80

H=800 mm

CONFIGURE

SCHRANK MIT 6 SCHUBLADEN 2X75 2X100 1X150 1X200

ART.	Schubladen		RAL	€
	KG			
M33A080C01056PD	100-75-50	92-96-100%	7035+7016	1284,80
M33A080C0105608	100-75-50	92-96-100%	7035	1190,00
M33A080C0105604	100-75-50	92-96-100%	5012	1190,00

H=800 mm

CONFIGURE

SCHRANK MIT 4 SCHUBLADEN 1X100 1X150 1X200 1X300

ART.	Schubladen		RAL	€
	KG			
M33A085C01092PD	100-75-50	92-96-100%	7035+7016	1018,40
M33A085C0109208	100-75-50	92-96-100%	7035	953,20
M33A085C0109204	100-75-50	92-96-100%	5012	953,20
M33A085C010ASPD	200	100%	7035+7016	1183,20
M33A085C010AS08	200	100%	7035	1118,00
M33A085C010AS04	200	100%	5012	1118,00

H=850 mm

CONFIGURE

SCHRANK MIT 5 SCHUBLADEN 1X50 2X100 1X200 1X300

ART.	Schubladen		RAL	€
	KG			
M33A085C01093PD	100-75-50	92-96-100%	7035+7016	1136,80
M33A085C0109308	100-75-50	92-96-100%	7035	1049,60
M33A085C0109304	100-75-50	92-96-100%	5012	1049,60
M33A085C010ATPD	200	100%	7035+7016	1301,60
M33A085C010AT08	200	100%	7035	1214,40
M33A085C010AT04	200	100%	5012	1214,40

H=850 mm ⚠ Die Schubladen H=50 mm verfügen immer über einen flexiblen Auszug

CONFIGURE

CONFIGURE

SCHRANK MIT 5 SCHUBLADEN 1X100 3X150 1X200

ART.	Schubladen		RAL	€
	KG			
M33A085C01088PD	100-75-50	92-96-100%	7035+7016	1123,60
M33A085C0108808	100-75-50	92-96-100%	7035	1051,60
M33A085C0108804	100-75-50	92-96-100%	5012	1051,60
M33A085C010APPD	200	100%	7035+7016	1329,60
M33A085C010AP08	200	100%	7035	1257,60
M33A085C010AP04	200	100%	5012	1257,60

H=850 mm

CONFIGURE

SCHRANK MIT 7 SCHUBLADEN 1X50 2X75 2X100 1X150 1X200

ART.	Schubladen		RAL	€
	KG			
M33A085C010AEPD	100-75-50	92-96-100%	7035+7016	1356,80
M33A085C010AE08	100-75-50	92-96-100%	7035	1243,60
M33A085C010AE04	100-75-50	92-96-100%	5012	1243,60
M33A085C010AFPD	200	100%	7035+7016	1604,00
M33A085C010AF08	200	100%	7035	1490,80
M33A085C010AF04	200	100%	5012	1490,80

H=850 mm Die Schubladen H=50 mm verfügen immer über einen flexiblen Auszug

CONFIGURE

SCHRANK MIT 7 SCHUBLADEN 2X75 3X100 2X150

ART.	Schubladen		RAL	€
	KG			
M33A085C01095PD	100-75-50	92-96-100%	7035+7016	1347,20
M33A085C0109508	100-75-50	92-96-100%	7035	1241,20
M33A085C0109504	100-75-50	92-96-100%	5012	1241,20
M33A085C010AUPD	200	100%	7035+7016	1635,60
M33A085C010AU08	200	100%	7035	1529,60
M33A085C010AU04	200	100%	5012	1529,60

H=850 mm

CONFIGURE

SCHRANK MIT 8 SCHUBLADEN 1X50 2X75 4X100 1X150

ART.	Schubladen		RAL	€
	KG			
M33A085C01087PD	100-75-50	92-96-100%	7035+7016	1465,60
M33A085C0108708	100-75-50	92-96-100%	7035	1337,60
M33A085C0108704	100-75-50	92-96-100%	5012	1337,60
M33A085C010AVPD	200	100%	7035+7016	1754,00
M33A085C010AV08	200	100%	7035	1626,00
M33A085C010AV04	200	100%	5012	1626,00

H=850 mm Die Schubladen H=50 mm verfügen immer über einen flexiblen Auszug

INNENABM. B x T | TRAGKRAFT | AUSZUG | RAL 7035 + RAL 7016 | RAL 5012 | RAL 7035

CONFIGURE

SCHRANK MIT 6 SCHUBLADEN 1X50 3X150 2X200

ART.	Schubladen		RAL	€
	KG			
M33A100C010CZPD	100-75-50	92-96-100%	7035+7016	1328,40
M33A100C010CZ08	100-75-50	92-96-100%	7035	1236,00
M33A100C010CZ04	100-75-50	92-96-100%	5012	1236,00
M33A100C010DAPD	200	100%	7035+7016	1534,40
M33A100C010DA08	200	100%	7035	1442,00
M33A100C010DA04	200	100%	5012	1442,00

H=1000 mm ⚠ Die Schubladen H=50 mm verfügen immer über einen flexiblen Auszug

CONFIGURE

SCHRANK MIT 6 SCHUBLADEN 1X100 4X150 1X200

ART.	Schubladen		RAL	€
	KG			
M33A100C010DBPD	100-75-50	92-96-100%	7035+7016	1318,80
M33A100C010DB08	100-75-50	92-96-100%	7035	1234,00
M33A100C010DB04	100-75-50	92-96-100%	5012	1234,00
M33A100C010DCPD	200	100%	7035+7016	1566,00
M33A100C010DC08	200	100%	7035	1481,20
M33A100C010DC04	200	100%	5012	1481,20

H=1000 mm

CONFIGURE

SCHRANK MIT 7 SCHUBLADEN 1X50 2X75 2X100 1X200 1X300

ART.	Schubladen		RAL	€
	KG			
M33A100C010BNPD	100-75-50	92-96-100%	7035+7016	1446,80
M33A100C010BN08	100-75-50	92-96-100%	7035	1328,00
M33A100C010BN04	100-75-50	92-96-100%	5012	1328,00
M33A100C010BPPD	200	100%	7035+7016	1694,00
M33A100C010BP08	200	100%	7035	1575,20
M33A100C010BP04	200	100%	5012	1575,20

H=1000 mm ⚠ Die Schubladen H=50 mm verfügen immer über einen flexiblen Auszug

CONFIGURE

SCHRANK MIT 7 SCHUBLADEN 2X75 1X100 3X150 1X200

ART.	Schubladen		RAL	€
	KG			
M33A100C010AWPD	100-75-50	92-96-100%	7035+7016	1433,60
M33A100C010AW08	100-75-50	92-96-100%	7035	1329,60
M33A100C010AW04	100-75-50	92-96-100%	5012	1329,60
M33A100C010BHPD	200	100%	7035+7016	1722,00
M33A100C010BH08	200	100%	7035	1618,00
M33A100C010BH04	200	100%	5012	1618,00

H=1000 mm

MASTER

18x27 EH | 27x27 EH | 36x27 EH | 54x27 EH | 27x36 EH | **36x36 EH** | 45x36 EH | 54x36 EH | 64x36 EH | 78x36 EH

714 mm 726 mm

602x602

CONFIGURE

SCHRANK MIT 8 SCHUBLADEN 1X50 2X75 2X100 2X150 1X200

ART.	Schubladen		RAL	€
	KG			
M33A100C010CUPD	100-75-50	92-96-100%	7035+7016	1552,00
M33A100C010CU08	100-75-50	92-96-100%	7035	1426,00
M33A100C010CU04	100-75-50	92-96-100%	5012	1426,00
M33A100C010CVPD	200	100%	7035+7016	1840,40
M33A100C010CV08	200	100%	7035	1714,40
M33A100C010CV04	200	100%	5012	1714,40

H=1000 mm ⚠ Die Schubladen H=50 mm verfügen immer über einen flexiblen Auszug

CONFIGURE

SCHRANK MIT 8 SCHUBLADEN 2X75 3X100 3X150

ART.	Schubladen		RAL	€
	KG			
M33A100C010DDPD	100-75-50	92-96-100%	7035+7016	1542,40
M33A100C010DD08	100-75-50	92-96-100%	7035	1424,00
M33A100C010DD04	100-75-50	92-96-100%	5012	1424,00
M33A100C010DEPD	200	100%	7035+7016	1872,00
M33A100C010DE08	200	100%	7035	1753,60
M33A100C010DE04	200	100%	5012	1753,60

H=1000 mm

CONFIGURE

SCHRANK MIT 9 SCHUBLADEN 9X100

ART.	Schubladen		RAL	€
	KG			
M33A100C010BLPD	100-75-50	92-96-100%	7035+7016	1664,00
M33A100C010BL08	100-75-50	92-96-100%	7035	1519,60
M33A100C010BL04	100-75-50	92-96-100%	5012	1519,60
M33A100C010BMPD	200	100%	7035+7016	2034,80
M33A100C010BM08	200	100%	7035	1890,40
M33A100C010BM04	200	100%	5012	1890,40

H=1000 mm

CONFIGURE

SCHRANK MIT 10 SCHUBLADEN 1X50 2X75 7X100

ART.	Schubladen		RAL	€
	KG			
M33A100C010DFPD	100-75-50	92-96-100%	7035+7016	1779,20
M33A100C010DF08	100-75-50	92-96-100%	7035	1616,00
M33A100C010DF04	100-75-50	92-96-100%	5012	1616,00
M33A100C010DGPD	200	100%	7035+7016	2150,00
M33A100C010DG08	200	100%	7035	1986,80
M33A100C010DG04	200	100%	5012	1986,80

H=1000 mm ⚠ Die Schubladen H=50 mm verfügen immer über einen flexiblen Auszug

CONFIGURE

INNENABM. B x T | TRAGKRAFT | AUSZUG | RAL 7035 + RAL 7016 | RAL 5012 | RAL 7035

MASTER

18x27 EH	27x27 EH	36x27 EH	54x27 EH	27x36 EH	36x36 EH	45x36 EH	54x36 EH	64x36 EH	78x36 EH

714 mm 726 mm

602x602

SCHUBLADE H 50 mm
Set bestehend aus 16 Trennwänden mit 4 Kanälen und 65 Querteilern 36 mm

SCHUBLADE H 75 mm
Prädispositionsset für Thermoformteile

SCHUBLADE H 75 mm
Prädispositionsset für Thermoformteile

SCHUBLADE H 100 mm
Prädispositionsset für Thermoformteile

SCHUBLADE H 100 mm
Set bestehend aus 3 geschlitzten Längsteilern 610 mm und 15 Querteilern 149 mm

SCHUBLADE H 200 mm
Set bestehend aus 2 geschlitzten Längsteilern 610 mm und 3 Querteilern 200 mm

SCHUBLADE H 300 mm
Set bestehend aus 1 geschlitzten Längsteiler 610 mm

Werkzeuge und Thermoformteile nicht inbegriffen

Erhältlich in verschiedenen Größen

CONFIGURE

SCHRANK MIT TÜREN MIT 2 SCHUBLADEN 2X75 2XPE

ART.	Schubladen / ausziehbare Böden		RAL	€
	KG			
M33A100C010LJPD	100-75-50	92-96-100%	7035+7016	1266,80
M33A100C010LJ08	100-75-50	92-96-100%	7035	1266,80
M33A100C010LJ04	100-75-50	92-96-100%	5012	1266,80
M33A100C010LKPD	200	100%	7035+7016	1431,60
M33A100C010LK08	200	100%	7035	1431,60
M33A100C010LK04	200	100%	5012	1431,60

H=1022 mm

CONFIGURE

SCHRANK MIT TÜREN 2XPR 2XPE

ART.	ausziehbare Böden		RAL	€
	KG			
M33A100C010LMPD	100-75-50	92-96-100%	7035+7016	1207,60
M33A100C010LM08	100-75-50	92-96-100%	7035	1207,60
M33A100C010LM04	100-75-50	92-96-100%	5012	1207,60
M33A100C010LNPD	200	100%	7035+7016	1290,00
M33A100C010LN08	200	100%	7035	1290,00
M33A100C010LN04	200	100%	5012	1290,00

H=1022 mm

CONFIGURE

SCHRANK MIT TÜREN MIT 4 SCHUBLADEN 4X75

ART.	Schubladen		RAL	€
	KG			
M33A100C010CCPD	100-75-50	92-96-100%	7035+7016	1220,80
M33A100C010CC08	100-75-50	92-96-100%	7035	1220,80
M33A100C010CC04	100-75-50	92-96-100%	5012	1220,80
M33A100C010CDPD	200	100%	7035+7016	1385,60
M33A100C010CD08	200	100%	7035	1385,60
M33A100C010CD04	200	100%	5012	1385,60

H=1022 mm

CONFIGURE

SCHRANK MIT TÜREN MIT 3 SCHUBLADEN 1X125 2X75 2XPE

ART.	Schubladen / ausziehbare Böden		RAL	€
	KG			
M33A100C010LRPD	100-75-50	92-96-100%	7035+7016	1451,60
M33A100C010LR08	100-75-50	92-96-100%	7035	1435,60
M33A100C010LR04	100-75-50	92-96-100%	5012	1435,60
M33A100C010LSPD	200	100%	7035+7016	1657,60
M33A100C010LS08	200	100%	7035	1641,60
M33A100C010LS04	200	100%	5012	1641,60

H=1022 mm

MASTER

18x27 EH | 27x27 EH | 36x27 EH | 54x27 EH | 27x36 EH | **36x36 EH** | 45x36 EH | 54x36 EH | 64x36 EH | 78x36 EH

714 mm 726 mm

602x602

CONFIGURE

SCHRANK MIT TÜREN MIT 5 SCHUBLADEN 1X50 2X75 2X100 1XPE

ART.	Schubladen / ausziehbare Böden		RAL	€
	KG			
M33A100C010LTPD	100-75-50	92-96-100%	7035+7016	1554,00
M33A100C010LT08	100-75-50	92-96-100%	7035	1519,60
M33A100C010LT04	100-75-50	92-96-100%	5012	1519,60
M33A100C010LUPD	200	100%	7035+7016	1760,00
M33A100C010LU08	200	100%	7035	1725,60
M33A100C010LU04	200	100%	5012	1725,60

H=1022 mm ! Die Schubladen H=50 mm verfügen immer über einen flexiblen Auszug

CONFIGURE

SCHRANK MIT TÜREN MIT 5 SCHUBLADEN 1X50 4X75 1XPE

ART.	Schubladen / ausziehbare Böden		RAL	€
	KG			
M33A100C010LVPD	100-75-50	92-96-100%	7035+7016	1544,00
M33A100C010LV08	100-75-50	92-96-100%	7035	1509,60
M33A100C010LV04	100-75-50	92-96-100%	5012	1509,60
M33A100C010LWPD	200	100%	7035+7016	1750,00
M33A100C010LW08	200	100%	7035	1715,60
M33A100C010LW04	200	100%	5012	1715,60

H=1022 mm ! Die Schubladen H=50 mm verfügen immer über einen flexiblen Auszug

CONFIGURE

SCHRANK MIT SCHIEBETÜREN MIT 4 SCHUBLADEN 4X75 2XPE

ART.	Schubladen / ausziehbare Böden		RAL	€
	KG			
M33D100C010GYPD	100-75-50	92-96-100%	7035+7016	2431,20
M33D100C010GY08	100-75-50	92-96-100%	7035	2431,20
M33D100C010GY04	100-75-50	92-96-100%	5012	2431,20
M33D100C010GZPD	200	100%	7035+7016	2678,40
M33D100C010GZ08	200	100%	7035	2678,40
M33D100C010GZ04	200	100%	5012	2678,40

H=1022 mm

CONFIGURE

SCHRANK MIT SCHIEBETÜREN 4XPR 2XPE

ART.	ausziehbare Böden		RAL	€
	KG			
M33D100C010JAPD	100-75-50	92-96-100%	7035+7016	2198,00
M33D100C010JA08	100-75-50	92-96-100%	7035	2198,00
M33D100C010JA04	100-75-50	92-96-100%	5012	2198,00
M33D100C010JBPD	200	100%	7035+7016	2280,40
M33D100C010JB08	200	100%	7035	2280,40
M33D100C010JB04	200	100%	5012	2280,40

H=1022 mm

PE: AUSZIEHBARER BODEN
PR: VERSTELLBARER BODEN

INNENABM. B x T | TRAGKRAFT | AUSZUG | RAL 7035 + RAL 7016 | RAL 5012 | RAL 7035

CONFIGURE

SCHRANK MIT SCHIEBETÜREN MIT 4 SCHUBLADEN 4X75 4XPE

ART.	Schubladen / ausziehbare Böden		RAL	€
	KG			
M33D100C010HEPD	100-75-50	92-96-100%	7035+7016	2698,00
M33D100C010HE08	100-75-50	92-96-100%	7035	2698,00
M33D100C010HE04	100-75-50	92-96-100%	5012	2698,00
M33D100C010HFPD	200	100%	7035+7016	3027,60
M33D100C010HF08	200	100%	7035	3027,60
M33D100C010HF04	200	100%	5012	3027,60

H=1022 mm

CONFIGURE

SCHRANK MIT 9 SCHUBLADEN 2X75 2X100 1X150 3X200 1X300

ART.	Schubladen		RAL	€
	KG			
M33A150C010LXPD	100-75-50	92-96-100%	7035+7016	1877,60
M33A150C010LX08	100-75-50	92-96-100%	7035	1728,80
M33A150C010LX04	100-75-50	92-96-100%	5012	1728,80
M33A150C010LYPD	200	100%	7035+7016	2248,40
M33A150C010LY08	200	100%	7035	2099,60
M33A150C010LY04	200	100%	5012	2099,60

H=1500 mm

CONFIGURE

SCHRANK MIT 9 SCHUBLADEN 2X100 6X150 1X300

ART.	Schubladen		RAL	€
	KG			
M33A150C010FJPD	100-75-50	92-96-100%	7035+7016	1852,40
M33A150C010FJ08	100-75-50	92-96-100%	7035	1725,20
M33A150C010FJ04	100-75-50	92-96-100%	5012	1725,20
M33A150C010FKPD	200	100%	7035+7016	2223,20
M33A150C010FK08	200	100%	7035	2096,00
M33A150C010FK04	200	100%	5012	2096,00

H=1500 mm

CONFIGURE

SCHRANK MIT 10 SCHUBLADEN 1X50 4X100 1X150 4X200

ART.	Schubladen		RAL	€
	KG			
M33A150C010LZPD	100-75-50	92-96-100%	7035+7016	1995,20
M33A150C010LZ08	100-75-50	92-96-100%	7035	1828,80
M33A150C010LZ04	100-75-50	92-96-100%	5012	1828,80
M33A150C010MAPD	200	100%	7035+7016	2366,00
M33A150C010MA08	200	100%	7035	2199,60
M33A150C010MA04	200	100%	5012	2199,60

H=1500 mm ⚠ Die Schubladen H=50 mm verfügen immer über einen flexiblen Auszug

MASTER

18x27 EH | 27x27 EH | 36x27 EH | 54x27 EH | 27x36 EH | **36x36 EH** | 45x36 EH | 54x36 EH | 64x36 EH | 78x36 EH

714 mm 726 mm

602x602

CONFIGURE

SCHRANK MIT TÜREN MIT 3 SCHUBLADEN 2X75 1X150 2XPE

ART.	Schubladen / ausziehbare Böden		RAL	€
	KG			
M33A150C010LAPD	100-75-50	92-96-100%	7035+7016	1441,20
M33A150C010LA08	100-75-50	92-96-100%	7035	1441,20
M33A150C010LA04	100-75-50	92-96-100%	5012	1441,20
M33A150C010LBPD	200	100%	7035+7016	1647,20
M33A150C010LB08	200	100%	7035	1647,20
M33A150C010LB04	200	100%	5012	1647,20

H=1500 mm

CONFIGURE

SCHRANK MIT TÜREN 3XPR 2XPE

ART.	ausziehbare Böden		RAL	€
	KG			
M33A150C010LCPD	100-75-50	92-96-100%	7035+7016	1337,20
M33A150C010LC08	100-75-50	92-96-100%	7035	1337,20
M33A150C010LC04	100-75-50	92-96-100%	5012	1337,20
M33A150C010LDPD	200	100%	7035+7016	1419,60
M33A150C010LD08	200	100%	7035	1419,60
M33A150C010LD04	200	100%	5012	1419,60

H=1500 mm

CONFIGURE

SCHRANK MIT TÜREN MIT 5 SCHUBLADEN 2X75 3X150

ART.	Schubladen		RAL	€
	KG			
M33A150C010LEPD	100-75-50	92-96-100%	7035+7016	1424,80
M33A150C010LE08	100-75-50	92-96-100%	7035	1424,80
M33A150C010LE04	100-75-50	92-96-100%	5012	1424,80
M33A150C010LFPD	200	100%	7035+7016	1630,80
M33A150C010LF08	200	100%	7035	1630,80
M33A150C010LF04	200	100%	5012	1630,80

H=1500 mm

PE: AUSZIEHBARER BODEN
PR: VERSTELLBARER BODEN

INNENABM. B x T | TRAGKRAFT | AUSZUG | RAL 7035 + RAL 7016 | RAL 5012 | RAL 7035

CONFIGURE

SCHRANK MIT 7 SCHUBLADEN 2XPR 2X75 1X100 3X150 1X200

ART.	Schubladen		RAL	€
	KG			
M33A200C010FSPD	100-75-50	92-96-100%	7035+7016	1950,80
M33A200C010FS08	100-75-50	92-96-100%	7035	1846,40
M33A200C010FS04	100-75-50	92-96-100%	5012	1846,40
M33A200C010FTPD	200	100%	7035+7016	2239,20
M33A200C010FT08	200	100%	7035	2134,80
M33A200C010FT04	200	100%	5012	2134,80

H=2000 mm

CONFIGURE

SCHRANK MIT TÜREN MIT 3 SCHUBLADEN 2XPR 2X100 1X150 2XPE

ART.	Schubladen / ausziehbare Böden		RAL	€
	KG			
M33A200C010FWPD	100-75-50	92-96-100%	7035+7016	1894,40
M33A200C010FW08	100-75-50	92-96-100%	7035	1894,40
M33A200C010FW04	100-75-50	92-96-100%	5012	1894,40
M33A200C010FXPD	200	100%	7035+7016	2100,40
M33A200C010FX08	200	100%	7035	2100,40
M33A200C010FX04	200	100%	5012	2100,40

H=2000 mm

CONFIGURE

SCHRANK MIT TÜREN MIT 7 SCHUBLADEN 3XPR 2X75 1X100 3X150 1X200

ART.	Schubladen		RAL	€
	KG			
M33A200C010FYPD	100-75-50	92-96-100%	7035+7016	2361,60
M33A200C010FY08	100-75-50	92-96-100%	7035	2257,20
M33A200C010FY04	100-75-50	92-96-100%	5012	2257,20
M33A200C010FZPD	200	100%	7035+7016	2650,00
M33A200C010FZ08	200	100%	7035	2545,60
M33A200C010FZ04	200	100%	5012	2545,60

H=2000 mm

CONFIGURE

CONFIGURE

SCHRANK MIT RÄDERN MIT 3 SCHUBLADEN 1X100 1X200 1X300

ART.	Schubladen		RAL	€
	KG			
M33R070C01029PD	100-75-50	92-96-100%	7035+7016	1235,20
M33R070C0102908	100-75-50	92-96-100%	7035	1182,80
M33R070C0102904	100-75-50	92-96-100%	5012	1182,80

H=922 mm

Räder: Elastischer Gummi Ø 125 mm
Tragfähigkeit des Schranks: 750 kg

CONFIGURE

SCHRANK MIT RÄDERN MIT 5 SCHUBLADEN 1X50 2X100 1X150 1X200

ART.	Schubladen		RAL	€
	KG			
M33R070C01040PD	100-75-50	92-96-100%	7035+7016	1458,40
M33R070C0104008	100-75-50	92-96-100%	7035	1377,20
M33R070C0104004	100-75-50	92-96-100%	5012	1377,20

H=922 mm

Räder: Elastischer Gummi Ø 125 mm
Tragfähigkeit des Schranks: 750 kg

CONFIGURE

SCHRANK MIT RÄDERN MIT 6 SCHUBLADEN 2X75 3X100 1X150

ART.	Schubladen		RAL	€
	KG			
M33R070C01044PD	100-75-50	92-96-100%	7035+7016	1564,00
M33R070C0104408	100-75-50	92-96-100%	7035	1470,80
M33R070C0104404	100-75-50	92-96-100%	5012	1470,80

H=922 mm

Räder: Elastischer Gummi Ø 125 mm
Tragfähigkeit des Schranks: 750 kg

CONFIGURE

SCHRANK MIT RÄDERN MIT 7 SCHUBLADEN 2X75 2X100 2X125 1X150

ART.	Schubladen		RAL	€
	KG			
M33R085C010ACPD	100-75-50	92-96-100%	7035+7016	1728,80
M33R085C010AC08	100-75-50	92-96-100%	7035	1619,60
M33R085C010AC04	100-75-50	92-96-100%	5012	1619,60

H=1072 mm

Räder: Elastischer Gummi Ø 125 mm
Tragfähigkeit des Schranks: 750 kg

CONFIGURE

SCHRANK MIT RÄDERN MIT 8 SCHUBLADEN 4X75 3X100 1X150

ART.	Schubladen		RAL	€
	KG			
M33R085C010AGPD	100-75-50	92-96-100%	7035+7016	1842,00
M33R085C010AG08	100-75-50	92-96-100%	7035	1716,80
M33R085C010AG04	100-75-50	92-96-100%	5012	1716,80

H=1072 mm

Räder: Elastischer Gummi Ø 125 mm
Tragfähigkeit des Schranks: 750 kg

PE: AUSZIEHBARER BODEN
PR: VERSTELLBARER BODEN

INNENABM. B x T | TRAGKRAFT | AUSZUG | RAL 7035 + RAL 7016 | RAL 5012 | RAL 7035

EINTEILUNGSSYSTEME

ART.	geeignet für Schublade H mm	Komponenten	€
FFH20051500	50/300	35 x Querteiler B=73 mm 16 x Trennwände mit 2 Kanälen	45,60

ART.	geeignet für Schublade H mm	Komponenten	€
FFH20051600	50/300	50 x Querteiler B=47 mm 16 x Trennwände mit 3 Kanälen	48,80

ART.	geeignet für Schublade H mm	Komponenten	€
FFH20051700	50/300	65 x Querteiler B=36 mm 16 x Trennwände mit 4 Kanälen	53,20

ART.	geeignet für Schublade H mm	Komponenten	€
FFH20052000	50/300	30 x Querteiler B=36 mm 20 x Querteiler B=47 mm 10 x Querteiler B=73 mm 4 x Trennwände mit 2 Kanälen 8 x Trennwände mit 3 Kanälen 4 x Trennwände mit 4 Kanälen	43,60

ART.	geeignet für Schublade H mm	Komponenten	€
FFH20052100	50/300	8 x Trennwände mit 3 Kanälen 8 x Trennwände mit 4 Kanälen 16 x Querteiler B=47 mm 24 x Querteiler B=36 mm	59,20

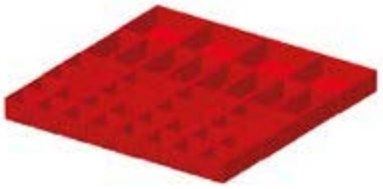

ART.	geeignet für Schublade H mm	Komponenten	€
FFH20051200	50	16 x Einsatzkasten 75x75 mm 16 x Einsatzkasten 150x75 mm 4 x Einsatzkasten 150x150 mm	42,00
FFH20071200	75		55,60

MASTER

18x27 EH	27x27 EH	36x27 EH	54x27 EH	27x36 EH	36x36 EH	45x36 EH	54x36 EH	64x36 EH	78x36 EH

714 mm 726 mm

602x602

EINTEILUNGSSYSTEME

ART.	geeignet für Schublade H mm	Komponenten	€
FFH20051300	50	16 x Einsatzkasten 150x75 mm 8 x Einsatzkasten 150x150 mm	36,80
FFH20071300	75		50,40
FFH20101300	100/125		58,80

ART.	geeignet für Schublade H mm	Komponenten	€
FFH20050500	50	1 x Geschlitzte Längsteiler B=610 mm 2 x Querteiler B=304 mm	13,20
FFH20070500	75		13,20
FFH20100500	100/125		14,40
FFH20150500	150/175		18,00
FFH20200500	200/250		26,80
FFH20300500	300		44,00

ART.	geeignet für Schublade H mm	Komponenten	€
FFH20050600	50	2 x Geschlitzte Längsteiler B=610 mm 3 x Querteiler B=202 mm	20,00
FFH20070600	75		20,00
FFH20100600	100/125		22,80
FFH20150600	150/175		30,80
FFH20200600	200/250		46,80
FFH20300600	300		82,40

ART.	geeignet für Schublade H mm	Komponenten	€
FFH20050700	50	3 x Geschlitzte Längsteiler B=610 mm 15 x Querteiler B=151 mm	30,80
FFH20070700	75		30,80
FFH20100700	100/125		32,00
FFH20150700	150/175		45,60
FFH20200700	200/250		69,60

ART.	geeignet für Schublade H mm	Komponenten	€
FFH20050800	50	4 x Geschlitzte Längsteiler B=610 mm 9 x Querteiler B=151 mm 12 x Querteiler B=100 mm	40,40
FFH20070800	75		39,20
FFH20100800	100/125		52,80

ART.	geeignet für Schublade H mm	Komponenten	€
FFH20050900	50	5 x Geschlitzte Längsteiler B=610 mm 20 x Querteiler B=100 mm	45,20
FFH20070900	75		39,20
FFH20100900	100/125		53,60
FFH20150900	150/175		74,00

CONFIGURE

SCHRANK MIT 7 SCHUBLADEN 1X50 2X75 2X100 1X150 1X200

ART.	Schubladen		RAL	€
	KG			
M43A085C010AEPD	100-75-50	92-96-100%	7035+7016	1716,00
M43A085C010AE08	100-75-50	92-96-100%	7035	1576,00
M43A085C010AE04	100-75-50	92-96-100%	5012	1576,00
M43A085C010AFPD	200	100%	7035+7016	1963,20
M43A085C010AF08	200	100%	7035	1823,20
M43A085C010AF04	200	100%	5012	1823,20

H=850 mm ⚠ Die Schubladen H=50 mm verfügen immer über einen flexiblen Auszug

CONFIGURE

SCHRANK MIT 7 SCHUBLADEN 2X75 2X100 2X125 1X150

ART.	Schubladen		RAL	€
	KG			
M43A085C010ACPD	100-75-50	92-96-100%	7035+7016	1694,80
M43A085C010AC08	100-75-50	92-96-100%	7035	1567,20
M43A085C010AC04	100-75-50	92-96-100%	5012	1567,20
M43A085C010ADPD	200	100%	7035+7016	1983,20
M43A085C010AD08	200	100%	7035	1855,60
M43A085C010AD04	200	100%	5012	1855,60

H=850 mm

CONFIGURE

SCHRANK MIT 8 SCHUBLADEN 4X75 3X100 1X150

ART.	Schubladen		RAL	€
	KG			
M43A085C010AGPD	100-75-50	92-96-100%	7035+7016	1838,00
M43A085C010AG08	100-75-50	92-96-100%	7035	1685,60
M43A085C010AG04	100-75-50	92-96-100%	5012	1685,60
M43A085C010AHPD	200	100%	7035+7016	2167,60
M43A085C010AH08	200	100%	7035	2015,20
M43A085C010AH04	200	100%	5012	2015,20

H=850 mm

CONFIGURE

SCHRANK MIT 7 SCHUBLADEN 1X50 2X75 2X100 1X200 1X300

ART.	Schubladen		RAL	€
	KG			
M43A100C010BNPD	100-75-50	92-96-100%	7035+7016	1778,00
M43A100C010BN08	100-75-50	92-96-100%	7035	1632,40
M43A100C010BN04	100-75-50	92-96-100%	5012	1632,40
M43A100C010BPPD	200	100%	7035+7016	2025,20
M43A100C010BP08	200	100%	7035	1879,60
M43A100C010BP04	200	100%	5012	1879,60

H=1000 mm ⚠ Die Schubladen H=50 mm verfügen immer über einen flexiblen Auszug

MASTER

18x27 EH | 27x27 EH | 36x27 EH | 54x27 EH | 27x36 EH | 36x36 EH | **45x36 EH** | 54x36 EH | 64x36 EH | 78x36 EH

867 mm 726 mm

755x602

CONFIGURE

SCHRANK MIT 8 SCHUBLADEN 1X50 2X75 3X100 1X150 1X250

ART.	Schubladen		RAL	€
	KG			
M43A100C010BQPD	100-75-50	92-96-100%	7035+7016	1902,80
M43A100C010BQ08	100-75-50	92-96-100%	7035	1751,20
M43A100C010BQ04	100-75-50	92-96-100%	5012	1751,20
M43A100C010BRPD	200	100%	7035+7016	2191,20
M43A100C010BR08	200	100%	7035	2039,60
M43A100C010BR04	200	100%	5012	2039,60

H=1000 mm ! Die Schubladen H=50 mm verfügen immer über einen flexiblen Auszug

CONFIGURE

SCHRANK MIT 9 SCHUBLADEN 3X50 2X75 2X100 1X150 1X250

ART.	Schubladen		RAL	€
	KG			
M43A100C010CSPD	100-75-50	92-96-100%	7035+7016	2047,20
M43A100C010CS08	100-75-50	92-96-100%	7035	1876,00
M43A100C010CS04	100-75-50	92-96-100%	5012	1876,00
M43A100C010CTPD	200	100%	7035+7016	2294,40
M43A100C010CT08	200	100%	7035	2123,20
M43A100C010CT04	200	100%	5012	2123,20

H=1000 mm ! Die Schubladen H=50 mm verfügen immer über einen flexiblen Auszug

CONFIGURE

SCHRANK MIT 9 SCHUBLADEN 3X100 4X150 1X200 1X300

ART.	Schubladen		RAL	€
	KG			
M43A150C010FAPD	100-75-50	92-96-100%	7035+7016	2310,80
M43A150C010FA08	100-75-50	92-96-100%	7035	2148,40
M43A150C010FA04	100-75-50	92-96-100%	5012	2148,40
M43A150C010FBPD	200	100%	7035+7016	2681,60
M43A150C010FB08	200	100%	7035	2519,20
M43A150C010FB04	200	100%	5012	2519,20

H=1500 mm

CONFIGURE

SCHRANK MIT 9 SCHUBLADEN 8X150 1X200

ART.	Schubladen		RAL	€
	KG			
M43A150C010EYPD	100-75-50	92-96-100%	7035+7016	2285,60
M43A150C010EY08	100-75-50	92-96-100%	7035	2146,40
M43A150C010EY04	100-75-50	92-96-100%	5012	2146,40
M43A150C010EZPD	200	100%	7035+7016	2656,40
M43A150C010EZ08	200	100%	7035	2517,20
M43A150C010EZ04	200	100%	5012	2517,20

H=1500 mm

INNENABM. B x T | TRAGKRAFT | AUSZUG | RAL 7035 + RAL 7016 | RAL 5012 | RAL 7035

EINTEILUNGSSYSTEME

ART.	geeignet für Schublade H mm	Komponenten	€
FFH30051000	50/300	130 x Querteiler B=36 mm 20 x Trennwände mit 4 Kanälen	63,60

ART.	geeignet für Schublade H mm	Komponenten	€
FFH30051200	50/300	100 x Querteiler B=47 mm 20 x Trennwände mit 3 Kanälen	60,00

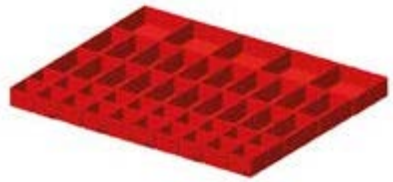

ART.	geeignet für Schublade H mm	Komponenten	€
FFH30050700	50	20 x Einsatzkasten 75x75 mm 20 x Einsatzkasten 150x75 mm 5 x Einsatzkasten 150x150 mm	49,60
FFH30070700	75		62,00

ART.	geeignet für Schublade H mm	Komponenten	€
FFH30050800	50	20 x Einsatzkasten 150x75 mm 10 x Einsatzkasten 150x150 mm	43,60
FFH30070800	75		56,40
FFH30100800	100/125		64,40

ART.	geeignet für Schublade H mm	Komponenten	€
FFH30050900	50	20 x Einsatzkasten 150x150 mm	40,80
FFH30070900	75		52,40
FFH30100900	100/125		57,20

ART.	geeignet für Schublade H mm	Komponenten	€
FFH30100200	100/125	2 x Geschlitzte Längsteiler B=610 mm 8 x Querteiler B=253 mm	29,20
FFH30150200	150/175		36,00
FFH30200200	200/250		60,00
FFH30300200	300		99,60

MASTER

18x27 EH | 27x27 EH | 36x27 EH | 54x27 EH | 27x36 EH | 36x36 EH | **45x36 EH** | 54x36 EH | 64x36 EH | 78x36 EH

867 mm 726 mm

755x602

EINTEILUNGSSYSTEME

ART.	geeignet für Schublade H mm	Komponenten	€
FFH30070300	75	4 x Geschlitzte Längsteiler B=610 mm 21 x Querteiler B=151 mm	35,20
FFH30100300	100/125		43,60
FFH30150300	150/175		62,80
FFH30200300	200/250		94,80
FFH30300300	300		186,00

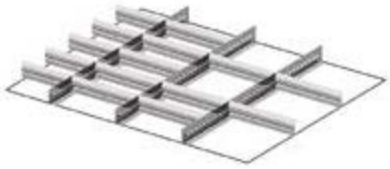

ART.	geeignet für Schublade H mm	Komponenten	€
FFH30070400	75	3 x Geschlitzte Längsteiler B=610 mm 5 x Querteiler B=151 mm 10 x Querteiler B=202 mm	32,00
FFH30100400	100/125		42,00
FFH30150400	150/175		53,60
FFH30200400	200/250		88,00
FFH30300400	300		172,80

CONFIGURE

SCHRANK MIT 5 SCHUBLADEN 3X100 1X150 1X300

ART.	Schubladen		RAL	€
	KG			
M53A085C010AKPD	100-75-50	92-96-100%	7035+7016	1428,40
M53A085C010AK08	100-75-50	92-96-100%	7035	1298,40
M53A085C010AK04	100-75-50	92-96-100%	5012	1298,40
M53A085C010ALPD	200	100%	7035+7016	1634,40
M53A085C010AL08	200	100%	7035	1504,40
M53A085C010AL04	200	100%	5012	1504,40

H=850 mm

CONFIGURE

SCHRANK MIT 6 SCHUBLADEN 2X75 2X100 1X150 1X250

ART.	Schubladen		RAL	€
	KG			
M53A085C010AMPD	100-75-50	92-96-100%	7035+7016	1566,00
M53A085C010AM08	100-75-50	92-96-100%	7035	1408,40
M53A085C010AM04	100-75-50	92-96-100%	5012	1408,40
M53A085C010ANPD	200	100%	7035+7016	1813,20
M53A085C010AN08	200	100%	7035	1655,60
M53A085C010AN04	200	100%	5012	1655,60

H=850 mm

CONFIGURE

SCHRANK MIT 7 SCHUBLADEN 1X50 2X75 2X100 1X150 1X200

ART.	Schubladen		RAL	€
	KG			
M53A085C010AEPD	100-75-50	92-96-100%	7035+7016	1714,80
M53A085C010AE08	100-75-50	92-96-100%	7035	1526,40
M53A085C010AE04	100-75-50	92-96-100%	5012	1526,40
M53A085C010AFPD	200	100%	7035+7016	1962,00
M53A085C010AF08	200	100%	7035	1773,60
M53A085C010AF04	200	100%	5012	1773,60

H=850 mm ⚠ Die Schubladen H=50 mm verfügen immer über einen flexiblen Auszug

CONFIGURE

SCHRANK MIT 5 SCHUBLADEN 2X100 2X200 1X300

ART.	Schubladen		RAL	€
	KG			
M53A100C010EAPD	100-75-50	92-96-100%	7035+7016	1491,60
M53A100C010EA08	100-75-50	92-96-100%	7035	1364,80
M53A100C010EA04	100-75-50	92-96-100%	5012	1364,80
M53A100C010EBPD	200	100%	7035+7016	1697,60
M53A100C010EB08	200	100%	7035	1570,80
M53A100C010EB04	200	100%	5012	1570,80

H=1000 mm

CONFIGURE

SCHRANK MIT 6 SCHUBLADEN 1X100 4X150 1X200

ART.	Schubladen		RAL	€
	KG			
M53A100C010DBPD	100-75-50	92-96-100%	7035+7016	1645,60
M53A100C010DB08	100-75-50	92-96-100%	7035	1494,80
M53A100C010DB04	100-75-50	92-96-100%	5012	1494,80
M53A100C010DCPD	200	100%	7035+7016	1892,80
M53A100C010DC08	200	100%	7035	1742,00
M53A100C010DC04	200	100%	5012	1742,00

H=1000 mm

CONFIGURE

SCHRANK MIT 7 SCHUBLADEN 1X50 2X75 2X100 1X200 1X300

ART.	Schubladen		RAL	€
	KG			
M53A100C010BNPD	100-75-50	92-96-100%	7035+7016	1774,40
M53A100C010BN08	100-75-50	92-96-100%	7035	1585,20
M53A100C010BN04	100-75-50	92-96-100%	5012	1585,20
M53A100C010BPPD	200	100%	7035+7016	2021,60
M53A100C010BP08	200	100%	7035	1832,40
M53A100C010BP04	200	100%	5012	1832,40

H=1000 mm ⚠ Die Schubladen H=50 mm verfügen immer über einen flexiblen Auszug

CONFIGURE

SCHRANK MIT 7 SCHUBLADEN 2X75 1X100 3X150 1X200

ART.	Schubladen		RAL	€
	KG			
M53A100C010AWPD	100-75-50	92-96-100%	7035+7016	1784,80
M53A100C010AW08	100-75-50	92-96-100%	7035	1604,00
M53A100C010AW04	100-75-50	92-96-100%	5012	1604,00
M53A100C010BHPD	200	100%	7035+7016	2073,20
M53A100C010BH08	200	100%	7035	1892,40
M53A100C010BH04	200	100%	5012	1892,40

H=1000 mm

CONFIGURE

SCHRANK MIT 8 SCHUBLADEN 1X50 2X75 2X100 2X150 1X200

ART.	Schubladen		RAL	€
	KG			
M53A100C010CUPD	100-75-50	92-96-100%	7035+7016	1928,40
M53A100C010CU08	100-75-50	92-96-100%	7035	1715,20
M53A100C010CU04	100-75-50	92-96-100%	5012	1715,20
M53A100C010CVPD	200	100%	7035+7016	2216,80
M53A100C010CV08	200	100%	7035	2003,60
M53A100C010CV04	200	100%	5012	2003,60

H=1000 mm ⚠ Die Schubladen H=50 mm verfügen immer über einen flexiblen Auszug

INNENABM. B x T | TRAGKRAFT | AUSZUG | RAL 7035 + RAL 7016 | RAL 5012 | RAL 7035

CONFIGURE

SCHRANK MIT 8 SCHUBLADEN 2X75 3X100 3X150

ART.	Schubladen		RAL	€
	KG			
M53A100C010DDPD	100-75-50	92-96-100%	7035+7016	1935,60
M53A100C010DD08	100-75-50	92-96-100%	7035	1726,00
M53A100C010DD04	100-75-50	92-96-100%	5012	1726,00
M53A100C010DEPD	200	100%	7035+7016	2265,20
M53A100C010DE08	200	100%	7035	2055,60
M53A100C010DE04	200	100%	5012	2055,60

H=1000 mm

CONFIGURE

SCHRANK MIT 10 SCHUBLADEN 1X50 2X75 7X100

ART.	Schubladen		RAL	€
	KG			
M53A100C010DFPD	100-75-50	92-96-100%	7035+7016	2230,00
M53A100C010DF08	100-75-50	92-96-100%	7035	1959,20
M53A100C010DF04	100-75-50	92-96-100%	5012	1959,20
M53A100C010DGPD	200	100%	7035+7016	2600,80
M53A100C010DG08	200	100%	7035	2330,00
M53A100C010DG04	200	100%	5012	2330,00

H=1000 mm ! Die Schubladen H=50 mm verfügen immer über einen flexiblen Auszug

CONFIGURE

SCHRANK MIT 9 SCHUBLADEN 2X75 2X100 1X150 3X200 1X300

ART.	Schubladen		RAL	€
	KG			
M53A150C010LXPD	100-75-50	92-96-100%	7035+7016	2310,40
M53A150C010LX08	100-75-50	92-96-100%	7035	2079,60
M53A150C010LX04	100-75-50	92-96-100%	5012	2079,60
M53A150C010LYPD	200	100%	7035+7016	2681,20
M53A150C010LY08	200	100%	7035	2450,40
M53A150C010LY04	200	100%	5012	2450,40

H=1500 mm

CONFIGURE

SCHRANK MIT 9 SCHUBLADEN 2X100 6X150 1X300

ART.	Schubladen		RAL	€
	KG			
M53A150C010FJPD	100-75-50	92-96-100%	7035+7016	2322,00
M53A150C010FJ08	100-75-50	92-96-100%	7035	2092,40
M53A150C010FJ04	100-75-50	92-96-100%	5012	2092,40
M53A150C010FKPD	200	100%	7035+7016	2692,80
M53A150C010FK08	200	100%	7035	2463,20
M53A150C010FK04	200	100%	5012	2463,20

H=1500 mm

SCHRANK MIT 10 SCHUBLADEN 1X50 4X100 1X150 4X200

ART.	Schubladen		RAL	€
	KG			
M53A150C010LZPD	100-75-50	92-96-100%	7035+7016	2469,20
M53A150C010LZ08	100-75-50	92-96-100%	7035	2211,60
M53A150C010LZ04	100-75-50	92-96-100%	5012	2211,60
M53A150C010MAPD	200	100%	7035+7016	2840,00
M53A150C010MA08	200	100%	7035	2582,40
M53A150C010MA04	200	100%	5012	2582,40

H=1500 mm Die Schubladen H=50 mm verfügen immer über einen flexiblen Auszug

CONFIGURE

SCHRANK 2XPF 2XPE

ART.	ausziehbare Böden		RAL	€
	KG			
M53A200C010SVPD	200	100%	7035+7016	1554,40
M53A200C010SV08	200	100%	7035	1499,20
M53A200C010SV04	200	100%	5012	1499,20

H=2000 mm

CONFIGURE

SCHRANK MIT 4 SCHUBLADEN 2XPF 1X150 1X200 1X250 1X300

ART.	Schubladen		RAL	€
	KG			
M53A200C010SXPD	200	100%	7035+7016	2060,00
M53A200C010SX08	200	100%	7035	1960,40
M53A200C010SX04	200	100%	5012	1960,40

H=2000 mm

CONFIGURE

PE: AUSZIEHBARER BODEN
PF: GESCHLITZTER BODEN

INNENABM. B x T | TRAGKRAFT | AUSZUG | RAL 7035 + RAL 7016 | RAL 5012 | RAL 7035

CONFIGURE

SCHRANK MIT 7 SCHUBLADEN 2XPF 1X50 1X75 1X100 1X125 1X150 2X200

ART.	Schubladen		RAL	€
	KG			
M53A200C010SWPD	200	100%	7035+7016	2587,60
M53A200C010SW08	200	100%	7035	2404,40
M53A200C010SW04	200	100%	5012	2404,40

H=2000 mm ! Die Schubladen H=50 mm verfügen immer über einen flexiblen Auszug

CONFIGURE

SCHRANK MIT TÜREN 2XPF 2XPE

ART.	ausziehbare Böden		RAL	€
	KG			
M53A200C010SUPD	100-75-50	92-96-100%	7035+7016	1670,80
M53A200C010SU08	100-75-50	92-96-100%	7035	1670,80
M53A200C010SU04	100-75-50	92-96-100%	5012	1670,80

H=2000 mm

CONFIGURE

SCHRANK MIT TÜREN MIT 7 SCHUBLADEN 3XPR 2X75 1X100 3X150 1X200

ART.	Schubladen		RAL	€
	KG			
M53A200C010FYPD	100-75-50	92-96-100%	7035+7016	2866,00
M53A200C010FY08	100-75-50	92-96-100%	7035	2685,20
M53A200C010FY04	100-75-50	92-96-100%	5012	2685,20
M53A200C010FZPD	200	100%	7035+7016	3154,40
M53A200C010FZ08	200	100%	7035	2973,60
M53A200C010FZ04	200	100%	5012	2973,60

H=2000 mm

CONFIGURE

MASTER

18x27 EH | 27x27 EH | 36x27 EH | 54x27 EH | 27x36 EH | 36x36 EH | 45x36 EH | **54x36 EH** | 64x36 EH | 78x36 EH

1020 mm 726 mm 908x602

SCHRANK MIT TÜREN MIT 3 SCHUBLADEN 2XPR 2X100 1X150 2XPE

ART.	Schubladen / ausziehbare Böden		RAL	€
	KG			
M53A200C010FWPD	100-75-50	92-96-100%	7035+7016	2206,80
M53A200C010FW08	100-75-50	92-96-100%	7035	2206,80
M53A200C010FW04	100-75-50	92-96-100%	5012	2206,80
M53A200C010FXPD	200	100%	7035+7016	2412,80
M53A200C010FX08	200	100%	7035	2412,80
M53A200C010FX04	200	100%	5012	2412,80

H=2000 mm

CONFIGURE

SCHRANK MIT RÄDERN MIT 7 SCHUBLADEN 2X75 3X100 2X150

ART.	Schubladen		RAL	€
	KG			
M53R085C01095PD	100-75-50	92-96-100%	7035+7016	2194,80
M53R085C0109508	100-75-50	92-96-100%	7035	2010,00
M53R085C0109504	100-75-50	92-96-100%	5012	2010,00

CONFIGURE

H=1072 mm

Räder: Elastischer Gummi Ø 160 mm
Tragfähigkeit des Schranks: 900 kg

PE: AUSZIEHBARER BODEN
PR: VERSTELLBARER BODEN
PF: GESCHLITZTER BODEN

INNENABM. B x T | TRAGKRAFT | AUSZUG | RAL 7035 + RAL 7016 | RAL 5012 | RAL 7035

EINTEILUNGSSYSTEME

ART.	geeignet für Schublade H mm	Komponenten	€
FFH50050900	50/300	15 x Querteiler B=36 mm 10 x Querteiler B=47 mm 6 x Querteiler B=73 mm 8 x Trennwände mit 2 Kanälen 8 x Trennwände mit 3 Kanälen 8 x Trennwände mit 4 Kanälen	58,00

ART.	geeignet für Schublade H mm	Komponenten	€
FFH50051900	50/300	30 x Querteiler B=36 mm 10 x Querteiler B=47 mm 8 x Trennwände mit 3 Kanälen 16 x Trennwände mit 4 Kanälen	64,80

ART.	geeignet für Schublade H mm	Komponenten	€
FFH50050800	50	12 x Einsatzkasten 150x75 mm 18 x Einsatzkasten 150x150 mm	52,80
FFH50070800	75		71,20
FFH50100800	100/125		80,00

ART.	geeignet für Schublade H mm	Komponenten	€
FFH50051700	50	20 x Einsatzkasten 75x75 mm 14 x Einsatzkasten 150x75 mm 12 x Einsatzkasten 150x150 mm	58,40
FFH50071700	75		77,20

ART.	geeignet für Schublade H mm	Komponenten	€
FFH50051800	50	24 x Einsatzkasten 150x150 mm	50,80
FFH50071800	75		68,80
FFH50101800	100/125		76,00

ART.	geeignet für Schublade H mm	Komponenten	€
FFH50050700	50	4 x Geschlitzte Längsteiler B=610 mm 2 x Querteiler B=151 mm 3 x Querteiler B=202 mm	30,40
FFH50070700	75		30,40
FFH50100700	100/125		34,40
FFH50150700	150/175		40,00
FFH50200700	200/250		71,20
FFH50300700	300		160,40

MASTER

18x27 EH | 27x27 EH | 36x27 EH | 54x27 EH | 27x36 EH | 36x36 EH | 45x36 EH | **54x36 EH** | 64x36 EH | 78x36 EH

1020 mm 726 mm 908x602

EINTEILUNGSSYSTEME

ART.	geeignet für Schublade H mm	Komponenten	€
FFH50051000	50	2 x Geschlitzte Längsteiler B=610 mm 2 x Querteiler B=304 mm	20,00
FFH50071000	75		20,00
FFH50101000	100/125		21,20
FFH50151000	150/175		23,20
FFH50201000	200/250		35,60
FFH50301000	300		84,80

ART.	geeignet für Schublade H mm	Komponenten	€
FFH50051300	50	5 x Geschlitzte Längsteiler B=610 mm 12 x Querteiler B=151 mm	39,60
FFH50071300	75		32,00
FFH50101300	100/125		40,00
FFH50151300	150/175		58,00
FFH50201300	200/250		100,40
FFH50301300	300		215,60

ART.	geeignet für Schublade H mm	Komponenten	€
FFH50051500	50	7 x Geschlitzte Längsteiler B=610 mm 12 x Querteiler B=100 mm 2 x Querteiler B=151 mm	47,60
FFH50071500	75		40,40
FFH50101500	100/125		51,20

CONFIGURE

SCHRANK MIT 7 SCHUBLADEN 2X75 2X100 1X150 2X200

ART.	Schubladen		RAL	€
	KG			
M63A100C010DYPD	100-75-50	92-96-100%	7035+7016	2059,60
M63A100C010DY08	100-75-50	92-96-100%	7035	2001,20
M63A100C010DY04	100-75-50	92-96-100%	5012	2001,20
M63A100C010DZPD	200	100%	7035+7016	2348,00
M63A100C010DZ08	200	100%	7035	2289,60
M63A100C010DZ04	200	100%	5012	2289,60

H=1000 mm

CONFIGURE

SCHRANK MIT 8 SCHUBLADEN 2X75 4X100 1X150 1X200

ART.	Schubladen		RAL	€
	KG			
M63A100C010CNPD	100-75-50	92-96-100%	7035+7016	2227,60
M63A100C010CN08	100-75-50	92-96-100%	7035	2166,80
M63A100C010CN04	100-75-50	92-96-100%	5012	2166,80
M63A100C010CPPD	200	100%	7035+7016	2557,20
M63A100C010CP08	200	100%	7035	2496,40
M63A100C010CP04	200	100%	5012	2496,40

H=1000 mm

CONFIGURE

SCHRANK MIT 8 SCHUBLADEN 2X75 3X100 3X150

ART.	Schubladen		RAL	€
	KG			
M63A100C010DDPD	100-75-50	92-96-100%	7035+7016	2224,80
M63A100C010DD08	100-75-50	92-96-100%	7035	2156,40
M63A100C010DD04	100-75-50	92-96-100%	5012	2156,40
M63A100C010DEPD	200	100%	7035+7016	2554,40
M63A100C010DE08	200	100%	7035	2486,00
M63A100C010DE04	200	100%	5012	2486,00

H=1000 mm

CONFIGURE

SCHRANK MIT 10 SCHUBLADEN 2X150 1X125 1X75 2X100 2X150 2X200

ART.	Schubladen		RAL	€
	KG			
M63A150C010MCPD	200	100%	7035+7016	3320,40
M63A150C010MC08	200	100%	7035	3216,00
M63A150C010MC04	200	100%	5012	3216,00

H=1500 mm

MASTER

18x27 EH	27x27 EH	36x27 EH	54x27 EH	27x36 EH	36x36 EH	45x36 EH	54x36 EH	64x36 EH	78x36 EH

1190 mm 726 mm 1078x602

CONFIGURE

SCHRANK MIT 11 SCHUBLADEN 1X150 1X125 1X75 4X100 3X150 1X200

ART.	Schubladen		RAL	€
	KG			
M63A150C010MEPD	200	100%	7035+7016	3529,60
M63A150C010ME08	200	100%	7035	3422,80
M63A150C010ME04	200	100%	5012	3422,80

H=1500 mm

CONFIGURE

SCHRANK MIT 7 SCHUBLADEN 2XPR 2X75 1X100 3X150 1X200

ART.	Schubladen		RAL	€
	KG			
M63A200C010FTPD	200	100%	7035+7016	3094,00
M63A200C010FT08	200	100%	7035	3028,40
M63A200C010FT04	200	100%	5012	3028,40

H=2000 mm

CONFIGURE

SCHRANK MIT TÜREN MIT 7 SCHUBLADEN 3XPR 2X75 1X100 3X150 1X200

ART.	Schubladen		RAL	€
	KG			
M63A200C010FZPD	200	100%	7035+7016	3664,40
M63A200C010FZ08	200	100%	7035	3598,40
M63A200C010FZ04	200	100%	5012	3598,40

H=2000 mm

PR: VERSTELLBARER BODEN | INNENABM. B x T | TRAGKRAFT | AUSZUG | RAL 7035 + RAL 7016 | RAL 5012 | RAL 7035

EINTEILUNGSSYSTEME

ART.	geeignet für Schublade H mm	Komponenten	€
FFH60070200	75	4 x Geschlitzte Längsteiler B=610 mm 3 x Querteiler B=151 mm 3 x Querteiler B=168 mm 9 x Querteiler B=253 mm	37,60
FFH60100200	100/125		44,80
FFH60150200	150/175		64,80
FFH60200200	200/250		92,00

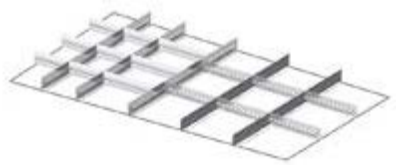

ART.	geeignet für Schublade H mm	Komponenten	€
FFH60070500	75	5 x Geschlitzte Längsteiler B=610 mm 6 x Querteiler B=134 mm 9 x Querteiler B=202 mm	38,40
FFH60100500	100/125		46,40
FFH60150500	150/175		67,20

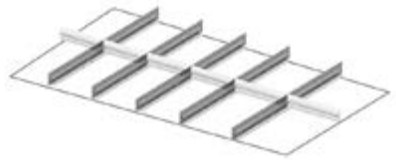

ART.	geeignet für Schublade H mm	Komponenten	€
FFH60070800	75	5 x Geschlitzte Längsteiler B=610 mm 2 x Querteiler B=151 mm 1 x Querteiler B=168 mm 3 x Querteiler B=202 mm	27,60
FFH60100800	100/125		35,20
FFH60150800	150/175		50,00
FFH60200800	200/250		76,40
FFH60300800	300		171,20

ART.	geeignet für Schublade H mm	Komponenten	€
FFH60071100	75	6 x Geschlitzte Längsteiler B=610 mm 6 x Querteiler B=151 mm 1 x Querteiler B=168 mm	32,00
FFH60101100	100/125		40,80
FFH60151100	150/175		57,60
FFH60201100	200/250		88,40
FFH60301100	300		200,80

MASTER

18x27 EH	27x27 EH	36x27 EH	54x27 EH	27x36 EH	36x36 EH	45x36 EH	54x36 EH	64x36 EH	78x36 EH

1190 mm 726 mm

1078x602

CONFIGURE

SCHRANK MIT 5 SCHUBLADEN 2X100 2X200 1X300

ART.	Schubladen		RAL	€
	KG			
M73A100C010EAPD	100-75-50	92-96-100%	7035+7016	2024,40
M73A100C010EA08	100-75-50	92-96-100%	7035	1906,80
M73A100C010EA04	100-75-50	92-96-100%	5012	1906,80
M73A100C010EBPD	200	100%	7035+7016	2230,40
M73A100C010EB08	200	100%	7035	2112,80
M73A100C010EB04	200	100%	5012	2112,80

H=1000 mm

CONFIGURE

SCHRANK MIT 7 SCHUBLADEN 2X75 2X100 1X150 2X200

ART.	Schubladen		RAL	€
	KG			
M73A100C010DYPD	100-75-50	92-96-100%	7035+7016	2375,60
M73A100C010DY08	100-75-50	92-96-100%	7035	2206,00
M73A100C010DY04	100-75-50	92-96-100%	5012	2206,00
M73A100C010DZPD	200	100%	7035+7016	2664,00
M73A100C010DZ08	200	100%	7035	2494,40
M73A100C010DZ04	200	100%	5012	2494,40

H=1000 mm

CONFIGURE

SCHRANK MIT 8 SCHUBLADEN 2X75 4X100 1X150 1X200

ART.	Schubladen		RAL	€
	KG			
M73A100C010CNPD	100-75-50	92-96-100%	7035+7016	2594,80
M73A100C010CN08	100-75-50	92-96-100%	7035	2380,00
M73A100C010CN04	100-75-50	92-96-100%	5012	2380,00
M73A100C010CPPD	200	100%	7035+7016	2924,40
M73A100C010CP08	200	100%	7035	2709,60
M73A100C010CP04	200	100%	5012	2709,60

H=1000 mm

CONFIGURE

SCHRANK MIT 10 SCHUBLADEN 2X150 1X125 1X75 2X100 2X150 2X200

ART.	Schubladen		RAL	€
	KG			
M73A150C010MCPD	200	100%	7035+7016	3683,20
M73A150C010MC08	200	100%	7035	3451,60
M73A150C010MC04	200	100%	5012	3451,60

H=1500 mm

CONFIGURE

SCHRANK MIT 11 SCHUBLADEN 1X150 1X125 1X75 4X100 3X150 1X200

ART.	Schubladen		RAL	€
	KG			
M73A150C010MEPD	200	100%	7035+7016	3943,60
M73A150C010ME08	200	100%	7035	3667,20
M73A150C010ME04	200	100%	5012	3667,20

H=1500 mm

CONFIGURE

SCHRANK MIT 7 SCHUBLADEN 2XPR 2X75 1X100 3X150 1X200

ART.	Schubladen		RAL	€
	KG			
M73A200C010FTPD	200	100%	7035+7016	3365,60
M73A200C010FT08	200	100%	7035	3207,60
M73A200C010FT04	200	100%	5012	3207,60

H=2000 mm

CONFIGURE

SCHRANK MIT TÜREN MIT 7 SCHUBLADEN 3XPR 2X75 1X100 3X150 1X200

ART.	Schubladen		RAL	€
	KG			
M73A200C010FZPD	200	100%	7035+7016	3958,40
M73A200C010FZ08	200	100%	7035	3800,40
M73A200C010FZ04	200	100%	5012	3800,40

H=2000 mm

PR: VERSTELLBARER BODEN | INNENABM. B x T | TRAGKRAFT | AUSZUG | RAL 7035 + RAL 7016 | RAL 5012 | RAL 7035

EINTEILUNGSSYSTEME

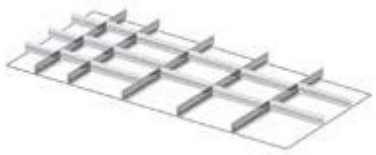

ART.	geeignet für Schublade H mm	Komponenten	€
FFH70070200	75	5 x Geschlitzte Längsteiler B=610 mm 6 x Querteiler B=151 mm 9 x Querteiler B=253 mm	40,80
FFH70100200	100/125		48,80
FFH70150200	150/175		70,40
FFH70200200	200/250		103,60

ART.	geeignet für Schublade H mm	Komponenten	€
FFH70070300	75	6 x Geschlitzte Längsteiler B=610 mm 3 x Querteiler B=134 mm 3 x Querteiler B=168 mm 14 x Querteiler B=202 mm	48,40
FFH70100300	100/125		58,80
FFH70150300	150/175		85,60

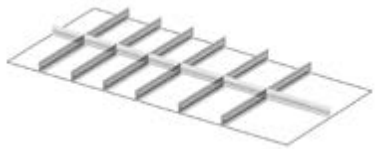

ART.	geeignet für Schublade H mm	Komponenten	€
FFH70070700	75	6 x Geschlitzte Längsteiler B=610 mm 4 x Querteiler B=151 mm 2 x Querteiler B=202 mm 1 x Querteiler B=304 mm	33,20
FFH70100700	100/125		41,60
FFH70150700	150/175		59,20
FFH70200700	200/250		91,60
FFH70300700	300		206,40

ART.	geeignet für Schublade H mm	Komponenten	€
FFH70070800	75	5 x Geschlitzte Längsteiler B=610 mm 2 x Querteiler B=151 mm 2 x Querteiler B=202 mm 2 x Querteiler B=304 mm	29,20
FFH70100800	100/125		36,40
FFH70150800	150/175		51,60
FFH70200800	200/250		78,80
FFH70300800	300		177,60

MASTER

18x27 EH	27x27 EH	36x27 EH	54x27 EH	27x36 EH	36x36 EH	45x36 EH	54x36 EH	64x36 EH	78x36 EH

1428 mm 726 mm

1316x602

MASTER

ZUBEHÖRE

ARBEITSPLATTE AUS ROSTFREIEM STAHL

ART.	geeignet für Schrank EH	B mm	T mm	H mm	€
M12T030MDNX710A	18x27	408	573	31	182,00
M22T030MDNX710A	27x27	561	573	31	208,40
M32T030MDNX710A	36x27	714	573	31	236,40
M52T030MDNX710A	54x27	1020	573	31	294,40
M23T030MDNX710A	27x36	561	726	31	237,20
M33T030MDNX710A	36x36	714	726	31	271,60
M43T030MDNX710A	45x36	867	726	31	309,60
M53T030MDNX710A	54x36	1020	726	31	340,40
M63T030MDNX710A	64x36	1190	726	31	380,00
M73T030MDNX710A	78x36	1428	726	31	434,40

ARBEITSPLATTE AUS GUMMIERTEM STAHL

ART.	geeignet für Schrank EH	B mm	T mm	H mm	Farbe	€
M12T030MDGM7107	18x27	408	573	32	Schwarz	168,80
M22T030MDGM7107	27x27	561	573	32	Schwarz	196,40
M32T030MDGM7107	36x27	714	573	32	Schwarz	206,80
M52T030MDGM7107	54x27	1020	573	32	Schwarz	287,20
M23T030MDGM7107	27x36	561	726	32	Schwarz	208,00
M33T030MDGM7107	36x36	714	726	32	Schwarz	218,80
M43T030MDGM7107	45x36	867	726	32	Schwarz	255,60
M53T030MDGM7107	54x36	1020	726	32	Schwarz	302,40
M63T030MDGM7107	64x36	1190	726	32	Schwarz	317,60
M73T030MDGM7107	78x36	1428	726	32	Schwarz	339,20

ARBEITSPLATTE AUS MULTIPLEX

ART.	geeignet für Schrank EH	B mm	T mm	H mm	€
M12T030MU000100	18x27	408	573	30	102,00
M22T030MU000100	27x27	561	573	30	115,60
M32T030MU000100	36x27	714	573	30	120,80
M52T030MU000100	54x27	1020	573	30	147,60
M23T030MU000100	27x36	561	726	30	130,00
M33T030MU000100	36x36	714	726	30	137,60
M43T030MU000100	45x36	867	726	30	166,40
M53T030MU000100	54x36	1020	726	30	165,20
M63T030MU000100	64x36	1190	726	30	188,40
M73T030MU000100	78x36	1428	726	30	210,00

MASTER

ZUBEHÖRE

ABDECKPLATTE MIT 3 KANTEN MIT PVC-ÜBERZUG

ART.	geeignet für Schrank EH	B mm	T mm	H mm	Farbe	€
M12T023AG003107	18x27	409	576	23	Schwarz	68,80
M22T023AG003107	27x27	562	576	23	Schwarz	76,40
M32T023AG003107	36x27	715	576	23	Schwarz	82,00
M52T023AG003107	54x27	1021	576	23	Schwarz	109,20
M23T023AG003107	27x36	562	729	23	Schwarz	82,00
M33T023AG003107	36x36	715	729	23	Schwarz	114,80
M43T023AG003107	45x36	868	729	23	Schwarz	123,60
M53T023AG003107	54x36	1021	729	23	Schwarz	118,00
M63T023AG003107	64x36	1191	729	23	Schwarz	126,80
M73T023AG003107	78x36	1429	729	23	Schwarz	126,80

ERHÖHUNGSSOCKEL H=50 mm

ART.	geeignet für Schrank EH	B mm	T mm	H mm	RAL	€
M12Z05000000008	18x27	406	572	50	7035	77,60
M12Z05000000004	18x27	406	572	50	5012	77,60
M22Z05000000008	27x27	559	572	50	7035	81,60
M22Z05000000004	27x27	559	572	50	5012	81,60
M32Z05000000008	36x27	712	572	50	7035	83,20
M32Z05000000004	36x27	712	572	50	5012	83,20
M52Z05000000008	54x27	1018	572	50	7035	90,80
M52Z05000000004	54x27	1018	572	50	5012	90,80
M23Z05000000008	27x36	559	725	50	7035	78,80
M23Z05000000004	27x36	559	725	50	5012	78,80
M33Z05000000008	36x36	712	725	50	7035	85,60
M33Z05000000004	36x36	712	725	50	5012	85,60
M43Z05000000008	45x36	865	725	50	7035	90,40
M43Z05000000004	45x36	865	725	50	5012	90,40
M53Z05000000008	54x36	1018	725	50	7035	87,60
M53Z05000000004	54x36	1018	725	50	5012	87,60
M63Z05000000008	64x36	1188	725	50	7035	98,80
M63Z05000000004	64x36	1188	725	50	5012	98,80
M73Z05000000008	78x36	1426	725	50	7035	101,20
M73Z05000000004	78x36	1426	725	50	5012	101,20

RAL 5012 RAL 7035

MASTER

ZUBEHÖRE

ERHÖHUNGSSOCKEL H=100 mm

ART.	geeignet für Schrank EH	B mm	T mm	H mm	RAL	€
M12Z10000000008	18x27	406	572	100	7035	81,60
M12Z10000000004	18x27	406	572	100	5012	81,60
M22Z10000000008	27x27	559	572	100	7035	84,40
M22Z10000000004	27x27	559	572	100	5012	84,40
M32Z10000000008	36x27	712	572	100	7035	90,80
M32Z10000000004	36x27	712	572	100	5012	90,80
M52Z10000000008	54x27	1018	572	100	7035	98,80
M52Z10000000004	54x27	1018	572	100	5012	98,80
M23Z10000000008	27x36	559	725	100	7035	87,60
M23Z10000000004	27x36	559	725	100	5012	87,60
M33Z10000000008	36x36	712	725	100	7035	92,00
M33Z10000000004	36x36	712	725	100	5012	92,00
M43Z10000000008	45x36	865	725	100	7035	99,20
M43Z10000000004	45x36	865	725	100	5012	99,20
M53Z10000000008	54x36	1018	725	100	7035	102,00
M53Z10000000004	54x36	1018	725	100	5012	102,00
M63Z10000000008	64x36	1188	725	100	7035	108,40
M63Z10000000004	64x36	1188	725	100	5012	108,40
M73Z10000000008	78x36	1426	725	100	7035	114,00
M73Z10000000004	78x36	1426	725	100	5012	114,00

MASTER

ZUBEHÖRE

SOCKEL FÜR GABELSTAPLER UND HUBWAGEN

ART.	geeignet für Schrank EH	B mm	T mm	H mm	RAL	€
M32Z10010000007	36x27	712	569	100	9005	118,80
M23Z10010000007	27x36	559	722	100	9005	126,00
M33Z10010000007	36x36	712	722	100	9005	128,40
M43Z10010000007	45x36	865	722	100	9005	160,00

SOCKELVERSCHLUSS

ART.	geeignet für Schrank B EH	B mm	T mm	H mm	RAL	€
M20Z10011000007	27	555	46	95	9005	41,20
M30Z10011000007	36	708	46	95	9005	26,40
M40Z10011000007	45	861	46	95	9005	41,60

PAAR SOCKEL FÜR GABELSTAPLER UND HUBWAGEN

ART.	geeignet für Schrank EH	B mm	T mm	H mm	RAL	€
M02Z10020000007	54x27	200	569	100	9005	91,60
M03Z10020000007	54x36 64x36 78x36	200	722	100	9005	102,00

SOCKELVERSCHLUSS

ART.	geeignet für Schrank B EH	B mm	T mm	H mm	RAL	€
M50Z10021000007	54	1014	46	95	9005	38,40
M60Z10021000007	64	1184	46	95	9005	43,20
M70Z10021000007	78	1422	46	95	9005	47,20

RAL 5012 RAL 7035 RAL 9005

MASTER CS

PC-ARBEITSPLATZ
PRO+ SERIE

STANDARD CS

PC-ARBEITSPLATZ
PRO SERIE

Die PC-Schränke der Serie Master CS und Standard CS werden als **Arbeitsplätze** in Abteilungen, Produktionsbereichen und Magazinen eingesetzt. Die widerstandsfähige Struktur aus Metall schützt in der Tat **Computer und Hardware** vor Schmutz und möglichen Stößen und besitzt Öffnungen für Netzkabel, für das elektrische Kabel und eine Lufteintrittsöffnung mit Staubfilter. **Standard CS** ist eine **Monoblock-Lösung** mit Fach für Monitor, Schublade und unterem Fach mit Flügeltüren und Böden. **Master CS** hingegen ist **modular** und weist einen unteren Schrank mit Flügeltüren mit Schublade und Böden auf, während der untere Teil frei gelassen oder mit einem Schrank mit Türe aus Polycarbonat ausgestattet werden kann.

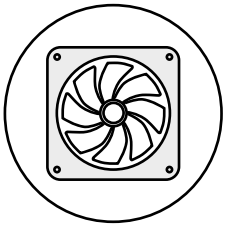

ZWANGSBELÜFTUNG

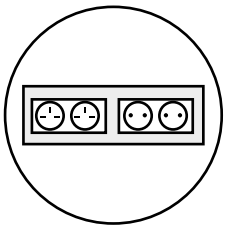

ELEKTRISCHE ANLAGE MIT STECKDOSEN DE CH GB FR

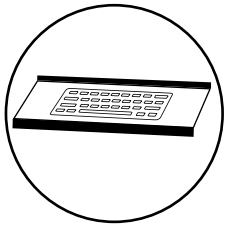

AUSZIEHBARE TASTATURABLAGE

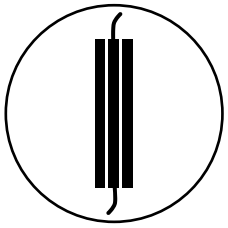

KABELFÜHRUNGS-KANAL

COMPUTER-SCHRÄNKE

MASTER CS

1. Tür mit Sicherheitsschloss und Polycarbonatglas.
   Nutzmaß: 655x215x465 mm H
2. Möglichkeit, Bildschirme bis zu 21" einzufügen.
   Innenmaße des oberen Fachs: 710x215x530 mm H
3. Ausziehbare Schublade mit Tastaturablage und 2 Verriegelungspositionen, wenn geöffnet, rückwärtiger Stauraum.
   Nutzmaß: 655x465 mm H
4. Fach mit der Möglichkeit zum Einschieben von Ausziehböden und höhenverstellbaren Böden, zur Unterbringung von Hardware-Systemen und Druckern.
   Nutzbare Einschubbreite: 663 mm. Nutzbare Höhe: 754 mm
5. Bohrung für Netzkabel und Kabeldurchlass für Elektroanlage
6. Lufteintrittsöffnung mit Staubfilter
7. Elektroanlage mit 4 Schuko-Steckdosen
8. Kabelkanal mit 4 Bahnen
9. Kühlgebläse mit Staubfilter
10. Ausziehbarer Boden.
    Abmessungen: 602x449 mm
11. Verstellbarer Boden.
    Abmessungen 663x560x52 mm H

Der Schrank kann ohne das obere Modul erworben werden. Hervorragend geeignet für Laptops und Touchscreens.

STANDARD CS

12. Tür mit Sicherheitsschloss und Polycarbonatglas.
    Nutzmaß: 661x525 mm H
13. Möglichkeit, Bildschirme bis zu 21" einzufügen.
    Innenmaße des oberen Fachs: 690x600x580 mm H
14. Tastaturablage.
    Nutzmaß: 620x510 mm H
15. Unteres Fach mit der Möglichkeit zum Einschieben von Ausziehböden und höhenverstellbaren Böden, zur Unterbringung von Hardware-Systemen und Druckern.
    Innenmaße: 690x600x720 mm H
16. Bohrung für Netzkabel und Kabeldurchlass für Elektroanlage
17. Lufteintrittsöffnung mit Staubfilter
18. Elektroanlage mit 4 Schuko-Steckdosen
19. Kabelkanal mit 4 Bahnen
20. Kühlgebläse mit Staubfilter
21. Ausziehbarer Boden.
    Abmessungen: 650x582x36 mm H
22. Verstellbarer Boden.
    Abmessungen 688x591x38 mm H

MASTER CS

PC-ARBEITSPLATZ

CONFIGURE

PATENTED*

COMPUTERSCHRANK MIT ROLLEN

ART.	B mm	T mm	H mm	KG Set Rollen	RAL	€
MASTERCS01	792	617	1731	450	7035	1825,60

Bestehend aus:

Anz.	Beschreibung
1	Unterer Schrank mit 1 Schublade
1	Oberer Schrank mit Tür aus Polycarbonat
1	Röhrengriff
1	Flexibler Auszugsboden mit Griff Dark Grey
1	Steckdosenhalterung
1	Steckdosenleiste für 4 Schukostecker
1	Anschlusskabel Wieland Schuko/FR
1	Ventilator 230 V, mit Schukostecker ohne Gitter
1	Set Nylonrollen Ø 100 mm

OBERER SCHRANK MIT TÜR AUS POLYCARBONAT

ART.	B mm	T mm	H mm	RAL	€
FAS1450C01008	714	247	650	7035	382,00

Für Bildschirmgröße bis 24"

OBERER SCHRANK MIT ROLLLADEN

ART.	B mm	T mm	H mm	RAL	€
FAS1450C02008	714	247	650	7035	424,40

Für Bildschirmgröße bis 24"

CONFIGURE

PATENTED*

Auszugschublade mit Tastaturfläche

UNTERER SCHRANK MIT 1 SCHUBLADE

ART.	B mm	T mm	H mm	KG	Anz. Schubladen	Anz. Auszugschublade mit Tastaturfläche	Anz. verstellbare Böden	RAL	€
FAS1400C00508	714	598	950	200	1	1	1	7035	1116,00

MASTER CS

KOMPONENTEN

ROLLENSET

ART.	Ø mm	KG	KG	H mm	Material				€
FKRU1252101	125	100	300	155	Synthetischer, abriebfester Gummi	-	2	2	71,20
FKRV1001107	100	150	450	128	Nylon	1	1	2	61,60

LENKROLLE LENKROLLE MIT BREMSE BOCKROLLE

FLEXIBLER AUSZUGSBODEN MIT GRIFF DARK GREY 36X27 EH

ART.	Nutzmaß		RAL	€
	B mm	T mm		
M32C05701101F39	602	449	7016	132,80

VERSTELLBARER BODEN MIT HALTERUNGEN 36X27 EH

ART.	B mm	T mm	H mm	RAL	€
M32PR2500001139	663	560	52	7016	78,80

RÖHRENGRIFF

ART.	B mm	T mm	H mm	RAL	€
M02R00000000007	484	80	46	9005	19,20

VENTILATOR 230 V, MIT SCHUKOSTECKER OHNE GITTER

ART.	B mm	T mm	H mm	Farbe	€
FAS32200100	125	44	125	Schwarz	41,20

ABDECKPLATTE MIT 3 KANTEN MIT PVC-ÜBERZUG MIT KABELDURCHFÜHRUNG 36X27 EH

ART.	B mm	T mm	H mm	Farbe	€
M32T023AG007107	715	576	31	Schwarz	82,40

STECKDOSENHALTERUNG

ART.	B mm	T mm	H mm	Endbearbeitung	€
FAS30210099	542	10	77	Verzinkt	12,80

BEISPIEL ANORDNUNG DER STECKDOSENLEISTEN AUF STECKDOSENHALTERUNG

Mit 4-fach-Steckdosenleiste

Mit 2-fach-Steckdosenleiste + 4-fach-Steckdosenleiste

Fehlerstrom-Leitungsschutzschalter + 4-fach-Steckdosenleiste

IRONTEAM

siehe S. 196

FBLET012007

FBLET004007

FBLET005007

FBLET016007

KG TRAGKRAFT RAL 7016 RAL 7035 RAL 9005 VERZINKT

STANDARD CS

PC-ARBEITSPLATZ

CONFIGURE

PATENTED*

COMPUTERSCHRANK MIT ROLLEN

ART.	B mm	T mm	H mm	KG Set Rollen	RAL	€
STANDARDCS01	807	654	1688	450	7035	1224,80

Bestehend aus:

Anz.	Beschreibung
1	Computerschrank
1	Röhrengriff
1	Steckdosenhalterung
1	Auszugsboden mit Einfachauszug
1	Steckdosenleiste für 4 Schukostecker
1	Anschlusskabel Wieland Schuko/FR
1	Ventilator 230 V, mit Schukostecker ohne Gitter
1	Set Nylonrollen Ø 100 mm

CONFIGURE

COMPUTERSCHRANK

ART.	B mm	T mm	H mm	KG	Anz. Auszugschublade mit Tastaturfläche	Anz. verstellbare Böden	RAL	€
FAS1600C00208	717	635	1560	400	1	2	7035	933,60
FAS1600C00204	717	635	1560	400	1	2	5012	933,60

STANDARD CS

KOMPONENTEN

ROLLENSET

ART.	Ø mm	KG	KG	H mm	Material				€
FKRU1252101	125	100	300	155	Synthetischer, abriebfester Gummi	-	2	2	71,20
FKRV1001107	100	150	450	128	Nylon	1	1	2	61,60

LENKROLLE LENKROLLE MIT BREMSE BOCKROLLE

AUSZUGSBODEN MIT EINFACHAUSZUG

ART.	B mm	T mm	H mm	RAL	€
FAS2360S039	650	582	36	7016	94,40

VERSTELLBARER BODEN MIT HAKEN

ART.	B mm	T mm	H mm	RAL	€
FAS2040S139	688	591	38	7016	74,80

RÖHRENGRIFF

ART.	B mm	T mm	H mm	RAL	€
FCL09950007	502	80	46	9005	21,20

VENTILATOR 230 V, MIT SCHUKOSTECKER OHNE GITTER

ART.	B mm	T mm	H mm	Farbe	€
FAS32200100	125	44	125	Schwarz	41,20

SOCKELPAAR

ART.	B mm	T mm	H mm	RAL	€
FRR16250007	59	608	100	9005	60,80

STECKDOSENHALTERUNG

ART.	B mm	T mm	H mm	Endbearbeitung	€
FAS30210099	542	10	77	Verzinkt	12,80

BEISPIEL ANORDNUNG DER STECKDOSENLEISTEN AUF STECKDOSENHALTERUNG

Mit 4-fach-Steckdosenleiste

Mit 2-fach-Steckdosenleiste + 4-fach-Steckdosenleiste

Fehlerstrom-Leitungsschutzschalter + 4-fach-Steckdosenleiste

IRONTEAM

siehe S. 196

FBLET012007

FBLET004007

FBLET005007

FBLET016007

KG TRAGKRAFT RAL 5012 RAL 7016 RAL 7035 RAL 9005 VERZINKT

PERFOM

SCHRÄNKE MIT FLÜGELTÜREN
PRO SERIE

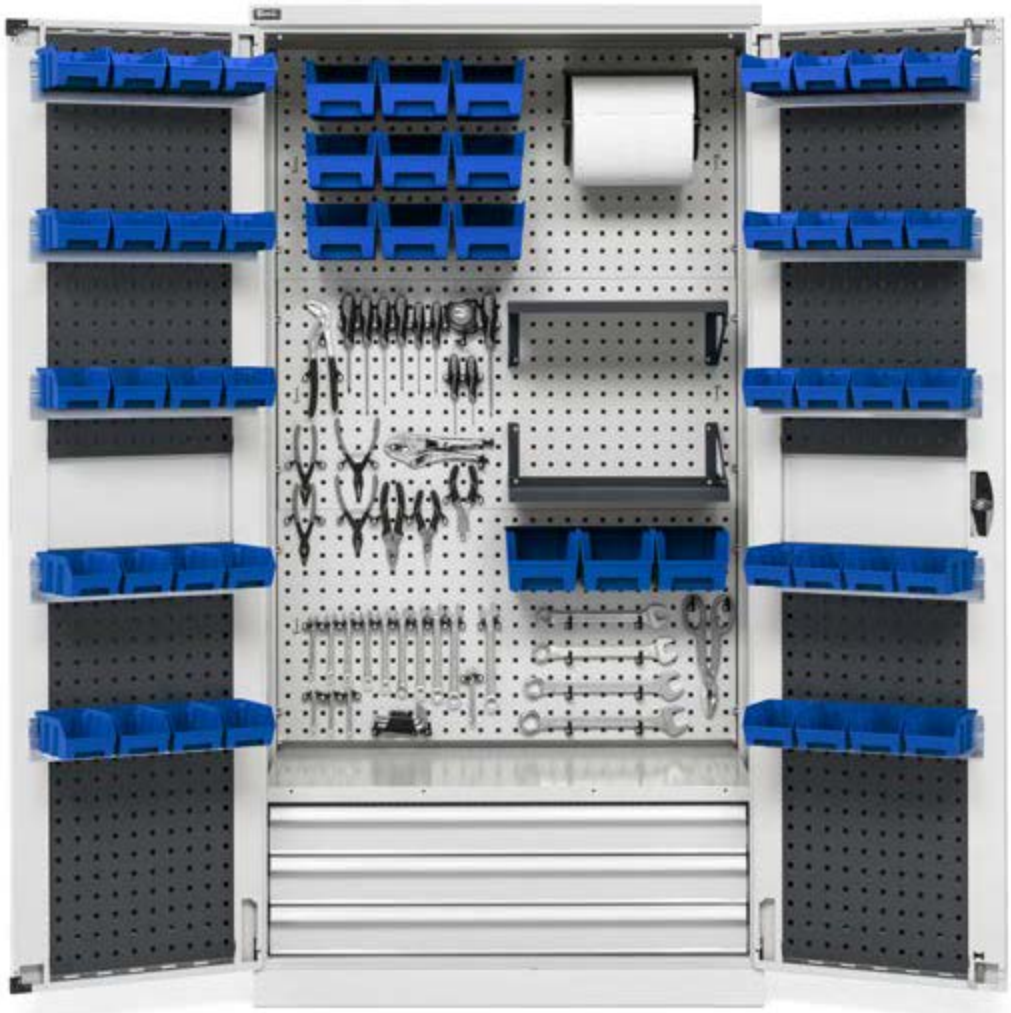

Die Flügeltürschränke Perfom sind **Multifunktionslösungen**, die sich leicht an vielfache Umgebungen und verschiedene Zwecke anpassen. In der Tat ist es dank der **breiten Palette von Komponenten** wie geschlitzte Böden, Lochwände, Schubladen, Kabelrinnen und dichten Wannen möglich, Perfom in Werkzeugschränke für die Umwelt und das Aufladen zu verwandeln. Sie sind in **drei verschiedenen Breiten** (512, 1023 oder 1193 mm) und **zwei Höhen** (1000 oder 2000 mm) verfügbar, alle mit **Tiefe 555 mm**. In Abhängigkeit des gewählten Modells ist es möglich, sich für **glatte, geschlitzte oder geschlitzte Türen mit Polycarbonateinsätzen** zu entscheiden.

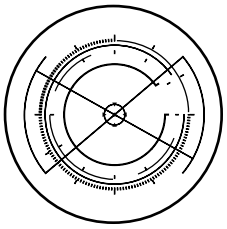

KONFIGURIERBAR

TRAGKRAFT 800/1200 KG

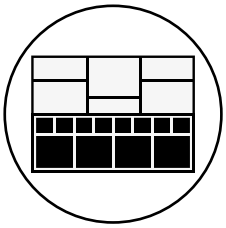

EINTEILUNGS-SYSTEME

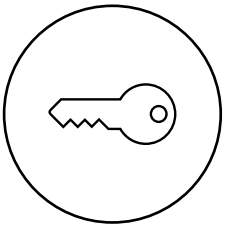

SCHLOSS MIT SCHLÜSSEL

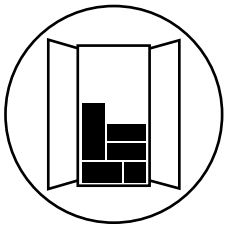

MONTIERTER SCHRANK + VERPACKTES ZUBEHÖR IM SCHRANKINNEREN

PERFOM

24x27 EH	54x27 EH	64x27 EH
1193 mm 555 mm		1078x449

CONFIGURE

ART.	B mm	T mm	H mm	KG	RAL	€
PERFOM15001	1193	555	1000	800	7035+7016	647,60
PERFOM15002	1193	555	1000	800	7035	647,60
PERFOM15003	1193	555	1000	800	5012	647,60

Bestehend aus:

Anz.	Beschreibung
1	Schrank mit Flügeltüren
1	Set mit 2 geschlitzten Böden

CONFIGURE

ART.	B mm	T mm	H mm	KG	RAL	€
PERFOM15004	1193	555	1000	800	7035+7016	817,20
PERFOM15005	1193	555	1000	800	7035	817,20
PERFOM15006	1193	555	1000	800	5012	817,20

Bestehend aus:

Anz.	Beschreibung
1	Schrank mit Flügeltüren
1	Schublade mit teleskopischem Auszug H=100 mm
1	Set mit 2 geschlitzten Böden

CONFIGURE

ART.	B mm	T mm	H mm	KG	RAL	€
PERFOM15007	1193	555	1000	800	7035+7016	986,80
PERFOM15008	1193	555	1000	800	7035	986,80
PERFOM15009	1193	555	1000	800	5012	986,80

Bestehend aus:

Anz.	Beschreibung
1	Schrank mit Flügeltüren
2	Schublade mit teleskopischem Auszug H=100 mm
1	Set mit 2 geschlitzten Böden

CONFIGURE

ART.	B mm	T mm	H mm	KG	RAL	€
PERFOM15010	1193	555	1000	800	7035+7016	1118,00
PERFOM15011	1193	555	1000	800	7035	1118,00
PERFOM15012	1193	555	1000	800	5012	1118,00

Bestehend aus:

Anz.	Beschreibung
1	Schrank mit Flügeltüren
3	Schublade mit teleskopischem Auszug H=100 mm
1	Geschlitzter Boden

TRAGKRAFT | RAL 7035 + RAL 7016 | RAL 5012 | RAL 7035

PERFOM

24x27 EH	54x27 EH	64x27 EH
1193 mm 555 mm		1078x449

CONFIGURE

ART.	B mm	T mm	H mm	KG	RAL	€
PERFOM17001	1193	555	2000	1200	7035+7016	842,00
PERFOM17002	1193	555	2000	1200	7035	842,00
PERFOM17003	1193	555	2000	1200	5012	842,00

Bestehend aus:

Anz.	Beschreibung
1	Schrank mit Flügeltüren
2	Set mit 2 geschlitzten Böden

CONFIGURE

ART.	B mm	T mm	H mm	KG	RAL	€
PERFOM17004	1193	555	2000	1200	7035+7016	1350,80
PERFOM17005	1193	555	2000	1200	7035	1350,80
PERFOM17006	1193	555	2000	1200	5012	1350,80

Bestehend aus:

Anz.	Beschreibung
1	Schrank mit Flügeltüren
3	Schublade mit teleskopischem Auszug H=100 mm
2	Set mit 2 geschlitzten Böden

CONFIGURE

ART.	B mm	T mm	H mm	KG	RAL	€
PERFOM17007	1193	555	2000	1200	7035+7016	2289,60
PERFOM17008	1193	555	2000	1200	7035	2289,60
PERFOM17009	1193	555	2000	1200	5012	2289,60

Bestehend aus:

Anz.	Beschreibung
1	Schrank mit Flügeltüren
9	Schublade mit teleskopischem Auszug H=100 mm
1	Set mit 2 geschlitzten Böden

PERFOM

24x27 EH	54x27 EH	64x27 EH
512 mm 555 mm		398x449

CONFIGURE

ART.	B mm	T mm	H mm	KG	RAL	€
PERFOM11001	512	555	1000	800	7035+7016	363,60
FAA1120C00108	512	555	1000	800	7035	363,20
FAA1120C00104	512	555	1000	800	5012	363,20

Bestehend aus:

Anz.	Beschreibung
1	Schrank mit Flügeltüren
1	Set mit 2 geschlitzten Böden

CONFIGURE

ART.	B mm	T mm	H mm	KG	RAL	€
PERFOM11004	512	555	1000	800	7035+7016	446,00
PERFOM11005	512	555	1000	800	7035	446,00
PERFOM11006	512	555	1000	800	5012	446,00

Bestehend aus:

Anz.	Beschreibung
1	Schrank mit Flügeltüren
1	Schublade mit einfachem Auszug H=100 mm
1	Set mit 2 geschlitzten Böden

CONFIGURE

ART.	B mm	T mm	H mm	KG	RAL	€
PERFOM11010	512	555	1000	800	1004	454,40
PERFOM11011	512	555	1000	800	7035+7016	454,40
PERFOM11012	512	555	1000	800	7035	454,40
PERFOM11013	512	555	1000	800	5012	454,40

Bestehend aus:

Anz.	Beschreibung
1	Schrank mit geschlitzten Flügeltüren
1	Set mit 2 wasserdichten Auffangwannen für Flüssigkeit im Inneren - Fassungsvermögen 9 L

siehe S. 364

CONFIGURE

ART.	B mm	T mm	H mm	KG Set Rollen	RAL	€
PERFOM11017	519	555	1409	225	7035+7016	722,00
PERFOM11018	519	555	1409	225	7035	708,00
PERFOM11019	519	555	1409	225	5012	708,00

Bestehend aus:

Anz.	Beschreibung
1	Schrank mit Flügeltüren
1	Leseständer
1	Schublade mit einfachem Auszug H=100 mm
1	Set mit 2 geschlitzten Böden
1	Paar Radhalterplatten
1	Set mit Rollen aus Standard-Gummi Ø 100 mm

KG TRAGKRAFT | RAL 7035 + RAL 7016 | RAL 1004 | RAL 5012 | RAL 7035

PERFOM

24x27 EH	54x27 EH	64x27 EH
1023 mm 555 mm		908x449

CONFIGURE

ART.	B mm	T mm	H mm	KG	RAL	€
PERFOM12001	1023	555	1000	800	7035+7016	525,60
FAA1220C00108	1023	555	1000	800	7035	525,20
FAA1220C00104	1023	555	1000	800	5012	525,20

Bestehend aus:

Anz.	Beschreibung
1	Schrank mit Flügeltüren
1	Set mit 2 geschlitzten Böden

CONFIGURE

ART.	B mm	T mm	H mm	KG	RAL	€
PERFOM12004	1023	555	1000	800	7035+7016	623,20
PERFOM12005	1023	555	1000	800	7035	623,20
PERFOM12006	1023	555	1000	800	5012	623,20

Bestehend aus:

Anz.	Beschreibung
1	Schrank mit Flügeltüren
1	Schublade mit einfachem Auszug H=100 mm
1	Set mit 2 geschlitzten Böden

CONFIGURE

ART.	B mm	T mm	H mm	KG	RAL	€
PERFOM12007	1023	555	1000	800	7035+7016	786,80
PERFOM12008	1023	555	1000	800	7035	786,80
PERFOM12009	1023	555	1000	800	5012	786,80

Bestehend aus:

Anz.	Beschreibung
1	Schrank mit Flügeltüren
3	Schublade mit einfachem Auszug H=100 mm
1	Geschlitzter Boden

CONFIGURE

ART.	B mm	T mm	H mm	KG	RAL	€
PERFOM12010	1023	555	1000	800	7035+7016	977,20
PERFOM12011	1023	555	1000	800	7035	977,20
PERFOM12012	1023	555	1000	800	5012	960,00

Bestehend aus:

Anz.	Beschreibung
1	Schrank mit geschlitzten Flügeltüren
1	Set mit 2 Lochböden/-platten
1	Energiekanal für Steckdosenleisten
2	Steckdosenleiste für 2 Schukostecker
1	Steckdosenleiste für 4 Schukostecker
1	Fehlerstrom-Leitungsschutzschalter
1	Anschlusskabel Wieland Schuko/FR

PATENTED*

PERFOM

24x27 EH	54x27 EH	64x27 EH
1023 mm 555 mm		908x449

CONFIGURE

ART.	B mm	T mm	H mm	KG	RAL	€
PERFOM12013	1048	600	1027	800	1004	630,00
PERFOM12014	1048	600	1027	800	7035+7016	630,00
PERFOM12015	1048	600	1027	800	7035	630,00
PERFOM12016	1048	600	1027	800	5012	630,00

Bestehend aus:

Anz.	Beschreibung
1	Schrank mit geschlitzten Flügeltüren
1	Geschlitzter Boden
1	Aussenliegende wasserdichte Auffangwanne für Flüssigkeiten - Fassungsvermögen 59 L

siehe S. 364

PATENTED*

CONFIGURE

ART.	B mm	T mm	H mm	KG	RAL	€
PERFOM12017	1023	555	1000	800	1004	601,60
PERFOM12018	1023	555	1000	800	7035+7016	601,60
PERFOM12019	1023	555	1000	800	7035	601,60
PERFOM12020	1023	555	1000	800	5012	601,60

Bestehend aus:

Anz.	Beschreibung
1	Schrank mit geschlitzten Flügeltüren
1	Set mit 2 wasserdichten Auffangwannen für Flüssigkeit im Inneren - Fassungsvermögen 19 L

siehe S. 364

CONFIGURE

ART.	B mm	T mm	H mm	KG	RAL	€
PERFOM12025	1048	600	1027	800	6011	630,00

Bestehend aus:

Anz.	Beschreibung
1	Schrank mit geschlitzten Flügeltüren
1	Geschlitzter Boden
1	Aussenliegende wasserdichte Auffangwanne für Flüssigkeiten - Fassungsvermögen 59 L

siehe S. 364

PATENTED*

CONFIGURE

ART.	B mm	T mm	H mm	KG	RAL	€
PERFOM12021	1023	555	1000	800	3020	525,60
PERFOM12022	1023	555	1000	800	7035+7016	525,60
PERFOM12023	1023	555	1000	800	7035	525,60
PERFOM12024	1023	555	1000	800	5012	525,60

Bestehend aus:

Anz.	Beschreibung
1	Schrank mit geschlitzten Flügeltüren
1	Set mit 2 geschlitzten Böden

TRAGKRAFT | RAL 7035 + RAL 7016 | RAL 1004 | RAL 3020 | RAL 5012 | RAL 6011 | RAL 7035

PERFOM

24x27 EH	54x27 EH	64x27 EH
1023 mm 555 mm		908x449

CONFIGURE

ART.	B mm	T mm	H mm	KG	RAL	€
PERFOM14001	1023	555	2000	1200	7035+7016	694,00
FAA1420C00108	1023	555	2000	1200	7035	666,80
FAA1420C00104	1023	555	2000	1200	5012	666,80

Bestehend aus:

Anz.	Beschreibung
1	Schrank mit Flügeltüren
1	Set mit 4 geschlitzten Böden

CONFIGURE

ART.	B mm	T mm	H mm	KG	RAL	€
PERFOM14004	1023	555	2000	1200	7035+7016	986,80
PERFOM14005	1023	555	2000	1200	7035	986,80
PERFOM14006	1023	555	2000	1200	5012	986,80

Bestehend aus:

Anz.	Beschreibung
1	Schrank mit Flügeltüren
3	Schublade mit einfachem Auszug H=100 mm
1	Set mit 4 geschlitzten Böden

CONFIGURE

ART.	B mm	T mm	H mm	KG	RAL	€
PERFOM14007	1023	555	2000	1200	7035+7016	866,80
PERFOM14008	1023	555	2000	1200	7035	866,80
PERFOM14009	1023	555	2000	1200	5012	866,80

Bestehend aus:

Anz.	Beschreibung
1	Schrank mit geschlitzten Flügeltüren aus Polycarbonat
1	Set mit 4 geschlitzten Böden

PERFOM

24x27 EH	54x27 EH	64x27 EH
1023 mm 555 mm		908x449

ART.	B mm	T mm	H mm	KG	RAL	€
PERFOM14019	1023	555	2000	1200	7035+7016	1284,80
PERFOM14020	1023	555	2000	1200	7035	1284,80
PERFOM14021	1023	555	2000	1200	5012	1284,80

Bestehend aus:

Anz.	Beschreibung
1	Schrank mit geschlitzten Flügeltüren
1	Interne wasserdichte Auffangwanne für Flüssigkeiten - Fassungsvermögen 19 L
1	Set mit geschlitztem Boden mit 2 Trennelementen und 6 Kanistern mit Kugelhahn
1	Set mit 2 geschlitzten Böden

CONFIGURE

ART.	B mm	T mm	H mm	KG	RAL	€
PERFOM14022	1048	600	2027	1200	7035+7016	2553,20
PERFOM14023	1048	600	2027	1200	7035	2553,20
PERFOM14024	1048	600	2027	1200	5012	2553,20

Bestehend aus:

Anz.	Beschreibung
1	Schrank mit geschlitzten Flügeltüren
1	Interne wasserdichte Auffangwanne für Flüssigkeiten - Fassungsvermögen 19 L
3	Set mit geschlitztem Boden mit 2 Trennelementen und 6 Kanistern mit Kugelhahn
1	Geschlitzter Boden
1	Aussenliegende wasserdichte Auffangwanne für Flüssigkeiten - Fassungsvermögen 59 L

PATENTED*

CONFIGURE

TRAGKRAFT | RAL 7035 + RAL 7016 | RAL 5012 | RAL 7035

PERFOM

24x27 EH	54x27 EH	64x27 EH
1023 mm 555 mm		908x449

ART.	B mm	T mm	H mm	KG	RAL	€
PERFOM14056	1048	600	2027	1200	6011	799,20

Bestehend aus:

Anz.	Beschreibung
1	Schrank mit geschlitzten Flügeltüren
1	Set mit 3 geschlitzten Böden
1	Aussenliegende wasserdichte Auffangwanne für Flüssigkeiten - Fassungsvermögen 59 L

siehe S. 364

PATENTED*

CONFIGURE

ART.	B mm	T mm	H mm	KG	RAL	€
PERFOM14057	1023	555	2000	1200	6011	848,80

Bestehend aus:

Anz.	Beschreibung
1	Schrank mit geschlitzten Flügeltüren
2	Set mit 2 wasserdichten Auffangwannen für Flüssigkeit im Inneren - Fassungsvermögen 19 L

siehe S. 364

CONFIGURE

ART.	B mm	T mm	H mm	KG	RAL	€
PERFOM14058	1023	555	2000	1200	7035	1021,60

Bestehend aus:

Anz.	Beschreibung
1	Schrank mit geschlitzten Flügeltüren aus Polycarbonat
2	Set mit 2 wasserdichten Auffangwannen für Flüssigkeit im Inneren - Fassungsvermögen 19 L

siehe S. 364

CONFIGURE

PERFOM

24x27 EH	54x27 EH	64x27 EH
1023 mm 555 mm		908x449

CONFIGURE

ART.	B mm	T mm	H mm	KG	RAL	€
PERFOM14025	1048	600	2027	1200	1004	799,20
PERFOM14026	1048	600	2027	1200	7035+7016	799,20
PERFOM14027	1048	600	2027	1200	7035	799,20
PERFOM14028	1048	600	2027	1200	5012	799,20

Bestehend aus:

Anz.	Beschreibung
1	Schrank mit geschlitzten Flügeltüren
1	Set mit 3 geschlitzten Böden
1	Aussenliegende wasserdichte Auffangwanne für Flüssigkeiten - Fassungsvermögen 59 L

siehe S. 364

PATENTED*

CONFIGURE

ART.	B mm	T mm	H mm	KG	RAL	€
PERFOM14029	1023	555	2000	1200	1004	848,80
PERFOM14030	1023	555	2000	1200	7035+7016	848,80
PERFOM14031	1023	555	2000	1200	7035	848,80
PERFOM14032	1023	555	2000	1200	5012	848,80

Bestehend aus:

Anz.	Beschreibung
1	Schrank mit geschlitzten Flügeltüren
2	Set mit 2 wasserdichten Auffangwannen für Flüssigkeit im Inneren - Fassungsvermögen 19 L

siehe S. 364

CONFIGURE

ART.	B mm	T mm	H mm	RAL	€
PERFOM14033	1023	555	2000	3020	1107,20

Bestehend aus:

Anz.	Beschreibung
1	Schrank mit geschlitzten "Safe Crash" Flügeltüren
1	Set mit 3 geschlitzten Böden
1	Lochboden/-platte
1	Trennwand
1	Set mit Kleiderstange

KG TRAGKRAFT | RAL 7035 + RAL 7016 | RAL 1004 | RAL 3020 | RAL 5012 | RAL 6011 | RAL 7035

PERFOM

24x27 EH	54x27 EH	64x27 EH
1023 mm 555 mm		908x449

CONFIGURE

PATENTED*

ART.	B mm	T mm	H mm	KG	RAL	€
PERFOM14034	1023	555	2000	1200	7035+7016	1752,00
PERFOM14035	1023	555	2000	1200	7035	1752,00
PERFOM14036	1023	555	2000	1200	5012	1717,60

Bestehend aus:

Anz.	Beschreibung
1	Schrank mit geschlitzten Flügeltüren
2	Set mit 2 Lochböden/-platten
2	Energiekanal für Steckdosenleisten
1	Lüftungsgitter
2	Ventilator 230 V, mit Schukostecker ohne Gitter
4	Steckdosenleiste für 2 Schukostecker
3	Steckdosenleiste für 4 Schukostecker

Anz.	Beschreibung
1	Fehlerstrom-Leitungsschutzschalter
1	Anschlusskabel Wieland mit Stecker in/out
2	Anschlusskabel Wieland Schuko/FR
1	Set mit Rollenhalter mit Papierrolle Ø=240 mm
1	Unipok Werkzeughaken - Packung mit 30 Stück
2	Großes Ablagefach umkehrbar

PERFOM

24x27 EH	54x27 EH	64x27 EH
1023 mm 555 mm		908x449

CONFIGURE

ART.	B mm	T mm	H mm	KG	RAL	€
PERFOM14037	1023	555	2000	1200	7035+7016	1737,60
PERFOM14038	1023	555	2000	1200	7035	1737,60
PERFOM14039	1023	555	2000	1200	5012	1703,20

Bestehend aus:

Anz.	Beschreibung
1	Schrank mit geschlitzten Flügeltüren aus Polycarbonat
2	Set mit 2 Lochböden/-platten
3	Energiekanal für Steckdosenleisten
6	Steckdosenleiste für 2 Schukostecker
3	Steckdosenleiste für 4 Schukostecker
1	Fehlerstrom-Leitungsschutzschalter
2	Anschlusskabel Wieland mit Stecker in/out
1	Anschlusskabel Wieland Schuko/FR

PATENTED*

CONFIGURE

ART.	B mm	T mm	H mm	KG	RAL	€
PERFOM14040	1023	555	2000	1200	7035+7016	1606,80
PERFOM14041	1023	555	2000	1200	7035	1606,80
PERFOM14042	1023	555	2000	1200	5012	1572,40

Bestehend aus:

Anz.	Beschreibung
1	Schrank mit geschlitzten Flügeltüren
2	Set mit 2 Lochböden/-platten
2	Energiekanal für Steckdosenleisten
2	Halterungsschiene für Kästen Picking Box Gr. 1/2
2	Kit 3 Kästen Picking Box Air Gr. 2
4	Steckdosenleiste für 2 Schukostecker
2	Steckdosenleiste für 4 Schukostecker
1	Fehlerstrom-Leitungsschutzschalter
1	Anschlusskabel Wieland mit Stecker in/out
1	Anschlusskabel Wieland Schuko/FR
1	Set mit Rollenhalter mit Papierrolle Ø=240 mm
2	Unipok Werkzeughaken - Packung mit 30 Stück
2	Großes Ablagefach umkehrbar

PATENTED*

CONFIGURE

ART.	B mm	T mm	H mm	KG	RAL	€
PERFOM14043	1023	555	2000	1200	7035+7016	1150,00
PERFOM14044	1023	555	2000	1200	7035	1150,00
PERFOM14045	1023	555	2000	1200	5012	1115,60

Bestehend aus:

Anz.	Beschreibung
1	Schrank mit geschlitzten Flügeltüren
2	Set mit 2 Lochböden/-platten
2	Energiekanal für Steckdosenleisten
2	Steckdosenleiste für 2 Schukostecker
2	Steckdosenleiste für 4 Schukostecker
1	Anschlusskabel Wieland mit Stecker in/out
1	Anschlusskabel Wieland Schuko/FR

PATENTED*

KG TRAGKRAFT | RAL 7035 + RAL 7016 | RAL 5012 | RAL 7035

PERFOM

24x27 EH	54x27 EH	64x27 EH
1023 mm 555 mm		908x449

CONFIGURE

PATENTED*

ART.	B mm	T mm	H mm	KG	RAL	€
PERFOM14049	1023	555	2000	1200	7035+7016	1313,60
PERFOM14050	1023	555	2000	1200	7035	1313,60
PERFOM14051	1023	555	2000	1200	5012	1279,20

Bestehend aus:

Anz.	Beschreibung
1	Schrank mit Flügeltüren
3	Schublade mit einfachem Auszug H=100 mm
2	Set mit 2 Lochböden/-platten
4	Halterungsschiene für Kästen Picking Box Gr. 1/2
4	Kit 3 Kästen Picking Box Air Gr. 2
4	Unipok Werkzeughaken - Packung mit 30 Stück

PERFOM

24x27 EH	54x27 EH	64x27 EH
1023 mm 555 mm		908x449

CONFIGURE

ART.	B mm	T mm	H mm	KG	RAL	€
PERFOM14052	1023	555	2000	1200	7035+7016	1524,00
PERFOM14053	1023	555	2000	1200	7035	1524,00
PERFOM14054	1023	555	2000	1200	5012	1524,00

Bestehend aus:

Anz.	Beschreibung
1	Schrank mit Flügeltüren
3	Schublade mit einfachem Auszug H=100 mm
4	Schublade mit teleskopischem Auszug H=150 mm
1	Set mit 2 geschlitzten Böden

CONFIGURE

ART.	B mm	T mm	H mm	KG	RAL	€
PERFOM14046	1023	555	2000	1200	7035+7016	1743,60
PERFOM14047	1023	555	2000	1200	7035	1743,60
PERFOM14048	1023	555	2000	1200	5012	1709,20

Bestehend aus:

Anz.	Beschreibung
1	Schrank mit Flügeltüren
3	Schublade mit einfachem Auszug H=100 mm
2	Paar Lochplatten für Flügeltüren
2	Set mit 2 Lochböden/-platten
14	Halterungsschiene für Kästen Picking Box Gr. 1/2
10	Kit 4 Kästen Picking Box Air Gr. 1
4	Kit 3 Kästen Picking Box Air Gr. 2
1	Set mit Rollenhalter mit Papierrolle Ø=240 mm
4	Unipok Werkzeughaken - Packung mit 30 Stück
2	Großes Ablagefach umkehrbar

PATENTED*

CONFIGURE

ART.	B mm	T mm	H mm	KG	RAL	€
PERFOM14010	1023	555	2000	1200	7035+7016	827,20
PERFOM14011	1023	555	2000	1200	7035	827,20
PERFOM14012	1023	555	2000	1200	5012	827,20

Bestehend aus:

Anz.	Beschreibung
1	Schrank mit geschlitzten Flügeltüren
1	Set mit 3 geschlitzten Böden
1	Lochboden/-platte
1	Trennwand
1	Set mit Kleiderstange

KG TRAGKRAFT | RAL 7035 + RAL 7016 | RAL 5012 | RAL 7035

PERFOM

KOMPONENTEN

CONFIGURE

FLÜGELTÜRSCHRANK 24X27 EH

ART.	B mm	T mm	H mm	KG	RAL	€
FAA1120C000PD	512	555	1000	800	7035+7016	327,20
FAA1120C00008	512	555	1000	800	7035	327,20
FAA1120C00004	512	555	1000	800	5012	327,20

CONFIGURE

FLÜGELTÜRSCHRANK 54X27 EH

ART.	B mm	T mm	H mm	KG	RAL	€
FAA1220C000PD	1023	555	1000	800	7035+7016	461,60
FAA1220C00008	1023	555	1000	800	7035	461,60
FAA1220C00004	1023	555	1000	800	5012	461,60

CONFIGURE

FLÜGELTÜRSCHRANK 64X27 EH

ART.	B mm	T mm	H mm	KG	RAL	€
FAA1520C000PD	1193	555	1000	800	7035+7016	568,80
FAA1520C00008	1193	555	1000	800	7035	568,80
FAA1520C00004	1193	555	1000	800	5012	568,80

CONFIGURE

PERFOM

KOMPONENTEN

CONFIGURE

FLÜGELTÜRSCHRANK 64X27 EH

ART.	B mm	T mm	H mm	KG	RAL	€
FAA1720C000PD	1193	555	2000	1200	7035+7016	684,40
FAA1720C00008	1193	555	2000	1200	7035	684,40
FAA1720C00004	1193	555	2000	1200	5012	684,40

CONFIGURE

FLÜGELTÜRSCHRANK 54X27 EH

ART.	B mm	T mm	H mm	KG	RAL	€
FAA1420C000PD	1023	555	2000	1200	7035+7016	568,80
FAA1420C00008	1023	555	2000	1200	7035	568,80
FAA1420C00004	1023	555	2000	1200	5012	568,80

KG TRAGKRAFT | RAL 7035 + RAL 7016 | RAL 5012 | RAL 7035

PERFOM

KOMPONENTEN

CONFIGURE

SCHRANK MIT GESCHLITZTEN FLÜGELTÜREN 24X27 EH

ART.	B mm	T mm	H mm	KG	RAL	€
FAA1130C000PD	512	555	1000	800	7035+7016	327,20
FAA1130C00008	512	555	1000	800	7035	327,20
FAA1130C00004	512	555	1000	800	5012	327,20
FAA1130C00030	512	555	1000	800	1004	327,20

CONFIGURE

SCHRANK MIT GESCHLITZTEN FLÜGELTÜREN 54X27 EH

ART.	B mm	T mm	H mm	KG	RAL	€
FAA1230C000PD	1023	555	1000	800	7035+7016	461,60
FAA1230C00008	1023	555	1000	800	7035	461,60
FAA1230C00004	1023	555	1000	800	5012	461,60
FAA1230C00030	1023	555	1000	800	1004	461,60
FAA1230C0002Y	1023	555	1000	800	3020	461,60
FAA1230C00002	1023	555	1000	800	6011	461,60

CONFIGURE

SCHRANK MIT GESCHLITZTEN FLÜGELTÜREN 54X27 EH

ART.	B mm	T mm	H mm	KG	RAL	€
FAA1430C000PD	1023	555	2000	1200	7035+7016	568,80
FAA1430C00008	1023	555	2000	1200	7035	568,80
FAA1430C00004	1023	555	2000	1200	5012	568,80
FAA1430C00030	1023	555	2000	1200	1004	568,80
FAA1430C00002	1023	555	2000	1200	6011	568,80

PERFOM

KOMPONENTEN

CONFIGURE

SCHRANK MIT GESCHLITZTEN FLÜGELTÜREN AUS POLYCARBONAT 54X27 EH

ART.	B mm	T mm	H mm	KG	RAL	€
FAA1440C000PD	1023	555	2000	1200	7035+7016	741,60
FAA1440C00008	1023	555	2000	1200	7035	741,60
FAA1440C00004	1023	555	2000	1200	5012	741,60

CONFIGURE

SCHRANK MIT GESCHLITZTEN "SAFE CRASH" FLÜGELTÜREN 54X27 EH

ART.	B mm	T mm	H mm	KG	RAL	€
FAA1440C0SC2Y	1023	555	2000	1200	3020	848,80

TRAGKRAFT	RAL 7035 + RAL 7016	RAL 1004	RAL 3020	RAL 5012	RAL 6011	RAL 7035

PERFOM

KOMPONENTEN

ABDECKPLATTE MIT 3 KANTEN MIT PVC-ÜBERZUG

ART.	B mm	T mm	H mm	Farbe	€
FAC9911290007	514	558	31	Schwarz	72,40
FAC9912290007	1024	558	31	Schwarz	96,00
FAC9915290007	1194	558	31	Schwarz	97,60

ARBEITSPLATTE AUS GUMMIERTEM STAHL

ART.	B mm	T mm	H mm	Farbe	€
FAC9911360007	512	555	32	Schwarz	173,20
FAC9912360007	1023	555	32	Schwarz	263,60
FAC9915360007	1193	555	32	Schwarz	276,00

GESCHLITZTER BODEN T=500 mm

ART.	B mm	T mm	H mm	KG	Endbearbeitung	€
FAC9911010099	484	500	35	120	Verzinkt	23,60
FAC9912010099	995	500	35	120	Verzinkt	32,40
FAC9915010099	1165	500	35	120	Verzinkt	40,40

SET MIT GESCHLITZTEN BÖDEN T=500 mm

ART.	B mm	T mm	H mm	Anz. Böden	KG	Endbearbeitung	€
FAC9911020099	484	500	35	2	120	Verzinkt	36,40
FAC9911030099	484	500	35	3	120	Verzinkt	53,20
FAC9912020099	995	500	35	2	120	Verzinkt	64,00
FAC9912030099	995	500	35	3	120	Verzinkt	94,40
FAC9912040099	995	500	35	4	120	Verzinkt	125,20
FAC9915020099	1165	500	35	2	120	Verzinkt	78,80
FAC9915030099	1165	500	35	3	120	Verzinkt	119,20

SET MIT GESCHLITZTEN BÖDEN T=345 mm

ART.	B mm	T mm	H mm	Anz. Böden	KG	Endbearbeitung	€
FAC9912050099	995	345	35	2	100	Verzinkt	64,00
FAC9912060099	995	345	35	3	100	Verzinkt	94,40

PAAR LOCHPLATTEN FÜR FLÜGELTÜREN

Pro Tür kann maximal ein Plattenpaar angebracht werden

ART.	B mm	T mm	H mm	Abm. Loch mm	Abstand mm	RAL	€
FAC9912250039	381	20	824	10x10	38	7016	81,60

PERFOM

KOMPONENTEN

PATENTED*

KIT 4 KÄSTEN PICKING BOX AIR GR. 1

ART.	Außenmaß			Farbe	€
	B mm	T mm	H mm		
FBLIT0600LQ	108	173	76		7,60
FBLIT060039	108	173	76		7,60
FBLIT060032	108	173	76		7,60
FBLIT06001Z	108	173	76		7,60
FBLIT06002Y	108	173	76		7,60
FBLIT06004Q	108	173	76		7,60

PATENTED*

KIT 3 KÄSTEN PICKING BOX AIR GR. 2

ART.	Außenmaß			Farbe	€
	B mm	T mm	H mm		
FBLIT0610LQ	160	234	127		10,80
FBLIT061039	160	234	127		10,80
FBLIT061032	160	234	127		10,80
FBLIT06101Z	160	234	127		10,80
FBLIT06102Y	160	234	127		10,80
FBLIT06104Q	160	234	127		10,80

HALTERUNGSSCHIENE FÜR KÄSTEN PICKING BOX GR. 1/2

ART.	B mm	T mm	H mm	Endbearbeitung	€
FBLIT020099	445	14	89	Verzinkt	5,60

Anwendungsbeispiel des Kits 4 Behälter Gr. 1 an Kupplungsstange

Anwendungsbeispiel des Kits 3 Behälter Gr. 2 an Kupplungsstange

LOCHBODEN/-PLATTE

LOCHBODEN/-PLATTE

ART.	B mm	T mm	H mm	KG	Abm. Loch mm	Abstand mm	RAL	€
FAC9912070039	995	500	30	120-50	10x10	38	7016	81,60
FAC9912070008	995	500	30	120-50	10x10	38	7035	81,60
FAC9912070004	995	500	30	120-50	10x10	38	5012	74,00

SET MIT LOCHBÖDEN/-PLATTEN

ART.	B mm	T mm	H mm	Anz. Böden	KG	Abm. Loch mm	Abstand mm	RAL	€
FAC9912080008	995	500	30	2	120-50	10x10	38	7035	157,20
FAC9912080004	995	500	30	2	120-50	10x10	38	5012	140,00
FAC9912080039	995	500	30	2	120-50	10x10	38	7016	157,20

Anwendbar in 3 unterschiedlichen Positionen:

Vertikale Lochplatte

Horizontaler Boden

Lochkonsole mit 4 Kanten

KG TRAGKRAFT | RAL 5012 | RAL 7016 | RAL 7035 | VERZINKT

PERFOM

KOMPONENTEN

SCHUBLADEN MIT EINFACHEM AUSZUG 24X27 EH

ART.	Nutzmaß			KG		H Frontblende Schublade	RAL	€
	B mm	T mm	H mm					
FAC9911180008	398	449	85	50	88%	100	7035	82,40
FAC9911180004	398	449	85	50	88%	100	5012	82,40
FAC9911180039	398	449	85	50	88%	100	7016	96,40

SCHUBLADEN MIT EINFACHEM AUSZUG 54X27 EH

ART.	Nutzmaß			KG		H Frontblende Schublade	RAL	€
	B mm	T mm	H mm					
FAC9912180008	908	449	85	50	88%	100	7035	97,60
FAC9912180004	908	449	85	50	88%	100	5012	97,60
FAC9912180039	908	449	85	50	88%	100	7016	121,20

SCHUBLADEN MIT TELESKOPISCHEM AUSZUG 54X27 EH

ART.	Nutzmaß			KG		H Frontblende Schublade	RAL	€
	B mm	T mm	H mm					
FAC9912190008	908	449	85	100	100%	100	7035	132,00
FAC9912190004	908	449	85	100	100%	100	5012	132,00
FAC9912190039	908	449	85	100	100%	100	7016	154,80
FAC9912210008	908	449	135	100	100%	150	7035	149,60
FAC9912210004	908	449	135	100	100%	150	5012	149,60
FAC9912210039	908	449	135	100	100%	150	7016	166,00

SCHUBLADEN MIT TELESKOPISCHEM AUSZUG 64X27 EH

ART.	Nutzmaß			KG		H Frontblende Schublade	RAL	€
	B mm	T mm	H mm					
FAC9915190008	1078	449	85	100	100%	100	7035	169,60
FAC9915190004	1078	449	85	100	100%	100	5012	169,60
FAC9915190039	1078	449	85	100	100%	100	7016	190,40

PERFOM

KOMPONENTEN

SOCKEL FÜR HUBWAGEN INKLUSIVE ABDECKBLENDE

ART.	B mm	T mm	H mm	KG	RAL	€
FAC9912170039	1018	550	100	1200	7016	195,20
FAC9915170039	1188	550	100	1200	7016	224,80

AUSSENLIEGENDE WASSERDICHTE AUFFANGWANNE FÜR FLÜSSIGKEITEN - FASSUNGSVERMÖGEN 59 L

ART.	B mm	T mm	H mm	KG	L	RAL	€
FAC9912130039	1048	600	167	1200	59	7016	136,00

PATENTED*

siehe S. 364

INTERNE WASSERDICHTE AUFFANGWANNEN FÜR FLÜSSIGKEITEN

ART.	B mm	T mm	H mm	KG	L	Endbearbeitung	€
FAC9911090099	484	500	42	50	9	Verzinkt	64,00
FAC9912090099	995	500	42	50	19	Verzinkt	70,00

SET MIT WASSERDICHTEN AUFFANGWANNEN FÜR FLÜSSIGKEIT IM INNEREN

ART.	B mm	T mm	H mm	KG	L	Anz. Auffangwannen	Endbearbeitung	€
FAC9911100099	484	500	42	50	9	2	Verzinkt	127,20
FAC9912100099	995	500	42	50	19	2	Verzinkt	140,00

SET MIT GESCHLITZTEM BODEN MIT 2 TRENNELEMENTEN UND 6 KANISTERN MIT KUGELHAHN

ART.	B mm	T mm	H mm	Anz. Kanister	L Kanister	Endbearbeitung Boden	€
FAC9912280099	995	495	315	6	10	Verzinkt	582,00

KG TRAGKRAFT | L VOLUMEN | AUSZUG | RAL 5012 | RAL 7016 | RAL 7035 | VERZINKT

PERFOM

KOMPONENTEN

ENERGIEKANAL FÜR STECKDOSENLEISTEN

ART.	B mm	T mm	H mm	RAL	€
FAC9912220039	1008	64	140	7016	45,20

PATENTED*

ANORDNUNG STECKDOSENLEISTEN FÜR ENERGIEKANAL

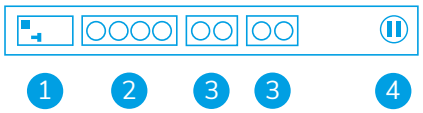

1. FI/LS-Schalter
2. Steckdosenleiste für 4 Stecker
3. Steckdosenleiste für 2 Stecker
4. USB Aufladen

Anbringung des Energiekanals im **oberen Bereich** des **Lochbodens/der Lochplatte**

Anbringung des Energiekanals im **unteren Bereich** des **Lochbodens/der Lochplatte**

In vertikaler Position in den **Lochboden/die Lochplatte integrierbarer** Energiekanal

SEITLICHE HALTERUNG FÜR STECKDOSENLEISTE

ART.	B mm	T mm	H mm	RAL	€
FAC9912240039	10	463	77	7016	25,60

ANORDNUNG STECKDOSENLEISTEN FÜR SEITLICHE HALTERUNG

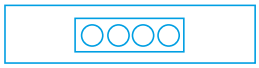

Steckdosenleiste für 4 Stecker

Anwendungsbeispiel mit:
1 Halterung Art. FAC9912240039
1 Steckdosenleisten Art. FBLET005007
1 Anschlusskabel Art. FBLET016007

PERFOM

KOMPONENTEN

LÜFTUNGSGITTER

ART.	B mm	T mm	H mm	RAL	€
FAC9912230039	994	123	136	7016	53,60

Anwendungsbeispiel mit:
1 Gitter Art. FAC9912230039
2 Ventilatoren Art. FAS32200100
1 Steckdosenleisten Art. FBLET005007
1 Anschlusskabel Art. FBLET016007

Anbringung des Gitters im **oberen Bereich** des Schranks **ohne** Hilfe des **Lochbodens/der Lochplatte**

Anbringung des Gitters im **oberen Bereich** des Schranks **mit** Hilfe des **Lochbodens/der Lochplatte**

Anbringung des Gitters im **unteren Bereich** des Schranks **mit** Hilfe des **Lochbodens/der Lochplatte**

VENTILATOR 230 V, MIT SCHUKOSTECKER OHNE GITTER

ART.	B mm	T mm	H mm	Farbe	€
FAS32200100	125	44	125	Schwarz	41,20

IRONTEAM

siehe S. 196

FBLET012007

FBLET004007

FBLET005007

FBLET016007

FBLET014007

FBLET020007

FBL99400008

ANBRINGUNG DER LAMPE UNTER DEM LOCHBODEN/DER LOCHPLATTE

RAL 7016

PERFOM

KOMPONENTEN

1. Lesesständer
2. Schublade mit einfachem Auszug H=100 mm
3. Paar Radhalterplatten
4. Set mit Rollen aus Standard-Gummi Ø 100 mm

LESESTÄNDER

ART.	B mm	T mm	H mm	RAL	€
FAC9911340004	516	564	316	5012	164,00
FAC9911340008	516	564	316	7035	164,00
FAC9911340039	516	564	316	7016	164,00

SCHUBLADEN MIT EINFACHEM AUSZUG 24X27 EH

ART.	Nutzmaß			KG		H Frontblende Schublade	RAL	€
	B mm	T mm	H mm					
FAC9911180008	398	449	85	50	88%	100	7035	82,40
FAC9911180004	398	449	85	50	88%	100	5012	82,40
FAC9911180039	398	449	85	50	88%	100	7016	96,40

FRONTABSCHLUSSWAND FÜR LESESTÄNDER

ART.	B mm	T mm	H mm	RAL	€
FAC9911350004	454	60	101	5012	22,00
FAC9911350008	454	60	101	7035	22,00
FAC9911350039	454	60	101	7016	22,00

PAAR RADHALTERPLATTEN

ART.	B mm	T mm	H mm	€
FAC9911330099	114	550	13	39,20

ROLLENSET

ART.	Ø mm	KG Set Rollen	H mm	Material			€
FKRD1002107	100	225	128	Standard-Gummi	2	2	58,80
FKRB1252107	125	300	155	Standard-Gummi	2	2	65,20
FKRU1252101	125	300	155	Synthetischer, abriebfester Gummi	2	2	71,20
FKRS1252101	125	750	155	Elastischer Gummi	2	2	113,60

LENKROLLE MIT BREMSE BOCKROLLE

PERFOM

KOMPONENTEN

1. Trennwand
2. Set mit Kleiderstange
3. Lochboden/-platte
4. Geschlitzter Boden
5. Schublade mit einfachem Auszug H=100 mm

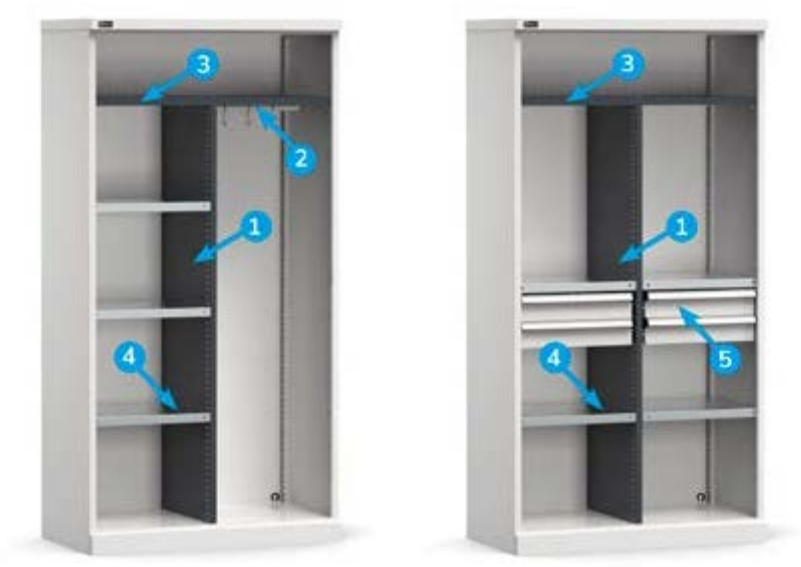

TRENNWAND

ART.	B mm	T mm	H mm	Abstand mm	RAL	€
FAC9912260039	44	500	1616	25	7016	108,80

SET MIT KLEIDERSTANGE

ART.	B mm	T mm	H mm	KG	Endbearbeitung	€
FAC9912270099	458	23	56	15	Verzinkt	14,80

LOCHBODEN/-PLATTE

ART.	B mm	T mm	H mm	KG	RAL	€
FAC9912070039	995	500	30	120-50	7016	81,60

GESCHLITZTER BODEN T=500 mm

ART.	B mm	T mm	H mm	KG	Endbearbeitung	€
FAC9911010099	484	500	35	120	Verzinkt	23,60

SET MIT GESCHLITZTEN BÖDEN T=500 mm

ART.	B mm	T mm	H mm	Anz. Böden	KG	Endbearbeitung	€
FAC9911020099	484	500	35	2	120	Verzinkt	36,40
FAC9911030099	484	500	35	3	120	Verzinkt	53,20

SCHUBLADEN MIT EINFACHEM AUSZUG 24X27 EH

ART.	Nutzmaß			KG		H Frontblende Schublade	RAL	€
	B mm	T mm	H mm					
FAC9911180008	398	449	85	50	88%	100	7035	82,40
FAC9911180004	398	449	85	50	88%	100	5012	82,40
FAC9911180039	398	449	85	50	88%	100	7016	96,40

KG TRAGKRAFT | AUSZUG | RAL 5012 | RAL 7016 | RAL 7035 | VERZINKT

PERFOM

EINTEILUNGS-SYSTEME

24x27 EH	54x27 EH	64x27 EH
512 mm 555 mm		398x449

B 512 mm

ART.	geeignet für Schublade H mm	Komponenten	€
FFH00500100	100	2 x Querteiler B=202 mm 1 x Geschlitzte Längsteiler B=457 mm	10,00

ART.	geeignet für Schublade H mm	Komponenten	€
FFH00500800	100/125	3 x Einsatzkasten 150x75 mm 6 x Einsatzkasten 150x150 mm	27,60

ART.	geeignet für Schublade H mm	Komponenten	€
FFH00500900	100/125	15 x Einsatzkasten 150x75 mm	33,60

B 1023 mm

24x27 EH	54x27 EH	64x27 EH
1023 mm 555 mm		908x449

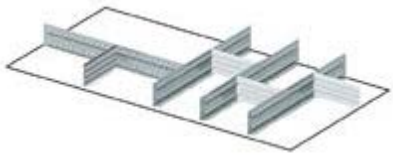

ART.	geeignet für Schublade H mm	Komponenten	€
FFH02000100	100	4 x Geschlitzte Längsteiler B=457 mm 4 x Querteiler B=151 mm	30,80

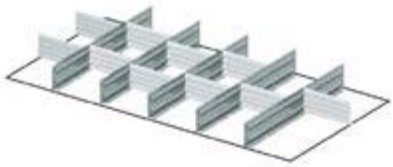

ART.	geeignet für Schublade H mm	Komponenten	€
FFH02000200	100	5 x Geschlitzte Längsteiler B=457 mm 10 x Querteiler B=151 mm	47,20

ART.	geeignet für Schublade H mm	Komponenten	€
FFH02000600	100/125	12 x Einsatzkasten 150x75 mm 12 x Einsatzkasten 150x150 mm	66,00

PERFOM

24x27 EH	54x27 EH	64x27 EH
512 mm 555 mm		398x449

EINTEILUNGS-SYSTEME

B 1193 mm

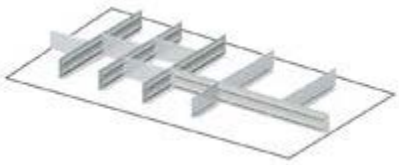

ART.	geeignet für Schublade H mm	Komponenten	€
FFH02500300	100	3 x Geschlitzte Längsteiler B=457 mm 1 x Geschlitzte Längsteiler B=610 mm 3 x Querteiler B=151 mm 2 x Querteiler B=168 mm 2 x Querteiler B=304 mm	39,60

ART.	geeignet für Schublade H mm	Komponenten	€
FFH02500400	100	3 x Geschlitzte Längsteiler B=457 mm 1 x Querteiler B=168 mm 3 x Querteiler B=304 mm	28,00

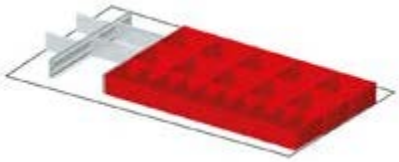

ART.	geeignet für Schublade H mm	Komponenten	€
FFH02500600	100	10 x Einsatzkasten 150x75 mm 10 x Einsatzkasten 150x150 mm 2 x Geschlitzte Längsteiler B=457 mm 2 x Querteiler B=134 mm 2 x Querteiler B=202 mm	66,80

PERFOM

SCHIEBETÜRSCHRÄNKE
PRO SERIE

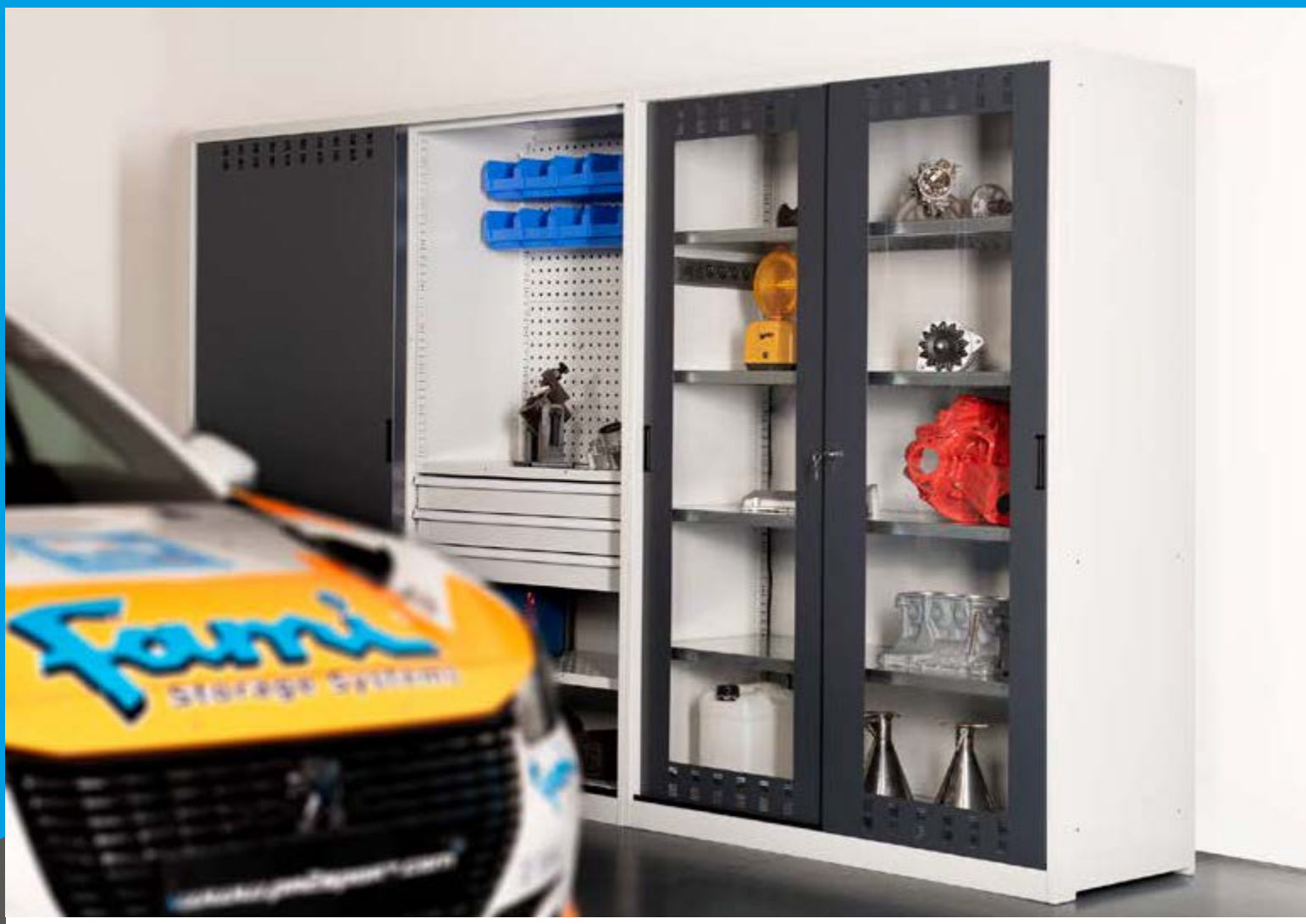

Der Schrank mit Schiebetüren Perfom ist perfekt, um in Durchgangsbereichen installiert zu werden, oder wenn man eine **platzsparende Einrichtung** mit hohem Lagervolumen sucht. Er kann **drei Breiten** (1020, 1428 oder 2040 mm) und **zwei Höhen** (915 oder 2000 mm) und **glatte, geschlitzte oder geschlitzte Türen mit Polycarbonateinsätzen** aufweisen. Unabhängig vom gewählten Modell ist die **Tiefe 600 mm** und kann eine breite Palette von Komponenten wie geschlitzte Böden, Lochwände, Schubladen, dichte Wannen und elektrische Kabelrinnen aufnehmen.

TRAGKRAFT 800/1200 KG

GARANTIE TÜREN

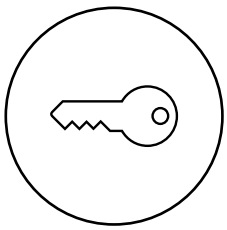

SCHLOSS MIT SCHLÜSSEL

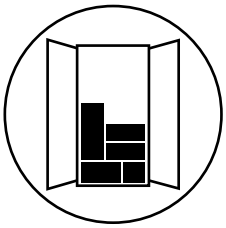

MONTIERTER SCHRANK + VERPACKTES ZUBEHÖR IM SCHRANKINNEREN

PERFOM

PERFOM

54x27 EH	78x27 EH	54+54x27 EH
1020 mm 600 mm		

ART.	B mm	T mm	H mm	KG	RAL	€
PERFOM21001	1020	600	2000	1200	7035+7016	1141,20
PERFOM21002	1020	600	2000	1200	7035	1141,20
PERFOM21003	1020	600	2000	1200	5012	1141,20

Bestehend aus:

Anz.	Beschreibung
1	Schiebetürschränke
1	Set mit 4 geschlitzten Böden

CONFIGURE

ART.	B mm	T mm	H mm	KG	RAL	€
PERFOM23001	1020	600	2000	1200	7035+7016	1296,00

Bestehend aus:

Anz.	Beschreibung
1	Schrank mit geschlitzten Schiebetüren
2	Set mit 2 wasserdichten Auffangwannen für Flüssigkeit im Inneren - Fassungsvermögen 19 L

siehe S. 364

CONFIGURE

ART.	B mm	T mm	H mm	KG	RAL	€
PERFOM25001	1020	600	2000	1200	7035+7016	1398,80

Bestehend aus:

Anz.	Beschreibung
1	Schrank mit geschlitzten Schiebetüren aus Polycarbonat
1	Set mit 4 geschlitzten Böden

CONFIGURE

PERFOM

54x27 EH	78x27 EH	54+54x27 EH

1020 mm 600 mm

ART.	B mm	T mm	H mm	KG	RAL	€
PERFOM20001	1020	600	915	800	7035+7016	809,60
PERFOM20002	1020	600	915	800	7035	809,60
PERFOM20003	1020	600	915	800	5012	809,60

Bestehend aus:

Anz.	Beschreibung
1	Schiebetürschränke
1	Geschlitzter Boden

CONFIGURE

ART.	B mm	T mm	H mm	KG	RAL	€
PERFOM22001	1020	600	915	800	7035+7016	917,20

Bestehend aus:

Anz.	Beschreibung
1	Schrank mit geschlitzten Schiebetüren
1	Set mit 2 wasserdichten Auffangwannen für Flüssigkeit im Inneren - Fassungsvermögen 19 L

siehe S. 364

CONFIGURE

ART.	B mm	T mm	H mm	KG	RAL	€
PERFOM24001	1020	600	915	800	7035+7016	992,00

Bestehend aus:

Anz.	Beschreibung
1	Schrank mit geschlitzten Schiebetüren aus Polycarbonat
1	Geschlitzter Boden

CONFIGURE

TRAGKRAFT | RAL 7035 + RAL 7016 | RAL 5012 | RAL 7035

PERFOM

54x27 EH	78x27 EH	54+54x27 EH

1428 mm 600 mm

ART.	B mm	T mm	H mm	KG	RAL	€
PERFOM21004	1428	600	2000	1200	7035+7016	1484,80
PERFOM21005	1428	600	2000	1200	7035	1484,80
PERFOM21006	1428	600	2000	1200	5012	1484,80

Bestehend aus:

Anz.	Beschreibung
1	Schiebetürschränke
2	Set mit 2 geschlitzten Böden

CONFIGURE

ART.	B mm	T mm	H mm	KG	RAL	€
PERFOM25002	1428	600	2000	1200	7035+7016	1902,40

Bestehend aus:

Anz.	Beschreibung
1	Schrank mit geschlitzten Schiebetüren aus Polycarbonat
2	Set mit 2 geschlitzten Böden

CONFIGURE

PERFOM

54x27 EH	78x27 EH	54+54x27 EH
1428 mm 600 mm		

ART.	B mm	T mm	H mm	KG	RAL	€
PERFOM20004	1428	600	915	800	7035+7016	1019,60
PERFOM20005	1428	600	915	800	7035	1019,60
PERFOM20006	1428	600	915	800	5012	1019,60

Bestehend aus:

Anz.	Beschreibung
1	Schiebetürschränke
1	Geschlitzter Boden

CONFIGURE

ART.	B mm	T mm	H mm	KG	RAL	€
PERFOM24002	1428	600	915	800	7035+7016	1194,80

Bestehend aus:

Anz.	Beschreibung
1	Schrank mit geschlitzten Schiebetüren aus Polycarbonat
1	Geschlitzter Boden

CONFIGURE

TRAGKRAFT | RAL 7035 + RAL 7016 | RAL 5012 | RAL 7035

PERFOM

54x27 EH	78x27 EH	54+54x27 EH
2040 mm 600 mm		908x449

ART.	B mm	T mm	H mm	KG pro Fach	RAL	€
PERFOM21010	2040	600	2000	1200	7035+7016	2518,80
PERFOM21011	2040	600	2000	1200	7035	2518,80
PERFOM21012	2040	600	2000	1200	5012	2518,80

Bestehend aus:

Anz.	Beschreibung
1	Schiebetürschränke
6	Schublade mit einfachem Auszug H=100 mm
2	Set mit 4 geschlitzten Böden

CONFIGURE

ART.	B mm	T mm	H mm	KG pro Fach	RAL	€
PERFOM23004	2040	600	2000	1200	7035+7016	2828,80

Bestehend aus:

Anz.	Beschreibung
1	Schrank mit geschlitzten Schiebetüren
3	Set mit 2 Lochböden/-platten
1	Geschlitzter Boden
1	Interner Boden aus Multiplex
1	Schublade mit einfachem Auszug H=100 mm
2	Energiekanal für Steckdosenleisten
1	Seitliche Halterung für Steckdosenleiste
3	Steckdosenleiste für 4 Schukostecker
4	Steckdosenleiste für 2 Schukostecker
2	Anschlusskabel Wieland Schuko/FR
1	Anschlusskabel Wieland mit Stecker in/out
1	Zwei L-förmige Befestigungselemente
1	Scharnier für Platte
1	Monitorhalterplatte mit VESA-Standard
1	Aufbewahrungsfach umkehrbar

PATENTED*

CONFIGURE

ART.	B mm	T mm	H mm	KG pro Fach	RAL	€
PERFOM25004	2040	600	2000	1200	7035+7016	2797,60

Bestehend aus:

Anz.	Beschreibung
1	Schrank mit geschlitzten Schiebetüren aus Polycarbonat
4	Set mit 2 wasserdichten Auffangwannen für Flüssigkeit im Inneren - Fassungsvermögen 19 L

siehe S. 364

CONFIGURE

PERFOM

54x27 EH	78x27 EH	54+54x27 EH
2040 mm 600 mm		908x449

ART.	B mm	T mm	H mm	KG pro Fach	RAL	€
PERFOM21007	2040	600	2000	1200	7035+7016	1933,20
PERFOM21008	2040	600	2000	1200	7035	1933,20
PERFOM21009	2040	600	2000	1200	5012	1933,20

Bestehend aus:

Anz.	Beschreibung
1	Schiebetürschränke
2	Set mit 4 geschlitzten Böden

CONFIGURE

ART.	B mm	T mm	H mm	KG pro Fach	RAL	€
PERFOM23003	2040	600	2000	1200	7035+7016	2242,80

Bestehend aus:

Anz.	Beschreibung
1	Schrank mit geschlitzten Schiebetüren
4	Set mit 2 wasserdichten Auffangwannen für Flüssigkeit im Inneren - Fassungsvermögen 19 L

siehe S. 364

CONFIGURE

ART.	B mm	T mm	H mm	KG pro Fach	RAL	€
PERFOM25003	2040	600	2000	1200	7035+7016	2488,00

Bestehend aus:

Anz.	Beschreibung
1	Schrank mit geschlitzten Schiebetüren aus Polycarbonat
2	Set mit 4 geschlitzten Böden

CONFIGURE

TRAGKRAFT | RAL 7035 + RAL 7016 | RAL 5012 | RAL 7035

PERFOM

54x27 EH	78x27 EH	54+54x27 EH
2040 mm 600 mm		908x449

ART.	B mm	T mm	H mm	KG pro Fach	RAL	€
PERFOM20007	2040	600	915	800	7035+7016	1331,60
PERFOM20008	2040	600	915	800	7035	1331,60
PERFOM20009	2040	600	915	800	5012	1331,60

Bestehend aus:

Anz.	Beschreibung
1	Schiebetürschränke
2	Geschlitzter Boden

CONFIGURE

ART.	B mm	T mm	H mm	KG pro Fach	RAL	€
PERFOM22002	2040	600	915	800	7035+7016	1546,80

Bestehend aus:

Anz.	Beschreibung
1	Schrank mit geschlitzten Schiebetüren
2	Set mit 2 wasserdichten Auffangwannen für Flüssigkeit im Inneren - Fassungsvermögen 19 L

siehe S. 364

CONFIGURE

ART.	B mm	T mm	H mm	KG pro Fach	RAL	€
PERFOM24003	2040	600	915	800	7035+7016	1574,80

Bestehend aus:

Anz.	Beschreibung
1	Schrank mit geschlitzten Schiebetüren aus Polycarbonat
2	Geschlitzter Boden

CONFIGURE

PERFOM

KOMPONENTEN

3D

SCHIEBETÜRSCHRÄNKE 54X27 EH

ART.	B mm	T mm	H mm	KG	RAL	€
FAA2010C000PD	1020	600	915	800	7035+7016	777,20
FAA2010C00008	1020	600	915	800	7035	777,20
FAA2010C00004	1020	600	915	800	5012	777,20

3D

SCHIEBETÜRSCHRÄNKE 78X27 EH

ART.	B mm	T mm	H mm	KG	RAL	€
FAA2014C000PD	1428	600	915	800	7035+7016	963,20
FAA2014C00008	1428	600	915	800	7035	963,20
FAA2014C00004	1428	600	915	800	5012	963,20

3D

SCHIEBETÜRSCHRÄNKE 54+54X27 EH

ART.	B mm	T mm	H mm	KG pro Fach	RAL	€
FAA2020C000PD	2040	600	915	800	7035+7016	1266,80
FAA2020C00008	2040	600	915	800	7035	1266,80
FAA2020C00004	2040	600	915	800	5012	1266,80

3D

SCHIEBETÜRSCHRÄNKE 54X27 EH

ART.	B mm	T mm	H mm	KG	RAL	€
FAA2110C000PD	1020	600	2000	1200	7035+7016	1016,00
FAA2110C00008	1020	600	2000	1200	7035	1016,00
FAA2110C00004	1020	600	2000	1200	5012	1016,00

3D

SCHIEBETÜRSCHRÄNKE 78X27 EH

ART.	B mm	T mm	H mm	KG	RAL	€
FAA2114C000PD	1428	600	2000	1200	7035+7016	1272,00
FAA2114C00008	1428	600	2000	1200	7035	1272,00
FAA2114C00004	1428	600	2000	1200	5012	1272,00

3D

SCHIEBETÜRSCHRÄNKE 54+54X27 EH

ART.	B mm	T mm	H mm	KG pro Fach	RAL	€
FAA2120C000PD	2040	600	2000	1200	7035+7016	1682,80
FAA2120C00008	2040	600	2000	1200	7035	1682,80
FAA2120C00004	2040	600	2000	1200	5012	1682,80

KG TRAGKRAFT | RAL 7035 + RAL 7016 | RAL 5012 | RAL 7035

PERFOM

KOMPONENTEN

3D

SCHRANK MIT GESCHLITZTEN SCHIEBETÜREN 54X27 EH

ART.	B mm	T mm	H mm	KG	RAL	€
FAA2210C000PD	1020	600	915	800	7035+7016	777,20

3D

SCHRANK MIT GESCHLITZTEN SCHIEBETÜREN 78X27 EH

ART.	B mm	T mm	H mm	KG	RAL	€
FAA2214C000PD	1428	600	915	800	7035+7016	963,20

3D

SCHRANK MIT GESCHLITZTEN SCHIEBETÜREN 54+54X27 EH

ART.	B mm	T mm	H mm	KG pro Fach	RAL	€
FAA2220C000PD	2040	600	915	800	7035+7016	1266,80

3D

SCHRANK MIT GESCHLITZTEN SCHIEBETÜREN 54X27 EH

ART.	B mm	T mm	H mm	KG	RAL	€
FAA2310C000PD	1020	600	2000	1200	7035+7016	1016,00

3D

SCHRANK MIT GESCHLITZTEN SCHIEBETÜREN 78X27 EH

ART.	B mm	T mm	H mm	KG	RAL	€
FAA2314C000PD	1428	600	2000	1200	7035+7016	1272,00

3D

SCHRANK MIT GESCHLITZTEN SCHIEBETÜREN 54+54X27 EH

ART.	B mm	T mm	H mm	KG pro Fach	RAL	€
FAA2320C000PD	2040	600	2000	1200	7035+7016	1682,80

PERFOM

KOMPONENTEN

3D

SCHRANK MIT GESCHLITZTEN SCHIEBETÜREN AUS POLYCARBONAT 54X27 EH

ART.	B mm	T mm	H mm	KG	RAL	€
FAA2410C000PD	1020	600	915	800	7035+7016	959,60

3D

SCHRANK MIT GESCHLITZTEN SCHIEBETÜREN AUS POLYCARBONAT 78X27 EH

ART.	B mm	T mm	H mm	KG	RAL	€
FAA2414C000PD	1428	600	915	800	7035+7016	1138,40

3D

SCHRANK MIT GESCHLITZTEN SCHIEBETÜREN AUS POLYCARBONAT 54+54X27 EH

ART.	B mm	T mm	H mm	KG pro Fach	RAL	€
FAA2420C000PD	2040	600	915	800	7035+7016	1510,00

3D

SCHRANK MIT GESCHLITZTEN SCHIEBETÜREN AUS POLYCARBONAT 54X27 EH

ART.	B mm	T mm	H mm	KG	RAL	€
FAA2510C000PD	1020	600	2000	1200	7035+7016	1273,60

3D

SCHRANK MIT GESCHLITZTEN SCHIEBETÜREN AUS POLYCARBONAT 78X27 EH

ART.	B mm	T mm	H mm	KG	RAL	€
FAA2514C000PD	1428	600	2000	1200	7035+7016	1689,60

3D

SCHRANK MIT GESCHLITZTEN SCHIEBETÜREN AUS POLYCARBONAT 54+54X27 EH

ART.	B mm	T mm	H mm	KG pro Fach	RAL	€
FAA2520C000PD	2040	600	2000	1200	7035+7016	2237,60

KG TRAGKRAFT

RAL 7035 + RAL 7016

PERFOM

KOMPONENTEN

ARBEITSPLATTE AUS SANDGESTRAHLTEM EDELSTAHL

ART.	B mm	T mm	H mm	Material	Endbearbeitung	€
FGG601006AX000A	1020	600	32	MDF	Satinierter Edelstahl	303,60
FGG601406AX000A	1428	600	32	MDF	Satinierter Edelstahl	386,80
FGG602006AX000A	2040	600	32	MDF	Satinierter Edelstahl	513,60

ARBEITSPLATTE AUS GUMMIERTEM STAHL

ART.	B mm	T mm	H mm	Material	Endbearbeitung	€
FGG601006AG0007	1020	600	32	MDF	Gummierter Stahl	282,40
FGG601406AG0007	1428	600	32	MDF	Gummierter Stahl	342,40
FGG602006AG0007	2040	600	32	MDF	Gummierter Stahl	469,20

ARBEITSPLATTE AUS MULTIPLEX

ART.	B mm	T mm	H mm	Material	€
FGG601006BE0000	1020	600	30	Multiplex	159,20
FGG601406BE0000	1428	600	30	Multiplex	144,40
FGG602006BE0000	2040	600	30	Multiplex	191,20

GESCHLITZTER BODEN T=500 mm

ART.	B mm	T mm	H mm	KG	Endbearbeitung	€
FAC9912010099	995	500	35	120	Verzinkt	32,40
FAC9814010099	1403	500	35	100	Verzinkt	56,40

SET MIT GESCHLITZTEN BÖDEN T=500 mm

ART.	B mm	T mm	H mm	Anz. Böden	KG	Endbearbeitung	€
FAC9912020099	995	500	35	2	120	Verzinkt	64,00
FAC9912030099	995	500	35	3	120	Verzinkt	94,40
FAC9912040099	995	500	35	4	120	Verzinkt	125,20
FAC9814020099	1403	500	35	2	100	Verzinkt	106,40

PERFOM

KOMPONENTEN

LOCHBODEN/-PLATTE

Anwendbar in 3 unterschiedlichen Positionen:

Vertikale Lochplatte

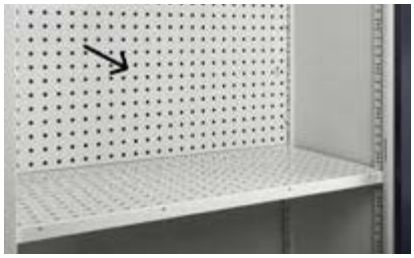

Horizontaler Boden

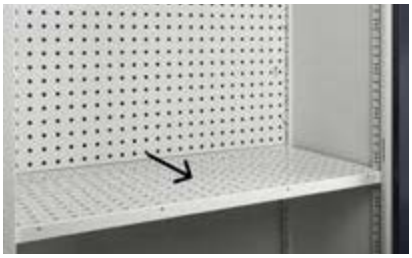

Lochkonsole mit 4 Kanten

LOCHBODEN/-PLATTE

ART.	B mm	T mm	H mm	KG	Abm. Loch mm	Abstand mm	RAL	€
FAC9912070039	995	500	30	120-50	10x10	38	7016	81,60
FAC9912070008	995	500	30	120-50	10x10	38	7035	81,60
FAC9912070004	995	500	30	120-50	10x10	38	5012	74,00

SET MIT LOCHBÖDEN/-PLATTEN

ART.	B mm	T mm	H mm	Anz. Böden	KG	Abm. Loch mm	Abstand mm	RAL	€
FAC9912080008	995	500	30	2	120-50	10x10	38	7035	157,20
FAC9912080004	995	500	30	2	120-50	10x10	38	5012	140,00
FAC9912080039	995	500	30	2	120-50	10x10	38	7016	157,20

SCHUBLADEN MIT EINFACHEM AUSZUG 54X27 EH

ART.	Nutzmaß			KG		H Frontblende Schublade	RAL	€
	B mm	T mm	H mm					
FAC9912180008	908	449	85	50	88%	100	7035	97,60
FAC9912180004	908	449	85	50	88%	100	5012	97,60
FAC9912180039	908	449	85	50	88%	100	7016	121,20

SCHUBLADEN MIT TELESKOPISCHEM AUSZUG 54X27 EH

ART.	Nutzmaß			KG		H Frontblende Schublade	RAL	€
	B mm	T mm	H mm					
FAC9912190008	908	449	85	100	100%	100	7035	132,00
FAC9912190004	908	449	85	100	100%	100	5012	132,00
FAC9912190039	908	449	85	100	100%	100	7016	154,80
FAC9912210008	908	449	135	100	100%	150	7035	149,60
FAC9912210004	908	449	135	100	100%	150	5012	149,60
FAC9912210039	908	449	135	100	100%	150	7016	166,00

KG TRAGKRAFT | AUSZUG | RAL 5012 | RAL 7016 | RAL 7035 | VERZINKT | SATINIERTER EDELSTAHL

PERFOM

KOMPONENTEN

INTERNE WASSERDICHTE AUFFANGWANNEN FÜR FLÜSSIGKEITEN

ART.	B mm	T mm	H mm	KG	L	Endbearbeitung	€
FAC9911090099	484	500	42	50	9	Verzinkt	64,00
FAC9912090099	995	500	42	50	19	Verzinkt	70,00

SET MIT WASSERDICHTEN AUFFANGWANNEN FÜR FLÜSSIGKEIT IM INNEREN

ART.	B mm	T mm	H mm	KG	L	Anz. Auffangwannen	Endbearbeitung	€
FAC9911100099	484	500	42	50	9	2	Verzinkt	127,20
FAC9912100099	995	500	42	50	19	2	Verzinkt	140,00

ENERGIEKANAL FÜR STECKDOSENLEISTEN

ART.	B mm	T mm	H mm	RAL	€
FAC9912220039	1008	64	140	7016	45,20

PATENTED*

ANORDNUNG STECKDOSENLEISTEN FÜR ENERGIEKANAL

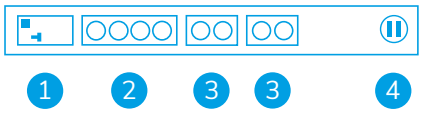

1. FI/LS-Schalter
2. Steckdosenleiste für 4 Stecker
3. Steckdosenleiste für 2 Stecker
4. USB Aufladen

Anbringung des Energiekanals im **oberen Bereich** des **Lochbodens/der Lochplatte**

Anbringung des Energiekanals im **unteren Bereich** des **Lochbodens/der Lochplatte**

In vertikaler Position in den **Lochboden/die Lochplatte integrierbarer** Energiekanal

SEITLICHE HALTERUNG FÜR STECKDOSENLEISTE

ART.	B mm	T mm	H mm	RAL	€
FAC9912240039	10	463	77	7016	25,60

ANORDNUNG STECKDOSENLEISTEN FÜR SEITLICHE HALTERUNG

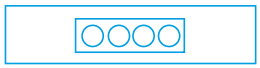

Steckdosenleiste für 4 Stecker

Anwendungsbeispiel mit:
1 Halterung Art. FAC9912240039
1 Steckdosenleisten Art. FBLET005007
1 Anschlusskabel Art. FBLET016007

PERFOM

KOMPONENTEN

LÜFTUNGSGITTER

ART.	B mm	T mm	H mm	RAL	€
FAC9912230039	994	123	136	7016	53,60

Anwendungsbeispiel mit:
1 Gitter Art. FAC9912230039
2 Ventilatoren Art. FAS32200100
1 Steckdosenleisten Art. FBLET005007
1 Anschlusskabel Art. FBLET016007

Anbringung des Gitters im **oberen Bereich** des Schranks **ohne** Hilfe des **Lochbodens/der Lochplatte**

Anbringung des Gitters im **oberen Bereich** des Schranks **mit** Hilfe des **Lochbodens/der Lochplatte**

Anbringung des Gitters im **unteren Bereich** des Schranks **mit** Hilfe des **Lochbodens/der Lochplatte**

VENTILATOR 230 V, MIT SCHUKOSTECKER OHNE GITTER

ART.	B mm	T mm	H mm	Farbe	€
FAS32200100	125	44	125	Schwarz	41,20

IRONTEAM

siehe S. 196

FBLET012007

FBLET004007

FBLET005007

FBLET016007

FBLET014007

FBLET020007

FBL99400008

ANBRINGUNG DER LAMPE UNTER DEM LOCHBODEN/DER LOCHPLATTE

TRAGKRAFT VOLUMEN RAL 7016 VERZINKT

PERFOM

KOMPONENTEN

1. Trennwand
2. Set mit Kleiderstange
3. Lochboden/-platte
4. Geschlitzter Boden
5. Schublade mit einfachem Auszug H=100 mm

TRENNWAND

ART.	B mm	T mm	H mm	Abstand mm	RAL	€
FAC9912260039	44	500	1616	25	7016	108,80

SET MIT KLEIDERSTANGE

ART.	B mm	T mm	H mm	KG	Endbearbeitung	€
FAC9912270099	458	23	56	15	Verzinkt	14,80

LOCHBODEN/-PLATTE

ART.	B mm	T mm	H mm	KG	RAL	€
FAC9912070039	995	500	30	120-50	7016	81,60

GESCHLITZTER BODEN T=500 mm

ART.	B mm	T mm	H mm	KG	Endbearbeitung	€
FAC9911010099	484	500	35	120	Verzinkt	23,60

SET MIT GESCHLITZTEN BÖDEN T=500 mm

ART.	B mm	T mm	H mm	Anz. Böden	KG	Endbearbeitung	€
FAC9911020099	484	500	35	2	120	Verzinkt	36,40
FAC9911030099	484	500	35	3	120	Verzinkt	53,20

SCHUBLADEN MIT EINFACHEM AUSZUG 24X27 EH

ART.	Nutzmaß			KG		H Frontblende Schublade	RAL	€
	B mm	T mm	H mm					
FAC9911180008	398	449	85	50	88%	100	7035	82,40
FAC9911180004	398	449	85	50	88%	100	5012	82,40
FAC9911180039	398	449	85	50	88%	100	7016	96,40

PERFOM

EINTEILUNGS-SYSTEME

24x27 EH	54x27 EH	78x27 EH	54+54x27 EH
1020 mm 600 mm			398x449

B 512 mm

ART.	geeignet für Schublade H mm	Komponenten	€
FFH00500100	100	2 x Querteiler B=202 mm 1 x Geschlitzte Längsteiler B=457 mm	10,00

ART.	geeignet für Schublade H mm	Komponenten	€
FFH00500800	100/125	3 x Einsatzkasten 150x75 mm 6 x Einsatzkasten 150x150 mm	27,60

ART.	geeignet für Schublade H mm	Komponenten	€
FFH00500900	100/125	15 x Einsatzkasten 150x75 mm	33,60

B 1023 mm

24x27 EH	54x27 EH	78x27 EH	54+54x27 EH
1020 mm 600 mm			908x449

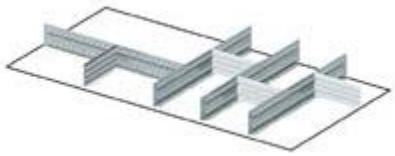

ART.	geeignet für Schublade H mm	Komponenten	€
FFH02000100	100	4 x Geschlitzte Längsteiler B=457 mm 4 x Querteiler B=151 mm	30,80

ART.	geeignet für Schublade H mm	Komponenten	€
FFH02000200	100	5 x Geschlitzte Längsteiler B=457 mm 10 x Querteiler B=151 mm	47,20

ART.	geeignet für Schublade H mm	Komponenten	€
FFH02000600	100/125	12 x Einsatzkasten 150x75 mm 12 x Einsatzkasten 150x150 mm	66,00

TRAGKRAFT | AUSZUG | RAL 5012 | RAL 7016 | RAL 7035 | VERZINKT

PERFOM

GARDEROBENSCHRÄNKE
PRO SERIE

Die Garderobenschränke sind aus robustem Stahlblech erstellt und erleichtern die Aufbewahrung von Kleidungsstücken und Arbeitskleidung. Jede Abteilung besitzt eine **Tiefe von 500 mm** und ist von einer Tür mit Schlitzen für die Luftzirkulation und **Zylinderschloss mit Schlüssel** verschlossen. Die Konfiguration mit **Wäschetausch-Trennwand** und **geneigtem Dach** macht sie geeignet, um in Umgebungen eingesetzt zu werden, die einen hohen Grad an Sauberkeit erfordern und die den HACCP-Vorschriften entsprechen müssen. Die Garderobenschränke können weiterhin mit wasserfesten **Füßen aus Polypropylen** und einzelnen **Bänken** verschiedener Größen bereichert werden.

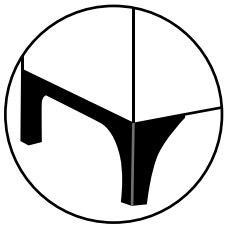

FÜSSE AUS POLYPROPYLEN - EINFACHE REINIGUNG

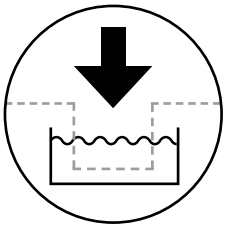

ELEKTROPHORESE-LACKIERUNG

AUSFÜHRUNG MIT HELMFACH

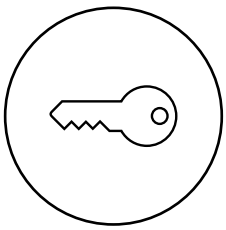

SCHLOSS MIT SCHLÜSSEL

PERFOM

ART.	B mm	T mm	H mm	Anz. Fächer	RAL	€
PERFOMAN01	1195	502	1950	4	7035	637,60

Bestehend aus:

Anz.	Beschreibung
1	Garderobenschrank mit horizontalem Oberteil und 4 Fächern
1	Ein Paar Füße für Garderobenschrank

ART.	B mm	T mm	H mm	Anz. Fächer	RAL	€
PERFOMAN02	1195	502	1950	3	7035	637,60

Bestehend aus:

Anz.	Beschreibung
1	Garderobenschrank mit horizontalem Oberteil und 3 Fächern
1	Ein Paar Füße für Garderobenschrank

ART.	B mm	T mm	H mm	Anz. Fächer	RAL	€
PERFOMAN03	1195	502	2170	4	7035	733,20

Bestehend aus:

Anz.	Beschreibung
1	Garderobenschrank mit horizontalem Oberteil und 4 Fächern
1	Zusätzliches Schrägdach
1	Ein Paar Füße für Garderobenschrank

RAL 7035

PERFOM

ART.	B mm	T mm	H mm	Anz. Fächer	RAL	€
PERFOMAN04	1195	502	2170	3	7035	733,20

Bestehend aus:

Anz.	Beschreibung
1	Garderobenschrank mit horizontalem Oberteil und 3 Fächern
1	Zusätzliches Schrägdach
1	Ein Paar Füße für Garderobenschrank

EINZELBANK

ART.	B mm	T mm	H mm	KG	RAL	€
FAN95400001	1000	360	385/400	200	7000	138,40

ART.	B mm	T mm	H mm	KG	RAL	€
FAN95500001	1494	360	385/400	200	7000	167,20

ART.	B mm	T mm	H mm	KG	RAL	€
FAN95600001	2000	360	385/400	300	7000	236,40

PERFOM

ART.	B mm	T mm	H mm	Anz. Fächer	RAL	€
FAN1302C00108	608	502	1750	2	7035	373,60

CONFIGURE

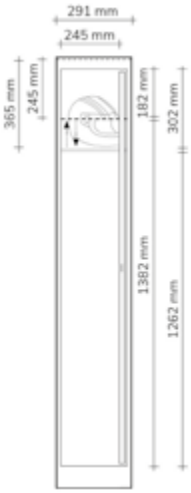

ZUSÄTZLICHES SCHRÄGDACH

ART.	B mm	T mm	H mm	RAL	€
FAN51400008	607	502	220	7035	66,00

ART.	B mm	T mm	H mm	Anz. Fächer	RAL	€
FAN1303C00108	900	502	1750	3	7035	479,60

CONFIGURE

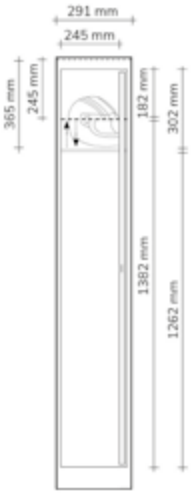

ZUSÄTZLICHES SCHRÄGDACH

ART.	B mm	T mm	H mm	RAL	€
FAN51600008	899	502	220	7035	82,80

TRAGKRAFT RAL 7000 RAL 7035

PERFOM

ART.	B mm	T mm	H mm	Anz. Fächer	RAL	€
FAN1304C00108	1192	502	1750	4	7035	619,60

CONFIGURE

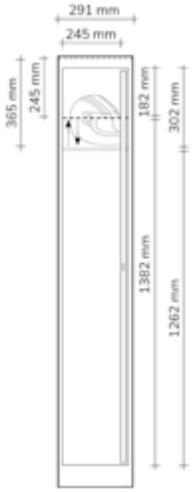

ZUSÄTZLICHES SCHRÄGDACH

ART.	B mm	T mm	H mm	RAL	€
FAN51800008	1191	502	220	7035	95,60

EIN PAAR FÜSSE FÜR GARDEROBENSCHRANK

ART.	B mm	T mm	H mm	Farbe	€
FRR23100001	135	500	180/200	Dunkelgrau	18,00

PERFOM

ART.	B mm	T mm	H mm	Anz. Fächer	RAL	€
FAN1502C03108	802	502	1750	2	7035	454,40

CONFIGURE

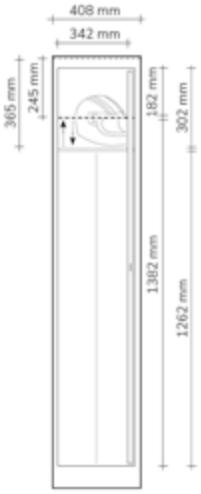

ZUSÄTZLICHES SCHRÄGDACH

ART.	B mm	T mm	H mm	RAL	€
FAN51500008	801	502	220	7035	72,40

ART.	B mm	T mm	H mm	Anz. Fächer	RAL	€
FAN1503C03108	1192	502	1750	3	7035	619,60

CONFIGURE

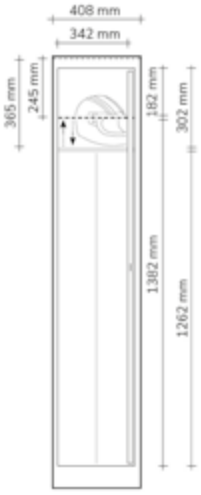

ZUSÄTZLICHES SCHRÄGDACH

ART.	B mm	T mm	H mm	RAL	€
FAN51800008	1191	502	220	7035	95,60

RAL 7035

NC

WERKZEUGTRÄGER
PRO SERIE

Die Lösungen NC weisen spezielle Werkzeughalter und Rahmen zur sicheren und ordentlichen Organisation von Spindeln und anderen üblicherweise in Maschinen mit numerischer Steuerung verwendeten Werkzeugen. Die **Werkzeughalter aus ABS** sind stoßfest, können leicht gereinigt werden und sind in verschiedenen Größen in Abhängigkeit der Typologie von aufzubewahrenden Instrumenten verfügbar. Sie sind auf **horizontalen und geneigten Rahmen positioniert**, die direkt auf einer Halterung für Werkbank, auf einem Wagen installiert oder in Schränken im Inneren von Schubladen oder anstatt der Einlegeböden eingesetzt werden.

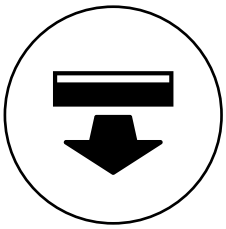

SCHUBLADEN MIT VOLLAUSZUG

SCHRANK TRAGKRAFT 1200 KG

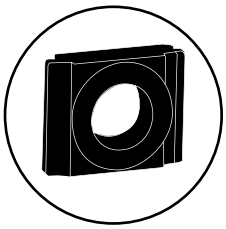

BREITES SORTIMENT AN WERKZEUGHALTERN

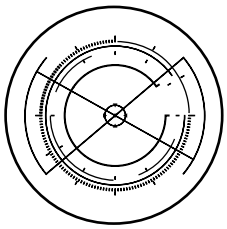

KONFIGURIERBAR

NC

WERKZEUGTRÄGER

CONFIGURE

CONFIGURE

ART.	B mm	T mm	H mm	KG	Anz. Rahmenpaare für Schrank	Anz. Rahmenpaare für Schublade	Anz. Schubladen	Anz. Werkzeughalter	Art des Werkzeughalters	RAL	€
PERFOMNC01	1023	555	2000	1200	2	-	-	84	ISO 40	7035	1269,60
PERFOMNC02	1023	555	2000	1200	2	-	-	84	ISO 40	5012	1269,60
PERFOMNC03	1023	555	2000	1200	2	-	-	50	ISO 50	7035	1153,60
PERFOMNC04	1023	555	2000	1200	2	-	-	50	ISO 50	5012	1153,60
PERFOMNC05	1023	555	2000	1200	2	-	-	60	HSK A63-B80	7035	1197,60
PERFOMNC06	1023	555	2000	1200	2	-	-	60	HSK A63-B80	5012	1197,60
PERFOMNC07	1023	555	2000	1200	1	1	2	84	ISO 40	7035	1508,40
PERFOMNC08	1023	555	2000	1200	1	1	2	84	ISO 40	5012	1508,40
PERFOMNC09	1023	555	2000	1200	1	1	2	50	ISO 50	7035	1392,40
PERFOMNC10	1023	555	2000	1200	1	1	2	50	ISO 50	5012	1392,40
PERFOMNC11	1023	555	2000	1200	1	1	2	60	HSK A63-B80	7035	1436,40
PERFOMNC12	1023	555	2000	1200	1	1	2	60	HSK A63-B80	5012	1436,40

CONFIGURE

ART.	B mm	T mm	H mm	KG ohne Rollen	KG Set Rollen	Anz. Rahmen	Anz. Werkzeughalter	Art des Werkzeughalters	RAL	€
COMBINC01	1064	512	892	500	825	3	35	ISO 40	7035+7000	719,60
COMBINC02	1064	512	892	500	825	3	35	ISO 40	5012+7000	719,60
COMBINC03	1064	512	892	500	825	3	25	ISO 50	7035+7000	689,60
COMBINC04	1064	512	892	500	825	3	25	ISO 50	5012+7000	689,60
COMBINC05	1064	512	892	500	825	3	25	HSK A63-B80	7035+7000	689,60
COMBINC06	1064	512	892	500	825	3	25	HSK A63-B80	5012+7000	689,60

KG TRAGKRAFT | RAL 7035 + RAL 7000 | RAL 5012 + RAL 7000 | RAL 5012 | RAL 7035

NC

KOMPONENTEN

WERKZEUGHALTERRAHMEN FÜR WERKBANK

ART.	B mm	T mm	H mm	RAL	€
FNC20100008	565	450	351	7035	123,20
FNC20100004	565	450	351	5012	123,20

WERKZEUGHALTER

ART.	Art	Verkaufseinheit	Höchstmenge					€
FNC95100003	ISO 30	7	7	21	42	35	21	4,00
FNC95300003	ISO 40	7	7	21	42	35	21	4,00
FNC95400003	ISO 45	6	6	18	30	30	18	4,40
FNC95500003	ISO 50	5	5	15	25	20	15	4,40
FNC95600003	VDI 30	7	7	21	42	35	21	4,40
FNC95700003	VDI 40	5	5	15	30	30	15	4,40
FNC95800003	VDI 50	5	5	15	30	30	15	5,60
FNC95900003	VDI 60	5	5	15	25	20	15	10,00
FNC97200003	MORSEKEGEL 2	7	7	21	42	35	21	4,40
FNC97300003	MORSEKEGEL 3	7	7	21	42	35	21	4,40
FNC97400003	MORSEKEGEL 4	7	7	21	42	35	21	4,40
FNC97500003	MORSEKEGEL 5	5	5	15	30	30	15	4,40
FNC92700003	CAPTO C3	7	7	21	42	35	21	5,60
FNC92750003	CAPTO C4	5	5	15	30	30	15	5,60
FNC92800003	CAPTO C5	5	5	15	30	30	15	5,60
FNC92850003	CAPTO C6	5	5	15	30	30	15	5,60
FNC92900003	CAPTO C8	5	5	15	20	20	15	5,60
FNC92100003	HSK A32-B40	7	7	21	42	35	21	4,40
FNC92200003	HSK A40-B50	7	7	21	42	35	21	4,40
FNC92300003	HSK A50-B63	5	5	15	30	30	15	4,40
FNC92400003	HSK A63-B80	5	5	15	30	30	15	4,40
FNC92500003	HSK A80-B100	5	5	15	20	20	15	5,60
FNC92600003	HSK A100-B125	5	5	15	20	20	15	5,60
FNC96400003	2"	6	6	18	30	30	18	5,60
FNC96500003	2" 1/4	5	5	15	25	20	15	10,00

NC

KOMPONENTEN

FLÜGELTÜRSCHRANK 54X27 EH

ART.	B mm	T mm	H mm	KG	RAL	€
FAA1420C000PD	1023	555	2000	1200	7035+7016	568,80
FAA1420C00008	1023	555	2000	1200	7035	568,80
FAA1420C00004	1023	555	2000	1200	5012	568,80

SCHUBLADEN MIT TELESKOPISCHEM AUSZUG 54X27 EH

ART.	Nutzmaß			KG		H Frontblende Schublade	RAL	€
	B mm	T mm	H mm					
FAC9912190008	908	449	85	100	100%	100	7035	132,00
FAC9912190004	908	449	85	100	100%	100	5012	132,00
FAC9912190039	908	449	85	100	100%	100	7016	154,80
FAC9912210008	908	449	135	100	100%	150	7035	149,60
FAC9912210004	908	449	135	100	100%	150	5012	149,60
FAC9912210039	908	449	135	100	100%	150	7016	166,00

WERKZEUGHALTERRAHMEN IN 3 REIHEN FÜR SCHUBLADEN INKLUSIVE HALTERUNGEN - PACKUNG MIT 2 STK.

ohne Werkzeughalter

ART.	B mm	T mm	H mm	RAL	€
FNC5140S101	894	446	142/180	7000	157,20

WERKZEUGHALTERRAHMEN MIT 3 REIHEN FÜR SCHRANK - PACKUNG MIT 2 STÜCK

ART.	B mm	T mm	H mm	KG	RAL	€
FNC5160S101	965	444	68	150	7000	182,40

LENKROLLE

LENKROLLE MIT BREMSE

BOCKROLLE

WERKZEUGTRÄGERWAGEN MIT ROLLEN

ART.	B mm	T mm	H mm	KG ohne Rollen	Rollen					RAL	€
					Ø mm	Material	KG Set Rollen				
FCNF1001056	1064	512	892	500	125	Nylon	825	2	2	7035+7000	579,60
FCNF1001051	1064	512	892	500	125	Nylon	825	2	2	5012+7000	579,60

TRAGKRAFT | AUSZUG | RAL 7035 + RAL 7016 | RAL 7035 + RAL 7000 | RAL 5012 + RAL 7000 | RAL 5012 | RAL 7000 | RAL 7016 | RAL 7035

UMWELT

PRODUKTE FÜR UMWELT
PRO SERIE

Die Auffangwannen verhindern ein versehentliches Austreten von gefährlichen und umweltschädlichen Stoffen, in Übereinstimmung mit den italienischen Gesetzesdekreten Nr. 152/2006 und Nr. 81/2008. Achtung! Es wird daran erinnert, dass in ein und derselben Wanne keine chemischen Substanzen aufbewahrt werden dürfen, die miteinander reagieren können. Außerdem muss die Kompatibilität der gelagerten Gefahrstoffe mit dem Material zu prüfen, aus dem der Tank und das Gitter gefertigt sind. Das Fassungsvermögen der Behälter, die über jeder Wanne gelagert werden können, und die Angaben, die weder erschöpfend noch verbindlich sind, gelten für Italien. Für andere Länder sind die spezifischen Vorschriften des Verwendungslandes zu beachten. Für weitere Informationen müssen die zuständigen örtlichen Behörden kontaktiert werden.

AUFFANGWANNEN + REGALBÖDEN UND AUFFANGWANNEN PERFORM AUS STAHL
Geeignet für brennbare Flüssigkeiten der Kategorien **GHS 1 - 3** und wassergefährdende Flüssigkeiten der Kategorien **GHS 1 - 4**.
Ätzende Stoffe sind **nicht zulässig**.

AUFFANGWANNEN AUS PE
Geeignet für wassergefährdende Flüssigkeiten der Kategorien **GHS 1 - 4**.
Brennbare Stoffe sind **nicht zulässig**.

KIPPBEHÄLTER

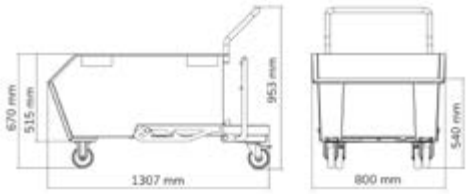

CE

PATENTED*

KIPPBEHÄLTER FASSUNGSVERMÖGEN 300 L MIT VORRÜSTUNG FÜR GITTER UND HAHN

ART.	B mm	T mm	H mm	L	KG	Rollen						RAL	€
						Ø mm	H mm	Material	KG Set Rollen				
FAXEPR030060039	1307	800	953	300	600	125	155	Nylon	825	2	2	7016	1032,00

⚠ Kippbehälter wird demontiert geliefert

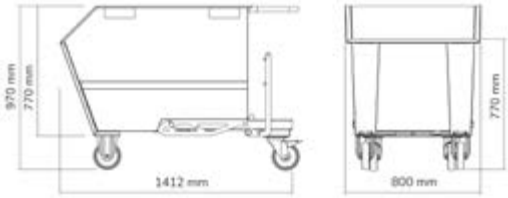

CE

PATENTED*

KIPPBEHÄLTER FASSUNGSVERMÖGEN 500 L MIT VORRÜSTUNG FÜR GITTER UND HAHN

ART.	B mm	T mm	H mm	L	KG	Rollen						RAL	€
						Ø mm	H mm	Material	KG Set Rollen				
FAXEPR050060039	1412	800	970	500	1000	160	200	Nylon	1050	2	2	7016	1180,00

⚠ Kippbehälter wird demontiert geliefert

KG TRAGKRAFT | L VOLUMEN | BOCKROLLE | LENKROLLE MIT BREMSE | RAL 7016

KIPPBEHÄLTER

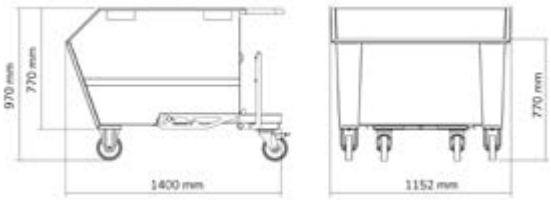

CE

PATENTED*

KIPPBEHÄLTER FASSUNGSVERMÖGEN 750 L MIT VORRÜSTUNG FÜR GITTER UND HAHN

ART.	B mm	T mm	H mm	L	KG	Rollen						RAL	€
						Ø mm	H mm	Material	KG Set Rollen				
FAXEPR075060039	1400	1152	970	750	1350	160	200	Nylon	1050	2	2	7016	1377,60

⚠ Kippbehälter wird demontiert geliefert

HYDRAULIKZYLINDER FÜR GEBREMSTE BEHÄLTERKIPPUNG

HYDRAULIKZYLINDER FÜR KIPPBEHÄLTER

ART.	B mm	T mm	H mm	€
FAXEAC004000007	401/671	42	42	127,60

HAHN AN DER VORDERSEITE ZUM ABLASSEN VON RESTFLÜSSIGKEITEN

SET MIT HAHN + GITTER

ART.	B mm	T mm	H mm	geeignet für	€
FAXEAC001000099	700	388	25	FAXEPR0300600	120,00
FAXEAC003000099	685	388	25	FAXEPR0500600	120,00
FAXEAC002000099	1028	388	25	FAXEPR0750600	145,20

BIG-BAG-GESTELL

Gestell wird demontiert auf Palette geliefert

HÖHENVERSTELLBARES BIG-BAG-GESTELL

ART.	B mm	T mm	H mm	KG	RAL	€
FAXEBB1002H0039	1090	1084	1205/1395	1000	7016	494,40

Ohne Big Bag

- Höhenverstellbare Beine (1205 - 1395 mm) für die Aufnahme von Big Bags in zwei verschiedenen Größen
- Glatte untere Böden für eine bessere Abstützung der Säcke
- getestete Tragfähigkeit: 1000 kg
- Stapelbar: 1+2 Gestelle
- Möglichkeit des Einlegens und Entnehmens des Big Bags auch bei gestapelten Gestellen
- Kartonverpackung auf unbegaster Palette

TRAGKRAFT | VOLUMEN | BOCKROLLE | LENKROLLE MIT BREMSE | RAL 7016

AUFFANGWANNEN

KONISCHE AUFFANGWANNE, INHALT 200 L

ART.	B mm	T mm	H mm	RAL	€
ECO1314	1310	800	351	7016	475,60

Bestehend aus:

Anz.	Beschreibung
1	Konische Auffangwanne, Inhalt 200 l
2	Kit 2 Latten
1	Kit 2 Kämme für konische Wanne

siehe S. 364

AUFFANGWANNE FASSUNGSVERMÖGEN 200 L

ART.	B mm	T mm	H mm	RAL	€
ECO1315	1300	805	400	7016	488,40

Bestehend aus:

Anz.	Beschreibung
1	Auffangwanne Fassungsvermögen 200 l
2	Kit 2 Latten
1	Kit 2 Kämme B=800 mm

siehe S. 364

AUFFANGWANNE FASSUNGSVERMÖGEN 300 L

ART.	B mm	T mm	H mm	RAL	€
ECO1316	1300	1205	400	7016	607,20

Bestehend aus:

Anz.	Beschreibung
1	Auffangwanne Fassungsvermögen 300 l
3	Kit 2 Latten
1	Kit 2 Kämme B=1200 mm

siehe S. 364

AUFFANGWANNEN

AUFFANGWANNE FASSUNGSVERMÖGEN 400 L

ART.	B mm	T mm	H mm	RAL	€
ECO1318	1300	1222	400	7016	645,20

Bestehend aus:

Anz.	Beschreibung
1	Auffangwanne Fassungsvermögen 300 l
3	Kit 2 Latten
1	Kit 2 Kämme B=1200 mm
1	Kit 2 Stopfen und Dichtungen

Mit dem Stopfenkit erhöht sich das Fassungsvermögen der 300-Liter-Wanne auf 400 Liter

PATENTED* CE

siehe S. 364

Fässer nicht inbegriffen

AUFFANGWANNE FASSUNGSVERMÖGEN 800 L

ART.	B mm	T mm	H mm	RAL	€
ECO1319	1300	2422	400	7016	1290,40

Bestehend aus:

Anz.	Beschreibung
2	Auffangwanne Fassungsvermögen 300 l
6	Kit 2 Latten
2	Kit 2 Kämme B=1200 mm
1	Kit Wannenverbindung
1	Kit 2 Stopfen und Dichtungen

PATENTED* CE

siehe S. 364

Beispiel für eine Wannenverbindung:
1. Kit Wannenverbindung (bestehend aus einem Auffangwannenprofil aus verzinktem Stahl und einem Verteiler mit zwei Dichtungen)
2. Kit 2 Stopfen und Dichtungen

1

2

TRAGKRAFT

RAL 7016

AUFFANGWANNEN

AUFFANGWANNE MIT 300 L FASSUNGSVERMÖGEN UND FASSHALTERUNG

ART.	B mm	T mm	H mm	RAL	€
ECO1322	1300	1205	787	7016	724,80

Bestehend aus:

Anz.	Beschreibung
1	Auffangwanne Fassungsvermögen 300 l
2	Kit 2 Latten
1	Fasshalter für 2 Fässer

siehe S. 364

Fässer nicht inbegriffen

AUFFANGWANNE MIT 200 L FASSUNGSVERMÖGEN UND RÄDERN

ART.	B mm	T mm	H mm	RAL	€
ECO1320	1491	800	1018	7016	636,80

Bestehend aus:

Anz.	Beschreibung
1	Auffangwanne Fassungsvermögen 200 l
2	Kit 2 Latten
1	Kit 2 Kämme B=800 mm
1	Handgriff für Wanne
1	Set Nylonrollen Ø 125 mm

siehe S. 364

Fässer nicht inbegriffen

AUFFANGWANNEN

Ohne Tank

AUFFANGWANNE FASSUNGSVERMÖGEN 1000 L

ART.	B mm	T mm	H mm	RAL	€
ECO1317	1600	1300	640	7016	1215,20

Bestehend aus:

Anz.	Beschreibung
1	Auffangwanne Fassungsvermögen 1000 l
4	Kit 2 Latten
2	Kit 2 Kämme B=800 mm

siehe S. 364

Ohne Tank

AUFFANGWANNE FASSUNGSVERMÖGEN 1000 L MIT GESTELL

ART.	B mm	T mm	H mm	RAL	€
ECO1321	1600	1306	1065	7016	1430,40

Bestehend aus:

Anz.	Beschreibung
1	Auffangwanne Fassungsvermögen 1000 l
4	Kit 2 Latten
1	Gestell für Auffangwanne

siehe S. 364

RAL 7016

AUFFANGWANNEN

siehe S. 364

Tanks nicht inbegriffen

AUFFANGWANNE FASSUNGSVERMÖGEN 1100 L MIT GESTELL

ART.	B mm	T mm	H mm	RAL	€
ECO1323	1306	3222	825	7016	2254,00

Bestehend aus:

Anz.	Beschreibung
2	Auffangwanne Fassungsvermögen 300 l
1	Auffangwanne Fassungsvermögen 200 l
8	Kit 2 Latten
2	Gestell für Auffangwanne
1	Kit 2 Stopfen und Dichtungen
2	Kit Wannenverbindung

Bei Verwendung des Stopfenkits erhöht sich das Fassungsvermögen der 300-Liter-Auffangwanne auf 400 Liter, während sich das Auffangvolumen der 200-Liter-Auffangwanne auf 300 Liter erhöht.

Beispiel für eine Wannenverbindung:
1. Auffangwanne Fassungsvermögen 300 l
2. Auffangwanne Fassungsvermögen 200 l
3. Kit 2 Stopfen und Dichtungen
4. Kit Wannenverbindung (bestehend aus einem Auffangwannenprofil aus verzinktem Stahl und einem Verteiler mit zwei Dichtungen)

AUFFANGWANNEN

Tanks nicht inbegriffen

siehe S. 364

PATENTED*

AUFFANGWANNE FASSUNGSVERMÖGEN 1200 L

ART.	B mm	T mm	H mm	RAL	€
ECO1324	1300	3627	400	7016	1935,60

Bestehend aus:

Anz.	Beschreibung
3	Auffangwanne Fassungsvermögen 300 l
9	Kit 2 Latten
3	Kit 2 Kämme B=1200 mm
2	Kit Wannenverbindung
1	Kit 2 Stopfen und Dichtungen

1

2

Beispiel für eine Wannenverbindung:
1. Kit Wannenverbindung (bestehend aus einem Auffangwannenprofil aus verzinktem Stahl und einem Verteiler mit zwei Dichtungen)
2. Kit 2 Stopfen und Dichtungen

TRAGKRAFT

RAL 7016

AUFFANGWANNEN

STÄNDER AUS POLYETHYLEN ZUR ERHÖHUNG

ART.	B mm	T mm	H mm	für Fässer		Farbe	€
				Anz.	L		
FAX002068000005	465	610	410	1	200	Gelb	198,00
FAX002070000005	1200	780	255	2	200	Gelb	483,20

AUFFANGWANNE AUS POLYETHYLEN MIT GITTER FÜR FÄSSER

ART.	B mm	T mm	H mm	L	für Fässer		Farbe	€
					Anz.	L		
FAX002064000005	925	800	420	225	1	200	Gelb	470,80
FAX002065000005	1350	800	420	305	2	200	Gelb	842,00
FAX002066000005	1350	1350	490	500	4	200	Gelb	1150,00

siehe S. 364

AUFFANGWANNE AUS POLYETHYLEN MIT GITTER FÜR TONNE

ART.	B mm	T mm	H mm	L	für Tank		Farbe	€
					Anz.	L		
FAX002067000005	1350	1350	970	1050	1	1000	Gelb	1656,00

siehe S. 364

UMWELTSCHRÄNKE

CONFIGURE

ART.	B mm	T mm	H mm	KG	RAL	€
PERFOM12013	1048	600	1027	800	1004	630,00
PERFOM12014	1048	600	1027	800	7035+7016	630,00
PERFOM12015	1048	600	1027	800	7035	630,00
PERFOM12016	1048	600	1027	800	5012	630,00

Bestehend aus:

Anz.	Beschreibung
1	Schrank mit geschlitzten Flügeltüren
1	Geschlitzter Boden
1	Aussenliegende wasserdichte Auffangwanne für Flüssigkeiten - Fassungsvermögen 59 L

siehe S. 364

PATENTED*

CONFIGURE

ART.	B mm	T mm	H mm	KG	RAL	€
PERFOM12017	1023	555	1000	800	1004	601,60
PERFOM12018	1023	555	1000	800	7035+7016	601,60
PERFOM12019	1023	555	1000	800	7035	601,60
PERFOM12020	1023	555	1000	800	5012	601,60

Bestehend aus:

Anz.	Beschreibung
1	Schrank mit geschlitzten Flügeltüren
1	Set mit 2 wasserdichten Auffangwannen für Flüssigkeit im Inneren - Fassungsvermögen 19 L

siehe S. 364

CONFIGURE

ART.	B mm	T mm	H mm	KG	RAL	€
PERFOM12025	1048	600	1027	800	6011	630,00

Bestehend aus:

Anz.	Beschreibung
1	Schrank mit geschlitzten Flügeltüren
1	Geschlitzter Boden
1	Aussenliegende wasserdichte Auffangwanne für Flüssigkeiten - Fassungsvermögen 59 L

siehe S. 364

PATENTED*

TRAGKRAFT | VOLUMEN | RAL 7035 + RAL 7016 | RAL 1004 | RAL 5012 | RAL 6011 | RAL 7016 | RAL 7035

UMWELTSCHRÄNKE

ART.	B mm	T mm	H mm	KG	RAL	€
PERFOM14056	1048	600	2027	1200	6011	799,20

Bestehend aus:

Anz.	Beschreibung
1	Schrank mit geschlitzten Flügeltüren
1	Set mit 3 geschlitzten Böden
1	Aussenliegende wasserdichte Auffangwanne für Flüssigkeiten - Fassungsvermögen 59 L

siehe S. 364

PATENTED*

CONFIGURE

ART.	B mm	T mm	H mm	KG	RAL	€
PERFOM14057	1023	555	2000	1200	6011	848,80

Bestehend aus:

Anz.	Beschreibung
1	Schrank mit geschlitzten Flügeltüren
2	Set mit 2 wasserdichten Auffangwannen für Flüssigkeit im Inneren - Fassungsvermögen 19 L

siehe S. 364

CONFIGURE

ART.	B mm	T mm	H mm	KG	RAL	€
PERFOM14058	1023	555	2000	1200	7035	1021,60

Bestehend aus:

Anz.	Beschreibung
1	Schrank mit geschlitzten Flügeltüren aus Polycarbonat
2	Set mit 2 wasserdichten Auffangwannen für Flüssigkeit im Inneren - Fassungsvermögen 19 L

siehe S. 364

CONFIGURE

UMWELTSCHRÄNKE

CONFIGURE

ART.	B mm	T mm	H mm	KG	RAL	€
PERFOM14025	1048	600	2027	1200	1004	799,20
PERFOM14026	1048	600	2027	1200	7035+7016	799,20
PERFOM14027	1048	600	2027	1200	7035	799,20
PERFOM14028	1048	600	2027	1200	5012	799,20

Bestehend aus:

Anz.	Beschreibung
1	Schrank mit geschlitzten Flügeltüren
1	Set mit 3 geschlitzten Böden
1	Aussenliegende wasserdichte Auffangwanne für Flüssigkeiten - Fassungsvermögen 59 L

siehe S. 364

PATENTED*

CONFIGURE

ART.	B mm	T mm	H mm	KG	RAL	€
PERFOM14029	1023	555	2000	1200	1004	848,80
PERFOM14030	1023	555	2000	1200	7035+7016	848,80
PERFOM14031	1023	555	2000	1200	7035	848,80
PERFOM14032	1023	555	2000	1200	5012	848,80

Bestehend aus:

Anz.	Beschreibung
1	Schrank mit geschlitzten Flügeltüren
2	Set mit 2 wasserdichten Auffangwannen für Flüssigkeit im Inneren - Fassungsvermögen 19 L

siehe S. 364

KG TRAGKRAFT | RAL 7035 + RAL 7016 | RAL 1004 | RAL 5012 | RAL 6011 | RAL 7035

CLEVER-COMBI

WAGEN
PRO SERIE

Clever und Combi sind praktische Wagen für das Handling von Produkten und Ausrüstungen in der Arbeitsumgebung. Insbesondere **Clever** ist ein innovativer **modularer Wagen**, der auch als Werkstattwagen dank der Möglichkeit der Personalisierung mit Einlegeböden oder Arbeitsplatte aus Holz, Schubladen, Lochplatten, Türen, Haken und Zubehören Iron Team eingesetzt werden kann. **Combi** hingegen weist eine oder zwei **Ladeflächen** auf, die ihn ideal für die Verwendung im **Magazin** zum Handling von Halbfertigerzeugnissen oder Produkten machen.

EINFACHE MONTAGE

TRAGKRAFT BÖDEN 100 KG

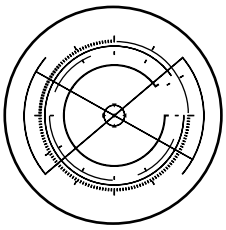

KONFIGURIERBAR

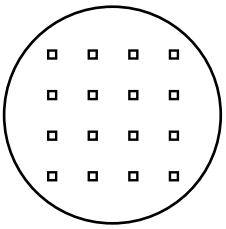

VIERKANT-LOCHUNG 10X10

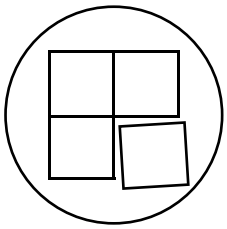

MODULAR

CLEVER

SMALL LARGE

ART.	B mm	T mm	H mm	KG ohne Rollen	KG Set Rollen	RAL	€
CLEVER0903	908	515	819	300	225	7035	203,60
CLEVER0904	908	515	819	300	225	5012	203,60

Bestehend aus:

Anz.	Beschreibung
1	Zerlegter Wagen ohne Rollen
1	Set mit Rollen aus Standard-Gummi Ø 100 mm

CONFIGURE

ART.	B mm	T mm	H mm	KG ohne Rollen	KG Set Rollen	RAL	€
CLEVER0905	908	515	819	300	225	7035	258,80
CLEVER0906	908	515	819	300	225	5012	258,80

Bestehend aus:

Anz.	Beschreibung
1	Zerlegter Wagen ohne Rollen
1	Zusätzlicher Fachboden
1	Set mit Rollen aus Standard-Gummi Ø 100 mm

CONFIGURE

ART.	B mm	T mm	H mm	KG ohne Rollen	KG Set Rollen	RAL	€
CLEVER0907	908	515	846	300	300	7035	271,20
CLEVER0908	908	515	846	300	300	5012	271,20

Bestehend aus:

Anz.	Beschreibung
1	Zerlegter Wagen ohne Rollen
1	Zusätzlicher Fachboden
1	Set mit Rollen aus synthetischem, abriebfestem Gummi Ø 125 mm

CONFIGURE

KG TRAGKRAFT | RAL 5012 | RAL 7035

CLEVER

SMALL LARGE

ART.	B mm	T mm	H mm	KG ohne Rollen	KG Set Rollen	RAL	€
CLEVER1003	1028	615	819	300	225	7035	228,40
CLEVER1004	1028	615	819	300	225	5012	228,40

Bestehend aus:

Anz.	Beschreibung
1	Zerlegter Wagen ohne Rollen
1	Set mit Rollen aus Standard-Gummi Ø 100 mm

CONFIGURE

ART.	B mm	T mm	H mm	KG ohne Rollen	KG Set Rollen	RAL	€
CLEVER1005	1028	615	846	300	300	7035	300,80
CLEVER1006	1028	615	846	300	300	5012	300,80

Bestehend aus:

Anz.	Beschreibung
1	Zerlegter Wagen ohne Rollen
1	Zusätzlicher Fachboden
1	Set mit Rollen aus Standard-Gummi Ø 125 mm

CONFIGURE

ART.	B mm	T mm	H mm	KG ohne Rollen	KG Set Rollen	RAL	€
CLEVER1007	1028	615	846	300	300	7035	306,80
CLEVER1008	1028	615	846	300	300	5012	306,80

Bestehend aus:

Anz.	Beschreibung
1	Zerlegter Wagen ohne Rollen
1	Zusätzlicher Fachboden
1	Set mit Rollen aus synthetischem, abriebfestem Gummi Ø 125 mm

CONFIGURE

CLEVER

SMALL LARGE

ART.	B mm	T mm	H mm	KG ohne Rollen	KG Set Rollen	RAL	€
CLEVER1009	1028	615	868	300	300	7035	382,40
CLEVER1010	1028	615	868	300	300	5012	382,40

Bestehend aus:

Anz.	Beschreibung
1	Zerlegter Wagen ohne Rollen
1	Holzboden mit Halterungen
1	Set mit Rollen aus synthetischem, abriebfestem Gummi Ø 125 mm

CONFIGURE

ART.	B mm	T mm	H mm	KG ohne Rollen	KG Set Rollen	RAL	€
CLEVER1011	1030	615	846	300	300	7035	402,80
CLEVER1012	1030	615	846	300	300	5012	402,80

Bestehend aus:

Anz.	Beschreibung
1	Zerlegter Wagen ohne Rollen
1	Zusätzlicher Fachboden
2	Seitliche Lochplatte
1	Set mit Rollen aus synthetischem, abriebfestem Gummi Ø 125 mm

CONFIGURE

ART.	B mm	T mm	H mm	KG ohne Rollen	KG Set Rollen	RAL	€
CLEVER1013	1030	615	868	300	300	7035	478,40
CLEVER1014	1030	615	868	300	300	5012	478,40

Bestehend aus:

Anz.	Beschreibung
1	Zerlegter Wagen ohne Rollen
1	Holzboden mit Halterungen
2	Seitliche Lochplatte
1	Set mit Rollen aus synthetischem, abriebfestem Gummi Ø 125 mm

CONFIGURE

KG TRAGKRAFT | RAL 5012 | RAL 7035

CLEVER

SMALL LARGE

ART.	B mm	T mm	H mm	KG ohne Rollen	KG Set Rollen	RAL	€
CLEVER1015	1030	630	868	300	300	7035	548,40
CLEVER1016	1030	630	868	300	300	5012	548,40

Bestehend aus:

Anz.	Beschreibung
1	Zerlegter Wagen ohne Rollen
1	Holzboden mit Halterungen
2	Seitliche Lochplatte
1	Rückseitige Lochplatte
1	Set mit Rollen aus synthetischem, abriebfestem Gummi Ø 125 mm

CONFIGURE

ART.	B mm	T mm	H mm	KG ohne Rollen	KG Set Rollen	RAL	€
CLEVER1017	1030	655	868	300	300	7035	752,40
CLEVER1018	1030	655	868	300	300	5012	752,40

Bestehend aus:

Anz.	Beschreibung
1	Zerlegter Wagen ohne Rollen
1	Holzboden mit Halterungen
2	Seitliche Lochplatte
1	Rückseitige Lochplatte
1	Flügeltürpaar
1	Set mit Rollen aus synthetischem, abriebfestem Gummi Ø 125 mm

CONFIGURE

ART.	B mm	T mm	H mm	KG ohne Rollen	KG Set Rollen	RAL	€
CLEVER1019	1028	615	846	300	300	7035+7016	444,80
CLEVER1020	1028	615	846	300	300	5012	438,80

Bestehend aus:

Anz.	Beschreibung
1	Zerlegter Wagen ohne Rollen
1	Zusätzlicher Fachboden
1	Schrank B=500 mm mit 1 Schublade H=150 mm
1	Set mit Rollen aus synthetischem, abriebfestem Gummi Ø 125 mm

CONFIGURE

CLEVER

SMALL LARGE

ART.	B mm	T mm	H mm	KG ohne Rollen	KG Set Rollen	RAL	€
CLEVER1021	1030	633	1538	300	300	7035	593,60
CLEVER1022	1030	633	1538	300	300	5012	593,60

Bestehend aus:

Anz.	Beschreibung
1	Zerlegter Wagen ohne Rollen
1	Holzboden mit Halterungen
2	Seitliche Lochplatte
1	Rückseitige Lochplatte
1	Trägerpaar zur Paneelbefestigung
1	Set mit Rollen aus synthetischem, abriebfestem Gummi Ø 125 mm

CONFIGURE

ART.	B mm	T mm	H mm	KG ohne Rollen	KG Set Rollen	RAL	€
CLEVER1023	1030	658	1538	300	300	7035	867,60
CLEVER1024	1030	658	1538	300	300	5012	867,60

Bestehend aus:

Anz.	Beschreibung
1	Zerlegter Wagen ohne Rollen
1	Holzboden mit Halterungen
2	Seitliche Lochplatte
2	Rückseitige Lochplatte
1	Trägerpaar zur Paneelbefestigung
1	Flügeltürpaar
1	Set mit Rollen aus synthetischem, abriebfestem Gummi Ø 125 mm

CONFIGURE

ART.	B mm	T mm	H mm	KG ohne Rollen	KG Set Rollen	RAL	€
CLEVER1025	1028	654	1538	300	300	7035+7016	635,60
CLEVER1026	1028	654	1538	300	300	5012	629,60

Bestehend aus:

Anz.	Beschreibung
1	Zerlegter Wagen ohne Rollen
1	Holzboden mit Halterungen
1	Rückseitige Lochplatte
1	Trägerpaar zur Paneelbefestigung
1	Schrank B=500 mm mit 1 Schublade H=150 mm
1	Set mit Rollen aus synthetischem, abriebfestem Gummi Ø 125 mm

CONFIGURE

KG TRAGKRAFT | RAL 7035 + RAL 7016 | RAL 5012 | RAL 7035

CLEVER

SMALL LARGE

CONFIGURE

ART.	B mm	T mm	H mm	KG ohne Rollen	KG Set Rollen	RAL	€
CLEVER1027	1347	633	1538	300	300	7035	918,80
CLEVER1028	1347	633	1538	300	300	5012	918,80

Bestehend aus:

Anz.	Beschreibung
1	Zerlegter Wagen ohne Rollen
1	Holzboden mit Halterungen
2	Seitliche Lochplatte
1	Rückseitige Lochplatte
1	Trägerpaar zur Paneelbefestigung
1	Großes Ablagefach umkehrbar
1	Halterungsschiene für Kästen Picking Box Gr. 1/2
1	Kit 3 Kästen Picking Box Air Gr. 2
1	Spraydosenhalter mit 6 Stellen
2	Abgewinkelter Silikonkartuschenhalter mit 2 Stellen
1	Set mit Rollenhalter mit Papierrolle Ø=240 mm
2	Magnet mit Clip und Schraube - 10 Stück pro Packung
1	Set mit Rollen aus synthetischem, abriebfestem Gummi Ø 125 mm

CLEVER

SMALL LARGE

CONFIGURE

ART.	B mm	T mm	H mm	KG ohne Rollen	KG Set Rollen	RAL	€
CLEVER1029	1347	658	1538	300	300	7035	1422,00
CLEVER1030	1347	658	1538	300	300	5012	1422,00

Bestehend aus:

Anz.	Beschreibung
1	Zerlegter Wagen ohne Rollen
1	Holzboden mit Halterungen
2	Seitliche Lochplatte
2	Rückseitige Lochplatte
1	Trägerpaar zur Paneelbefestigung
1	Flügeltürpaar
1	Set mit Rollenhalter mit Papierrolle Ø=240 mm
1	Spraydosenhalter mit 6 Stellen
2	Großes Ablagefach umkehrbar
1	Abfallbehälter Volumen 30 l
1	Anschlusskabel Wieland Schuko/FR
1	Steckdosenleiste für 4 Schukostecker
1	Steckdosenleiste für 2 Schukostecker
1	Halterung für Steckdosenleiste für 4 Steckdosen
1	Halterung für Steckdosenleiste für 2 Steckdosen
2	Magnet mit Clip und Schraube - 10 Stück pro Packung
1	Set mit Rollen aus synthetischem, abriebfestem Gummi Ø 125 mm

KG TRAGKRAFT — RAL 5012 — RAL 7035

CLEVER

KOMPONENTEN

ZERLEGTER WAGEN OHNE ROLLEN

ART.	B mm	T mm	H mm	KG	RAL	€
FCR10S0X208	908	515	691	300	7035	144,80
FCR10S0X204	908	515	691	300	5012	144,80
FCR11S0X208	1028	615	691	300	7035	169,60
FCR11S0X204	1028	615	691	300	5012	169,60

ROLLENSET

ART.	Ø mm	KG Set Rollen	H mm	Material			€
FKRD1002107	100	225	128	Standard-Gummi	2	2	58,80
FKRB1252107	125	300	155	Standard-Gummi	2	2	65,20
FKRU1252101	125	300	155	Synthetischer, abriebfester Gummi	2	2	71,20
FKRS1252101	125	750	155	Elastischer Gummi	2	2	113,60

ZUSÄTZLICHER FACHBODEN

ART.	B mm	T mm	H mm	geeignet für	KG	RAL	€
FCR10120108	810	510	35	Wagen Clever Small	100	7035	55,20
FCR10120104	810	510	35		100	5012	55,20
FCR11120108	930	610	35	Wagen Clever Large	100	7035	66,00
FCR11120104	930	610	35		100	5012	66,00

CLEVER

KOMPONENTEN

RÜCKSEITIGE LOCHPLATTE

ART.	B mm	T mm	H mm	geeignet für	Abm. Loch mm	Abstand mm	RAL	€
FCR11150108	895	22	690	Wagen Clever Large	10x10	38	7035	70,00
FCR11150104	895	22	690		10x10	38	5012	70,00

⚠ Für die Installation im oberen Bereich des Wagens muss das Trägerpaar bestellt werden

TRÄGERPAAR ZUR PANEELBEFESTIGUNG

ART.	B mm	T mm	H mm	RAL	€
FCR10170139	45	35	650	7016	45,20

⚠ Für die Installation im oberen Bereich des Wagens muss das Trägerpaar bestellt werden

FLÜGELTÜRPAAR

ART.	B mm	T mm	H mm	geeignet für	Abm. Loch mm	Abstand mm	RAL	€
FCR11160108	936	44	690	Wagen Clever Large	10x10	38	7035	204,00
FCR11160104	936	44	690		10x10	38	5012	204,00

SEITLICHE LOCHPLATTE

ART.	B mm	T mm	H mm	geeignet für	Abm. Loch mm	Abstand mm	RAL	€
FCR11140108	573	7	688	Wagen Clever Large	10x10	38	7035	48,00
FCR11140104	573	7	688		10x10	38	5012	48,00

TRAGKRAFT | BOCKROLLE | LENKROLLE MIT BREMSE | RAL 5012 | RAL 7016 | RAL 7035

KOMPONENTEN

HOLZBODEN MIT HALTERUNGEN

ART.	B mm	T mm	H mm	geeignet für	KG	€
FCR11130100	930	610	51	Wagen Clever Large	100	141,60

SCHRANK B=500 MM MIT 1 SCHUBLADE H=150 MM

ART.	B mm	T mm	H mm	KG	RAL	€
FBG03S50C0001PD	500	630	210	80	7035+7016	138,00
FBG03S50C000104	500	630	210	80	5012	132,00

IRONTEAM

siehe S. 196

FBLIT020099
FBLIT0610LQ

FBL95410000

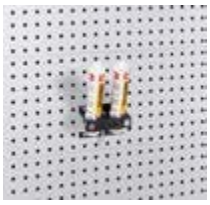

FBLIT008039

FBLIT004039

FBLIT010039

FBLIT017039

FBLET012007

FBLET004007

FBLET005007

FBLET016007

WAGEN MIT UNTERBAU AUS STAHL UND ROLLEN

ART.	B mm	T mm	H mm	KG ohne Rollen	Rollen						RAL	€
					Ø mm	Material	KG Set Rollen					
FCEP1052004	1095	700	1000	500	200	Standard-Gummi	615	1	1	2	5012	444,00

WAGEN MIT UNTERBAU AUS STAHL UND ROLLEN

ART.	B mm	T mm	H mm	KG ohne Rollen	Rollen						RAL	€
					Ø mm	Material	KG Set Rollen					
FCEB1050308	1135	700	915	500	125	Standard-Gummi	300	1	1	2	7035	238,80
FCEB1050304	1135	700	915	500	125	Standard-Gummi	300	1	1	2	5012	238,80

WAGEN MIT UNTERBAU AUS STAHL UND ROLLEN

ART.	B mm	T mm	H mm	KG	Rollen		RAL	€
					Ø mm			
FCR00210008	555	445	845	150	100	4	7035	180,00
FCR00210004	555	445	845	150	100	4	5012	180,00

TRAGKRAFT | BOCKROLLE | LENKROLLE | LENKROLLE MIT BREMSE | RAL 7035 + RAL 7016 | RAL 5012 | RAL 7035

BIN CART

MODULARER MEHRZWECKWAGEN
PRO+ SERIE

Der Wagen Bin Cart zeichnet sich durch eine **Basisstruktur, bestehend aus Rahmen und Trägern mit doppelten Ösen**, aus, die mit einer **breiten Palette von Komponenten** ausgestattet werden kann, um ihn je nach Bedarf des Bedieners anzupassen. Einlegeböden, Lochwände, Halterungen, Haken und Profile für Behälter verwandeln Bin Cart in Wagen für Magazin-Picking, Reifenhalter, 5S Lean Production, Kleinteilebehälter, Ständer für Anschlagmittel und vieles mehr. Sie sind in **drei verschiedenen Breiten** (700, 1000 oder 1500 mm), **zwei Höhen** (1201 und 1809 mm) verfügbar und können Rollen aus Standard-Gummi, synthetischem, abriebfestem Gummi oder elastischem Gummi aufweisen.

EINFACHE MONTAGE

TRAGKRAFT WAGEN 300 KG

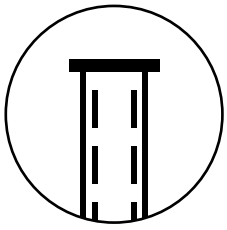

LOCHTRAGSÄULE ABSTAND 38 MM

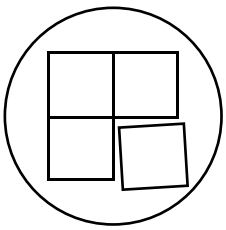

MODULAR

BIN CART

WAGEN MIT 192 PICKING BOX AIR

ART.	B mm	T mm	H mm	KG	Farbe Behälter	RAL	€
BINCART1050	1067	668	1384	300		7016	765,20
BINCART1051	1067	668	1384	300		7016	765,20
BINCART1052	1067	668	1384	300		7016	765,20
BINCART1053	1067	668	1384	300		7016	765,20
BINCART1054	1067	668	1384	300		7016	765,20
BINCART1055	1067	668	1384	300		7016	765,20

Bestehend aus:

Anz.	Beschreibung
192	Kasten aus Polypropylen Picking Box Air Gr. 1

CONFIGURE

PATENTED*

WAGEN MIT 120 PICKING BOX AIR

ART.	B mm	T mm	H mm	KG	Farbe Behälter	RAL	€
BINCART1056	1067	668	1384	300		7016	736,40
BINCART1057	1067	668	1384	300		7016	736,40
BINCART1058	1067	668	1384	300		7016	736,40
BINCART1059	1067	668	1384	300		7016	736,40
BINCART1060	1067	668	1384	300		7016	736,40
BINCART1061	1067	668	1384	300		7016	736,40

Bestehend aus:

Anz.	Beschreibung
48	Kasten aus Polypropylen Picking Box Air Gr. 1
72	Kasten aus Polypropylen Picking Box Air Gr. 2

CONFIGURE

PATENTED*

WAGEN MIT 100 PICKING BOX AIR

ART.	B mm	T mm	H mm	KG	Farbe Behälter	RAL	€
BINCART1062	1067	668	1384	300		7016	711,20
BINCART1063	1067	668	1384	300		7016	711,20
BINCART1064	1067	668	1384	300		7016	711,20
BINCART1065	1067	668	1384	300		7016	711,20
BINCART1066	1067	668	1384	300		7016	711,20
BINCART1067	1067	668	1384	300		7016	711,20

Bestehend aus:

Anz.	Beschreibung
48	Kasten aus Polypropylen Picking Box Air Gr. 1
36	Kasten aus Polypropylen Picking Box Air Gr. 2
16	Kasten aus Polypropylen Picking Box Air Gr. 3A2

CONFIGURE

PATENTED*

KG TRAGKRAFT

RAL 7016

BIN CART

WAGEN MIT 132 PICKING BOX AIR

ART.	B mm	T mm	H mm	KG	Farbe Behälter	RAL	€
BINCART1068	1067	668	1384	300		7016	685,60
BINCART1069	1067	668	1384	300		7016	685,60
BINCART1070	1067	668	1384	300		7016	685,60
BINCART1071	1067	668	1384	300		7016	685,60
BINCART1072	1067	668	1384	300		7016	685,60
BINCART1073	1067	668	1384	300		7016	685,60

Bestehend aus:

Anz.	Beschreibung
96	Kasten aus Polypropylen Picking Box Air Gr. 1
36	Kasten aus Polypropylen Picking Box Air Gr. 2

CONFIGURE

PATENTED*

WAGEN MIT 48 PICKING BOX AIR

ART.	B mm	T mm	H mm	KG	Farbe Behälter	RAL	€
BINCART1074	1067	668	1384	300		7016	711,60
BINCART1075	1067	668	1384	300		7016	711,60
BINCART1076	1067	668	1384	300		7016	711,60
BINCART1077	1067	668	1384	300		7016	711,60
BINCART1078	1067	668	1384	300		7016	711,60
BINCART1079	1067	668	1384	300		7016	711,60

Bestehend aus:

Anz.	Beschreibung
48	Kasten aus Polypropylen Picking Box Air Gr. 3A2

CONFIGURE

PATENTED*

WAGEN MIT VISUAL BOX MIT ROLLEN

ART.	B mm	T mm	H mm	KG	Farbe Schubladenschrank	RAL	€
BINCART0701	761	668	1357	300		7016	854,40
BINCART0710	761	668	1384	300		7016	855,20

Bestehend aus:

Anz.	Beschreibung
2	Schubladenschrank Visual Box mit 3 Schubladen
2	Schubladenschrank Visual Box mit 4 Schubladen
4	Schubladenschrank Visual Box mit 5 Schubladen
6	Schubladenschrank Visual Box mit 6 Schubladen

CONFIGURE

PATENTED*

BIN CART

ART.	B mm	T mm	H mm	KG ohne Rollen	KG Set Rollen	RAL	€
BINCART1007	1067	668	1543	300	300	7016	597,20

Bestehend aus:

Anz.	Beschreibung
1	Zerlegter Wagen ohne Rollen
1	Paar Trägerplatten für Aluminiumprofil
3	Aluminiumprofil
1	Lochplatte/Konsole mit Steg für Behälter
1	Hängeschrank mit Tür
3	Halterungsschiene für Kästen Picking Box Gr. 1/2
3	Kit 4 Kästen Picking Box Air Gr. 1
1	Set mit Rollen aus synthetischem, abriebfestem Gummi Ø 125 mm

CONFIGURE

PATENTED*

ART.	B mm	T mm	H mm	KG ohne Rollen	KG Set Rollen	RAL	€
BINCART1006	1067	668	1965	300	300	7016	515,60

Bestehend aus:

Anz.	Beschreibung
1	Zerlegter Wagen ohne Rollen
2	Paar Trägerplatten für Aluminiumprofil
6	Aluminiumprofil
1	Set mit Rollen aus synthetischem, abriebfestem Gummi Ø 125 mm

CONFIGURE

PATENTED*

KG TRAGKRAFT

RAL 7016

BIN CART

ART.	B mm	T mm	H mm	KG ohne Rollen	KG Set Rollen	RAL	€
BINCART0704	761	668	1357	300	300	7016	475,20

Bestehend aus:

Anz.	Beschreibung
1	Zerlegter Wagen ohne Rollen
4	Lochplatte/Konsole mit Steg für Behälter
2	Set mit Befestigungsbügeln für Wandpaneele
1	Set mit Rollen aus synthetischem, abriebfestem Gummi Ø 125 mm

CONFIGURE

ART.	B mm	T mm	H mm	KG ohne Rollen	KG Set Rollen	RAL	€
BINCART1008	1067	668	1357	300	300	7016	516,40

Bestehend aus:

Anz.	Beschreibung
1	Zerlegter Wagen ohne Rollen
4	Lochplatte/Konsole mit Steg für Behälter
2	Set mit Befestigungsbügeln für Wandpaneele
1	Set mit Rollen aus synthetischem, abriebfestem Gummi Ø 125 mm

CONFIGURE

ART.	B mm	T mm	H mm	KG ohne Rollen	KG Set Rollen	RAL	€
BINCART1501	1552	668	1357	300	300	7016	592,00

Bestehend aus:

Anz.	Beschreibung
1	Zerlegter Wagen ohne Rollen
4	Lochplatte/Konsole mit Steg für Behälter
2	Set mit Befestigungsbügeln für Wandpaneele
1	Set mit Rollen aus synthetischem, abriebfestem Gummi Ø 125 mm

CONFIGURE

BIN CART

ART.	B mm	T mm	H mm	KG ohne Rollen	KG Set Rollen	RAL	€
BINCART0705	761	668	1965	300	300	7016	635,60

Bestehend aus:

Anz.	Beschreibung
1	Zerlegter Wagen ohne Rollen
6	Lochplatte/Konsole mit Steg für Behälter
3	Set mit Befestigungsbügeln für Wandpaneele
1	Set mit Rollen aus synthetischem, abriebfestem Gummi Ø 125 mm

CONFIGURE

ART.	B mm	T mm	H mm	KG ohne Rollen	KG Set Rollen	RAL	€
BINCART1009	1067	668	1965	300	300	7016	691,20

Bestehend aus:

Anz.	Beschreibung
1	Zerlegter Wagen ohne Rollen
6	Lochplatte/Konsole mit Steg für Behälter
3	Set mit Befestigungsbügeln für Wandpaneele
1	Set mit Rollen aus synthetischem, abriebfestem Gummi Ø 125 mm

CONFIGURE

ART.	B mm	T mm	H mm	KG ohne Rollen	KG Set Rollen	RAL	€
BINCART1502	1552	668	1965	300	300	7016	779,20

Bestehend aus:

Anz.	Beschreibung
1	Zerlegter Wagen ohne Rollen
6	Lochplatte/Konsole mit Steg für Behälter
3	Set mit Befestigungsbügeln für Wandpaneele
1	Set mit Rollen aus synthetischem, abriebfestem Gummi Ø 125 mm

CONFIGURE

KG TRAGKRAFT

RAL 7016

BIN CART

ART.	B mm	T mm	H mm	KG ohne Rollen	KG Set Rollen	RAL	€
BINCART0706	761	668	1965	300	300	7016	538,40

Bestehend aus:

Anz.	Beschreibung
1	Zerlegter Wagen ohne Rollen
2	Lochplatte/Konsole mit Steg für Behälter
1	Set mit Befestigungsbügeln für Wandpaneele
1	Aluminiumprofil
10	Kabelhaken T = 171 mm
1	Set mit Rollen aus synthetischem, abriebfestem Gummi Ø 125 mm

CONFIGURE

PATENTED*

ART.	B mm	T mm	H mm	KG ohne Rollen	KG Set Rollen	RAL	€
BINCART1010	1067	668	1965	300	300	7016	569,20

Bestehend aus:

Anz.	Beschreibung
1	Zerlegter Wagen ohne Rollen
2	Lochplatte/Konsole mit Steg für Behälter
1	Set mit Befestigungsbügeln für Wandpaneele
1	Aluminiumprofil
10	Kabelhaken T = 171 mm
1	Set mit Rollen aus synthetischem, abriebfestem Gummi Ø 125 mm

CONFIGURE

PATENTED*

ART.	B mm	T mm	H mm	KG ohne Rollen	KG Set Rollen	RAL	€
BINCART1503	1552	668	1965	300	300	7016	627,20

Bestehend aus:

Anz.	Beschreibung
1	Zerlegter Wagen ohne Rollen
2	Lochplatte/Konsole mit Steg für Behälter
1	Set mit Befestigungsbügeln für Wandpaneele
1	Aluminiumprofil
10	Kabelhaken T = 171 mm
1	Set mit Rollen aus synthetischem, abriebfestem Gummi Ø 125 mm

CONFIGURE

PATENTED*

BIN CART

ART.	B mm	T mm	H mm	KG ohne Rollen	KG Set Rollen	RAL	€
BINCART0707	761	668	1357	300	300	7016	378,00

Bestehend aus:

Anz.	Beschreibung
1	Zerlegter Wagen ohne Rollen
1	Aluminiumprofil
10	Kabelhaken T = 171 mm
1	Set mit Rollen aus synthetischem, abriebfestem Gummi Ø 125 mm

CONFIGURE

PATENTED*

Ausrüstung ausgeschlossen

ART.	B mm	T mm	H mm	KG ohne Rollen	KG Set Rollen	RAL	€
BINCART1011	1067	668	1357	300	300	7016	394,40

Bestehend aus:

Anz.	Beschreibung
1	Zerlegter Wagen ohne Rollen
1	Aluminiumprofil
10	Kabelhaken T = 171 mm
1	Set mit Rollen aus synthetischem, abriebfestem Gummi Ø 125 mm

CONFIGURE

PATENTED*

ART.	B mm	T mm	H mm	KG ohne Rollen	KG Set Rollen	RAL	€
BINCART1504	1552	668	1357	300	300	7016	440,00

Bestehend aus:

Anz.	Beschreibung
1	Zerlegter Wagen ohne Rollen
1	Aluminiumprofil
10	Kabelhaken T = 171 mm
1	Set mit Rollen aus synthetischem, abriebfestem Gummi Ø 125 mm

CONFIGURE

PATENTED*

KG TRAGKRAFT

RAL 7016

BIN CART

ART.	B mm	T mm	H mm	KG ohne Rollen	KG Set Rollen	RAL	€
BINCART0708	761	668	1357	300	300	7016	544,00

Bestehend aus:

Anz.	Beschreibung
1	Zerlegter Wagen ohne Rollen
2	Aluminiumprofil
6	Halterungspaar T = 266 mm
1	Set mit Rollen aus synthetischem, abriebfestem Gummi Ø 125 mm

CONFIGURE

PATENTED*

ART.	B mm	T mm	H mm	KG ohne Rollen	KG Set Rollen	RAL	€
BINCART1012	1067	668	1357	300	300	7016	566,00

Bestehend aus:

Anz.	Beschreibung
1	Zerlegter Wagen ohne Rollen
2	Aluminiumprofil
6	Halterungspaar T = 266 mm
1	Set mit Rollen aus synthetischem, abriebfestem Gummi Ø 125 mm

CONFIGURE

PATENTED*

Ausrüstung ausgeschlossen

ART.	B mm	T mm	H mm	KG ohne Rollen	KG Set Rollen	RAL	€
BINCART1505	1552	668	1357	300	300	7016	624,80

Bestehend aus:

Anz.	Beschreibung
1	Zerlegter Wagen ohne Rollen
2	Aluminiumprofil
6	Halterungspaar T = 266 mm
1	Set mit Rollen aus synthetischem, abriebfestem Gummi Ø 125 mm

CONFIGURE

PATENTED*

BIN CART

ART.	B mm	T mm	H mm	KG ohne Rollen	KG Set Rollen	RAL	€
BINCART0709	761	668	1965	300	300	7016	611,20

Bestehend aus:

Anz.	Beschreibung
1	Zerlegter Wagen ohne Rollen
1	Lochplatte/Konsole mit Steg für Behälter
1	Set mit Rollenhalter mit Papierrolle Ø=240 mm
1	Kleines Ablagefach umkehrbar
2	Aluminiumprofil
3	Halterungspaar T = 421 mm
1	Set mit Rollen aus synthetischem, abriebfestem Gummi Ø 125 mm

CONFIGURE

PATENTED*

ART.	B mm	T mm	H mm	KG ohne Rollen	KG Set Rollen	RAL	€
BINCART1013	1067	668	1965	300	300	7016	821,60

Bestehend aus:

Anz.	Beschreibung
1	Zerlegter Wagen ohne Rollen
1	Lochplatte/Konsole mit Steg für Behälter
2	Hängeschrank mit Tür
2	Aluminiumprofil
3	Halterungspaar T = 421 mm
1	Set mit Rollen aus synthetischem, abriebfestem Gummi Ø 125 mm

CONFIGURE

PATENTED*

ART.	B mm	T mm	H mm	KG ohne Rollen	KG Set Rollen	RAL	€
BINCART1506	1552	668	1965	300	300	7016	808,40

Bestehend aus:

Anz.	Beschreibung
1	Zerlegter Wagen ohne Rollen
1	Lochplatte/Konsole mit Steg für Behälter
1	Hängeschrank mit Tür
2	Großes Ablagefach umkehrbar
2	Aluminiumprofil
3	Halterungspaar T = 421 mm
1	Set mit Rollen aus synthetischem, abriebfestem Gummi Ø 125 mm

CONFIGURE

PATENTED*

KG TRAGKRAFT

RAL 7016

BIN CART

CONFIGURE

PATENTED*

ART.	B mm	T mm	H mm	KG ohne Rollen	KG Set Rollen	RAL	€
BINCART1005	1067	668	1677	300	300	7016	626,00

Bestehend aus:

Anz.	Beschreibung
1	Zerlegter Wagen ohne Rollen
3	Geschlossene Platte/Konsole
1	Lochplatte/Konsole mit Steg für Behälter
1	Zwei L-förmige Befestigungselemente
1	Scharnier für Platte

Anz.	Beschreibung
1	Monitorhalterplatte mit VESA-Standard
1	Halterung für Steckdosenleiste für 4 Steckdosen
1	Steckdosenleiste für 4 Schukostecker
1	Anschlusskabel Wieland Schuko/FR
1	Set mit Rollen aus synthetischem, abriebfestem Gummi Ø 125 mm

BIN CART

CONFIGURE

Ohne Behälter

PATENTED*

ART.	B mm	T mm	H mm	KG ohne Rollen	KG Set Rollen	RAL	€
BINCART1004	1067	668	1357	300	300	7016	442,00

Bestehend aus:

Anz.	Beschreibung
1	Zerlegter Wagen ohne Rollen
3	Lochplatte/Konsole mit Steg für Behälter
1	Aluminiumprofil
1	Set mit Rollen aus synthetischem, abriebfestem Gummi Ø 125 mm

KG TRAGKRAFT

RAL 7016

BIN CART

CONFIGURE

Ohne Werkbank

ART.	B mm	T mm	H mm	KG ohne Rollen	KG Set Rollen	RAL	€
BINCART1014	2513	850	2267	300	300	7016	1409,20

Bestehend aus:

Anz.	Beschreibung
1	Zerlegter Wagen ohne Rollen
1	Set mit 2 schrägen Halterungen mit Schiene
1	Doppellampe
3	Lochplatte/Konsole mit Steg für Behälter
4	Kit 2 Kästen Picking Box Air Gr. 3A2
2	Schwenkarm für Träger
1	Set mit Rollen aus synthetischem, abriebfestem Gummi Ø 125 mm

Anz.	Beschreibung
2	Monitorhalterplatte mit VESA-Standard
1	Platte für Picking Box
5	Halterungsschiene für Kästen Picking Box Gr. 1/2
5	Kit 4 Kästen Picking Box Air Gr. 1
1	Platte für Visual Box
2	Schubladenschrank Visual Box mit 6 Schubladen
1	Schubladenschrank Visual Box mit 5 Schubladen
1	Set mit Rollen aus synthetischem, abriebfestem Gummi Ø 125 mm

BIN CART

CONFIGURE

Ohne Werkbank

ART.	B mm	T mm	H mm	KG ohne Rollen	KG Set Rollen	RAL	€
BINCART1507	2998	850	2267	300	300	7016	1497,20

Bestehend aus:

Anz.	Beschreibung
1	Zerlegter Wagen ohne Rollen
3	Lochplatte/Konsole mit Steg für Behälter
1	Set mit 2 schrägen Halterungen mit Schiene
1	Doppellampe
2	Schwenkarm für Träger
2	Monitorhalterplatte mit VESA-Standard
1	Platte für Picking Box

Anz.	Beschreibung
4	Halterungsschiene für Kästen Picking Box Gr. 1/2
4	Kit 4 Kästen Picking Box Air Gr. 1
1	Platte für Visual Box
2	Schubladenschrank Visual Box mit 6 Schubladen
1	Schubladenschrank Visual Box mit 5 Schubladen
36	Kasten aus Polypropylen Picking Box Air Gr. 2
1	Set mit Rollen aus synthetischem, abriebfestem Gummi Ø 125 mm

KG TRAGKRAFT

RAL 7016

BIN CART

KOMPONENTEN

B ➔ 700 mm

ZERLEGTER WAGEN OHNE ROLLEN

ART.	B mm	T mm	H mm	KG	KG pro Seite	RAL	€
FBC10070039	709	668	1201	300	150	7016	161,60
FBC15070039	709	668	1809	300	150	7016	200,80

ALUMINIUMPROFIL

ART.	B mm	T mm	H mm	KG	Material	€
FBC25070000	705	35	60	40	Aluminium	21,20

PATENTED*

PAAR TEILTRÄGER FÜR VISUAL BOX

ART.	B mm	T mm	H mm	KG	RAL	€
FBC30070139	649	50	319	75	7016	32,40

PATENTED*

PAAR VOLLTRÄGER FÜR VISUAL BOX

ART.	B mm	T mm	H mm	KG	RAL	€
FBC30070239	649	50	1153	150	7016	55,60

PATENTED*

BIN CART

KOMPONENTEN

B ⇄ 700 mm

GESCHLOSSENE PLATTE/KONSOLE

Die Ablageplatte kann zur Schließung des offenen Grundrahmens des Wagens verwendet werden

ART.	B mm	T mm	H mm	KG	RAL	€
FBL76580008	647	31	494	50	7035	51,20

LOCHPLATTE/KONSOLE MIT STEG FÜR BEHÄLTER

ART.	B mm	T mm	H mm	Abm. Loch mm	Abstand mm	RAL	€
FBL76080108	647	40	456	10x10	38	7035	49,60
FBL76080104	647	40	456	10x10	38	5012	49,60

VISUAL BOX

VISUAL BOX SCHUBLADENSCHRÄNKE

ART.	Verkaufseinheit	Außenmaß			Schubladen				Farbe	€
		B mm	T mm	H mm	Anz.	B mm	T mm	H mm		
FAXVBCH00900001	1	600	68	78	9	56	43	47	Dunkelgrau	16,80
FAXVBCH00600001	1	600	96	112	6	88	65	70	Dunkelgrau	19,60
FAXVBCH00500001	1	600	140	168	5	108	98	107	Dunkelgrau	31,20
FAXVBCH00400001	1	600	178	206	4	138	127	134	Dunkelgrau	43,20
FAXVBCH00300001	1	600	210	242	3	180	145	161	Dunkelgrau	52,80

SICHERUNG FÜR SCHUBLADENSCHRANK VISUAL BOX

ART.	geeignet für	€
FAXVBCHL0900099	FAXVBCH009000	2,40
FAXVBCHL0600099	FAXVBCH006000	2,40
FAXVBCHL0500099	FAXVBCH005000	2,40
FAXVBCHL0400099	FAXVBCH004000	2,40
FAXVBCHL0300099	FAXVBCH003000	2,40

KG TRAGKRAFT | RAL 5012 | RAL 7016 | RAL 7035 | ALUMINIUM

BIN CART

KOMPONENTEN

B ➔ 1000 mm

ZERLEGTER WAGEN OHNE ROLLEN

ART.	B mm	T mm	H mm	KG	KG pro Seite	RAL	€
FBC10100039	1015	668	1201	300	150	7016	172,40
FBC15100039	1015	668	1809	300	150	7016	210,80

ALUMINIUMPROFIL

ART.	B mm	T mm	H mm	KG	Material	€
FBC25100000	1011	35	60	40	Aluminium	26,80

PATENTED*

ALUMINIUMPROFIL FÜR PICKING BOX AIR

ART.	B mm	T mm	H mm	KG	Material	€
FBC25100300	1011	35	118	80	Aluminium	26,80

PATENTED*

GESCHLOSSENE PLATTE/KONSOLE

Die Ablageplatte kann zur Schließung des offenen Grundrahmens des Wagens verwendet werden

ART.	B mm	T mm	H mm	KG	RAL	€
FBL76680008	953	31	494	50	7035	62,80

LOCHPLATTE/KONSOLE MIT STEG FÜR BEHÄLTER

ART.	B mm	T mm	H mm	Abm. Loch mm	Abstand mm	RAL	€
FBL76170108	953	40	456	10x10	38	7035	57,20
FBL76170104	953	40	456	10x10	38	5012	57,20

PATENTED*

BIN CART

KOMPONENTEN

B ⇔ 1000 mm

KASTEN MIT VERSTÄRKTEM BODEN

ART.	Verkaufseinheit	Gr.	Außenmaß			L	Farbe	€
			B mm	T mm	H mm			
FPB0001R051LQ	48	1	108	173	76	1		1,60
FPB0001R05139	48	1	108	173	76	1		1,60
FPB0001R05132	48	1	108	173	76	1		1,60
FPB0001R0511Z	48	1	108	173	76	1		1,60
FPB0001R0512Y	48	1	108	173	76	1		1,60
FPB0001R0514Q	48	1	108	173	76	1		1,60

KASTEN MIT VERSTÄRKTEM BODEN

ART.	Verkaufseinheit	Gr.	Außenmaß			L	Farbe	€
			B mm	T mm	H mm			
FPB0002R051LQ	36	2	160	234	127	3,8		2,80
FPB0002R05139	36	2	160	234	127	3,8		2,80
FPB0002R05132	36	2	160	234	127	3,8		2,80
FPB0002R0511Z	36	2	160	234	127	3,8		2,80
FPB0002R0512Y	36	2	160	234	127	3,8		2,80
FPB0002R0514Q	36	2	160	234	127	3,8		2,80

KASTEN MIT VERSTÄRKTEM BODEN

ART.	Verkaufseinheit	Gr.	Außenmaß			L	Farbe	€
			B mm	T mm	H mm			
FPB03A2R051LQ	16	3A2	224	354	147	9,4		6,40
FPB03A2R05139	16	3A2	224	354	147	9,4		6,40
FPB03A2R05132	16	3A2	224	354	147	9,4		6,40
FPB03A2R0511Z	16	3A2	224	354	147	9,4		6,40
FPB03A2R0512Y	16	3A2	224	354	147	9,4		6,40
FPB03A2R0514Q	16	3A2	224	354	147	9,4		6,40

PAAR TRÄGERPLATTEN FÜR ALUMINIUMPROFIL

ART.	B mm	T mm	H mm	KG	RAL	€
FBC40100039	524	104	3	80	7016	36,40

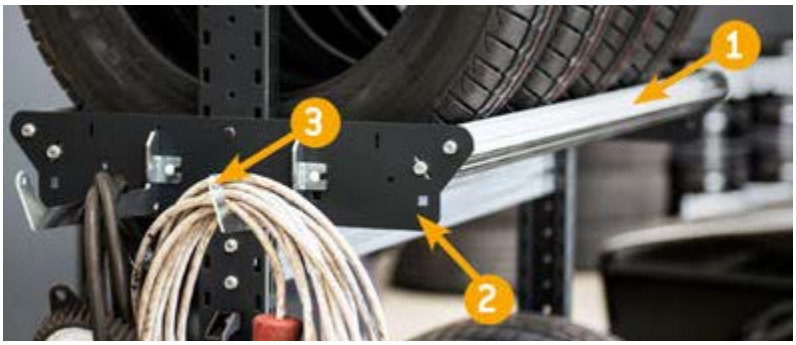

1. Aluminiumprofil
2. Paar Trägerplatten für Aluminiumprofil
3. Kabelhaken T = 221 mm

KG TRAGKRAFT | RAL 5012 | RAL 7016 | RAL 7035 | ALUMINIUM

BIN CART

KOMPONENTEN

B ➔ 1500 mm

ZERLEGTER WAGEN OHNE ROLLEN

ART.	B mm	T mm	H mm	KG	KG pro Seite	RAL	€
FBC10150039	1500	668	1201	300	150	7016	204,80
FBC15150039	1500	668	1809	300	150	7016	234,00

ALUMINIUMPROFIL

ART.	B mm	T mm	H mm	KG	Material	€
FBC25150000	1496	35	60	40	Aluminium	40,00

PATENTED*

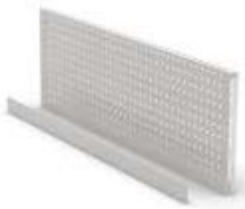

LOCHPLATTE/KONSOLE MIT STEG FÜR BEHÄLTER

ART.	B mm	T mm	H mm	Abm. Loch mm	Abstand mm	RAL	€
FBL76320108	1438	40	456	10x10	38	7035	68,00
FBL76320104	1438	40	456	10x10	38	5012	68,00

PATENTED*

BIN CART

KOMPONENTEN

B ⇔ 700 - 1000 - 1500 mm

KABELHAKEN

ART.	B mm	T mm	H mm	KG	€
FBC35100099	28	171	84	10	12,40
FBC35150099	28	221	84	10	12,80
FBC35200099	28	271	84	10	13,60

PAAR HALTERUNGEN

ART.	Außenmaß			Nutzmaß	KG	RAL	€
	B mm	T mm	H mm	T mm			
FBC45030008	36	300	136	266	70	7035	44,80
FBC45040008	36	455	136	421	50	7035	49,60

ROLLENSET

ART.	Ø mm	KG Set Rollen	H mm	Material			€
FKRD1002107	100	225	128	Standard-Gummi	2	2	58,80
FKRB1252107	125	300	155	Standard-Gummi	2	2	65,20
FKRU1252101	125	300	155	Synthetischer, abriebfester Gummi	2	2	71,20
FKRS1252101	125	750	155	Elastischer Gummi	2	2	113,60

IRONTEAM

siehe S. 196

FBLIT020099
FBLIT0610LQ

FBL95410000

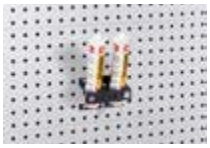

FBLIT008039

FBLIT004039

FBLIT010039

FBLIT017039

FBLET012007

FBLET004007

FBLET005007

FBLET016007

KG TRAGKRAFT | BOCKROLLE | LENKROLLE MIT BREMSE | RAL 5012 | RAL 7016 | RAL 7035 | ALUMINIUM

GEAR GARAGE

MERCEDES-BENZ
SERVICE
HISTORIC
ROUTE
66

MERKMALE

ALLES BEGINNT BEI DER PLATTE

Die unteren Module haben eine 630 mm tiefe Arbeitsplatte, die viel Platz zum bequemen Arbeiten bietet.

DAS GLEITEN DER TÜR

Schiebetürschränke erhöhen die Lagerkapazität des Arbeitsplatzes, indem sie die Unordnung und Hindernisse reduzieren, die durch die Verwendung von Flügeltürschränken entstehen würden.

Courtesy of Trident Motorsport

DER GEHEIME SCHRANK

Der technische Schrank ist so konzipiert, dass Rollen für Aufroller und elektrische Kabel im Inneren verborgen sind, um nur die für die Arbeit notwendigen Komponenten sichtbar zu machen.

DIE SCHWINGTÜREN DER GARAGE

In den unteren Modulen können Schwingöffnungen eingesetzt werden, um ansonsten ungenutzte Räume zu nutzen. Sie erleichtern die Abfalltrennung und helfen so, den Arbeitsplatz sauber und ordentlich zu halten.

GLEICH UMS ECK

Das Eckmodul kann mit bis zu 4 Steckdosen und 2 Aufwicklern erweitert werden. Es ermöglicht Ihnen, den Platz optimal zu nutzen und eine große Arbeitsfläche zu haben.

DIE SCHUBLADE DER WUNDER

Auszug mit 100 % und 70 kg Tragfähigkeit machen die Schubladen zum idealen Stauraum für Geräte und Werkzeuge für die Arbeit. Der Vollauszug ermöglicht Ihnen eine vollständige Einsicht in den Innenraum und erleichtert die Entnahme des untergebrachten Materials.

SELBSTTRAGEND

Alle Lösungen, aus denen Gear Garage besteht, benötigen keine Wandbefestigung. Die unterschiedlichen Aufbauten wie Module und Hängeschränke sind selbsttragend.

HÄNGENDE LAGERUNG

Der Hängeschrank mit schallgedämpfter Kippöffnung kann an der Wand oder an einer Lochwand installiert werden und bietet Ihnen zusätzlichen Platz für die Organisation des Arbeitsmaterials.

MODULE

Das modulare System von Gear Garage ermöglicht die Integration mehrerer Module, um Strukturen zu schaffen, die sich leicht an die Größe der Umgebung anpassen lassen, in der sie installiert werden sollen. Die Module sind in 7 verschiedenen Breiten von min. 512 mm bis max. 2040 mm erhältlich und unterteilen sich in Grundmodule, Arbeitsplatten, Hängeelemente, Schränke, Schubladenschränke und Ecktürenschränke.

ARBEITSPLATTE IN VERSCHIEDENEN TYPOLOGIEN

Satinierter Edelstahl

Gummierter Stahl

Multiplex-Holz

GARANTIE

Die 10-Jahres-Garantie auf die Produkte von Fami ist ein Beweis für die Verwendung von qualitativ hochwertigen Materialien, die Sorgfalt und das Engagement bei der Herstellung, um unsere Möbel zuverlässig und dauerhaft zu machen.

Courtesy of Trident Motorsport

ALLE FARBEN PLUS EINE!

Abhängig von der Umgebung, in der es installiert ist, oder basierend auf Firmenfarben, kann Gear Garage einfarbig oder zweifarbig sein. Tatsächlich stehen bis zu 12 RAL-Farben zur Verfügung, um die Struktur und die Fronten individuell zu gestalten.

STRUKTUR

IDEAONE					
7035*	5012	7000	6011	5010	9010
7016	5019	9002	3003	3020	1004

FRONTEN

7035	5012	7000	6011	5010	9010
IDEAONE					
7016*	5019	9002	3003	3020	1004

Struktur

Fronten

Die Struktur und die Fronten in den Farben **Ideaone RAL 7035 + RAL 7016 sind ab Lager verfügbar

BEST SELLER

714 1020 1428 1734 2040 CORNER FLEXA mm

512 1023 1020 1427 2040 mm

CONFIGURE

ART.	B mm	T mm	H mm	Arbeitsplatte	RAL	€
GARAGE086	3306	2694	2000	Satinierter Edelstahl	7035+7016	10198,00
GARAGE087	3306	2694	2000	Gummierter Stahl	7035+7016	10088,00

GEAR GARAGE

BEST SELLER

714 1020 1428 1734 2040 CORNER FLEXA mm

512 1023 1020 1427 2040 mm

RAL 7035 + RAL 7016

BEST SELLER

714 1020 1428 1734 2040 CORNER FLEXA mm

512 1023 1020 1427 2040 mm

CONFIGURE

ART.	B mm	T mm	H mm	Arbeitsplatte	RAL	€
GARAGE090	3063	640	2000	Satinierter Edelstahl	7035+7016	5511,60
GARAGE091	3063	640	2000	Gummierter Stahl	7035+7016	5467,20

BEST SELLER

714 1020 1428 1734 2040 CORNER FLEXA mm

512 1023 1020 1427 2040 mm

CONFIGURE

ART.	B mm	T mm	H mm	Arbeitsplatte	RAL	€
GARAGE088	8976	640	2000	Satinierter Edelstahl	7035+7016	13868,00
GARAGE089	8976	640	2000	Gummierter Stahl	7035+7016	13734,80

CONFIGURE

ART.	B mm	T mm	H mm	Arbeitsplatte	RAL	€
GARAGE104	2757	640	2000	Satinierter Edelstahl	7035+7016	4484,40
GARAGE105	2757	640	2000	Gummierter Stahl	7035+7016	4422,00

RAL 7035 + RAL 7016

BEST SELLER

714 1020 1428 1734 2040 CORNER FLEXA mm

512 1023 1020 1427 2040 mm

CONFIGURE

ART.	B mm	T mm	H mm	Arbeitsplatte	RAL	€
GARAGE094	1940	640	2000	Satinierter Edelstahl	7035+7016	3333,60
GARAGE095	1940	640	2000	Gummierter Stahl	7035+7016	3289,20

BEST SELLER

714 1020 1428 1734 2040 CORNER FLEXA mm

512 1023 1020 1427 2040 mm

CONFIGURE

ART.	B mm	T mm	H mm	Arbeitsplatte	RAL	€
GARAGE106	5515	640	2000	Satinierter Edelstahl	7035+7016	11032,40
GARAGE107	5515	640	2000	Gummierter Stahl	7035+7016	10907,60

CONFIGURE

ART.	B mm	T mm	H mm	Arbeitsplatte	RAL	€
GARAGE096	1940	640	2000	Satinierter Edelstahl	7035+7016	3521,20
GARAGE097	1940	640	2000	Gummierter Stahl	7035+7016	3476,80

RAL 7035 + RAL 7016

GEAR GARAGE

BEST SELLER

714 1020 1428 1734 2040 CORNER FLEXA mm

512 1023 1020 1427 2040 mm

CONFIGURE

ART.	B mm	T mm	H mm	Arbeitsplatte	RAL	€
GARAGE092	2142	640	2000	Satinierter Edelstahl	7035+7016	4480,80
GARAGE093	2142	640	2000	Gummierter Stahl	7035+7016	4376,00

GEAR GARAGE

BEST SELLER

714 1020 1428 1734 2040 CORNER FLEXA mm

512 1023 1020 1427 2040 mm

CONFIGURE

ART.	B mm	T mm	H mm	Arbeitsplatte	RAL	€
GARAGE110	5712	640	2000	Satinierter Edelstahl	7035+7016	10539,60
GARAGE111	5712	640	2000	Gummierter Stahl	7035+7016	10362,00

CONFIGURE

ART.	B mm	T mm	H mm	Arbeitsplatte	RAL	€
GARAGE098	1428	640	2000	Satinierter Edelstahl	7035+7016	2738,80
GARAGE099	1428	640	2000	Gummierter Stahl	7035+7016	2694,40

RAL 7035 + RAL 7016

GEAR GARAGE

BEST SELLER

714 mm | 1020 | 1428 | 1734 | 2040 | CORNER FLEXA

512 mm | 1023 | 1020 | 1427 | 2040

CONFIGURE

ART.	B mm	T mm	H mm	Arbeitsplatte	RAL	€
GARAGE100	2041	640	2000	Satinierter Edelstahl	7035+7016	3116,00
GARAGE101	2041	640	2000	Gummierter Stahl	7035+7016	3071,60

GEAR GARAGE

BEST SELLER

714 mm | 1020 | 1428 | 1734 | 2040 | CORNER FLEXA

512 mm | 1023 | 1020 | 1427 | 2040

CONFIGURE

ART.	B mm	T mm	H mm	Arbeitsplatte	RAL	€
GARAGE108	5508	640	2000	Satinierter Edelstahl	7035+7016	10274,80
GARAGE109	5508	640	2000	Gummierter Stahl	7035+7016	10150,00

CONFIGURE

ART.	B mm	T mm	H mm	Arbeitsplatte	RAL	€
GARAGE102	2041	640	2000	Satinierter Edelstahl	7035+7016	3494,80
GARAGE103	2041	640	2000	Gummierter Stahl	7035+7016	3450,40

RAL 7035 + RAL 7016

GEAR
GARAGE

3D

MODUL - ABM. (mm): B=714 T=640 H=2000

ART.	Arbeitsplatte	RAL	€
GARAGE001	Satinierter Edelstahl	7035+7016	1950,40
GARAGE002	Gummierter Stahl	7035+7016	1890,00

3D

MODUL - ABM. (mm): B=714 T=640 H=2000

ART.	Arbeitsplatte	RAL	€
GARAGE003	Satinierter Edelstahl	7035+7016	1597,60
GARAGE004	Gummierter Stahl	7035+7016	1537,20

3D

MODUL - ABM. (mm): B=714 T=640 H=2000

ART.	Arbeitsplatte	RAL	€
GARAGE005	Satinierter Edelstahl	7035+7016	1708,40
GARAGE006	Gummierter Stahl	7035+7016	1648,00

3D

MODUL - ABM. (mm): B=714 T=640 H=2000

ART.	RAL	€
GARAGE007	7035+7016	2105,60

3D

MODUL - ABM. (mm): B=714 T=640 H=2000

ART.	Arbeitsplatte	RAL	€
GARAGE008	Satinierter Edelstahl	7035+7016	1846,40
GARAGE009	Gummierter Stahl	7035+7016	1786,00

3D

MODUL - ABM. (mm): B=714 T=640 H=2000

ART.	Arbeitsplatte	RAL	€
GARAGE010	Satinierter Edelstahl	7035+7016	1785,20
GARAGE011	Gummierter Stahl	7035+7016	1724,80

3D

MODUL - ABM. (mm): B=1020 T=640 H=2000

ART.	Arbeitsplatte	RAL	€
GARAGE012	Satinierter Edelstahl	7035+7016	2207,60
GARAGE013	Gummierter Stahl	7035+7016	2186,40

3D

MODUL - ABM. (mm): B=1020 T=640 H=2000

ART.	Arbeitsplatte	RAL	€
GARAGE014	Satinierter Edelstahl	7035+7016	2133,60
GARAGE015	Gummierter Stahl	7035+7016	2112,40

3D

MODUL - ABM. (mm): B=1020 T=640 H=2000

ART.	Arbeitsplatte	RAL	€
GARAGE016	Satinierter Edelstahl	7035+7016	1779,60
GARAGE017	Gummierter Stahl	7035+7016	1758,40

3D

MODUL - ABM. (mm): B=1020 T=640 H=2000

ART.	Arbeitsplatte	RAL	€
GARAGE018	Satinierter Edelstahl	7035+7016	1902,40
GARAGE019	Gummierter Stahl	7035+7016	1881,20

3D

MODUL - ABM. (mm): B=1020 T=640 H=2000

ART.	Arbeitsplatte	RAL	€
GARAGE020	Satinierter Edelstahl	7035+7016	2010,00
GARAGE021	Gummierter Stahl	7035+7016	1988,80

3D

MODUL - ABM. (mm): B=1020 T=640 H=2000

ART.	Arbeitsplatte	RAL	€
GARAGE022	Satinierter Edelstahl	7035+7016	2084,80
GARAGE023	Gummierter Stahl	7035+7016	2063,60

RAL 7035 + RAL 7016

3D

MODUL - ABM. (mm): B=1428 T=640 H=2000

ART.	Arbeitsplatte	RAL	€
GARAGE024	Satinierter Edelstahl	7035+7016	2695,60
GARAGE025	Gummierter Stahl	7035+7016	2651,20

3D

MODUL - ABM. (mm): B=1428 T=640 H=2000

ART.	Arbeitsplatte	RAL	€
GARAGE026	Satinierter Edelstahl	7035+7016	3263,60
GARAGE027	Gummierter Stahl	7035+7016	3219,20

3D

MODUL - ABM. (mm): B=1428 T=640 H=2000

ART.	Arbeitsplatte	RAL	€
GARAGE028	Satinierter Edelstahl	7035+7016	2883,20
GARAGE029	Gummierter Stahl	7035+7016	2838,80

3D

MODUL - ABM. (mm): B=1428 T=640 H=2000

ART.	Arbeitsplatte	RAL	€
GARAGE030	Satinierter Edelstahl	7035+7016	2166,40
GARAGE031	Gummierter Stahl	7035+7016	2122,00

3D

MODUL - ABM. (mm): B=1428 T=640 H=2000

ART.	Arbeitsplatte	RAL	€
GARAGE032	Satinierter Edelstahl	7035+7016	2341,60
GARAGE033	Gummierter Stahl	7035+7016	2297,20

3D

MODUL - ABM. (mm): B=1428 T=640 H=2000

ART.	Arbeitsplatte	RAL	€
GARAGE034	Satinierter Edelstahl	7035+7016	2806,40
GARAGE035	Gummierter Stahl	7035+7016	2762,00

3D

MODUL - ABM. (mm): B=1734 T=640 H=2000

ART.	Arbeitsplatte	RAL	€
GARAGE036	Satinierter Edelstahl	7035+7016	4185,20
GARAGE037	Gummierter Stahl	7035+7016	4122,80

3D

MODUL - ABM. (mm): B=1734 T=640 H=2000

ART.	Arbeitsplatte	RAL	€
GARAGE038	Satinierter Edelstahl	7035+7016	4175,60

3D

MODUL - ABM. (mm): B=1734 T=640 H=2000

ART.	Arbeitsplatte	RAL	€
GARAGE039	Satinierter Edelstahl	7035+7016	3804,80
GARAGE040	Gummierter Stahl	7035+7016	3742,40

3D

MODUL - ABM. (mm): B=1734 T=640 H=2000

ART.	Arbeitsplatte	RAL	€
GARAGE041	Satinierter Edelstahl	7035+7016	3664,80
GARAGE042	Gummierter Stahl	7035+7016	3602,40

3D

MODUL - ABM. (mm): B=1734 T=640 H=2000

ART.	Arbeitsplatte	RAL	€
GARAGE043	Satinierter Edelstahl	7035+7016	3847,20
GARAGE044	Gummierter Stahl	7035+7016	3784,80

3D

MODUL - ABM. (mm): B=1734 T=640 H=2000

ART.	Arbeitsplatte	RAL	€
GARAGE045	Satinierter Edelstahl	7035+7016	3728,00
GARAGE046	Gummierter Stahl	7035+7016	3665,60

RAL 7035 + RAL 7016

3D

MODUL - ABM. (mm): B=2040 T=640 H=2000

ART.	Arbeitsplatte	RAL	€
GARAGE047	Satinierter Edelstahl	7035+7016	3850,80
GARAGE048	Gummierter Stahl	7035+7016	3806,40

3D

MODUL - ABM. (mm): B=2040 T=640 H=2000

ART.	Arbeitsplatte	RAL	€
GARAGE049	Satinierter Edelstahl	7035+7016	4755,20
GARAGE050	Gummierter Stahl	7035+7016	4710,80

3D

MODUL - ABM. (mm): B=2040 T=640 H=2000

ART.	Arbeitsplatte	RAL	€
GARAGE051	Satinierter Edelstahl	7035+7016	3973,60
GARAGE052	Gummierter Stahl	7035+7016	3929,20

3D

MODUL - ABM. (mm): B=2040 T=640 H=2000

ART.	Arbeitsplatte	RAL	€
GARAGE053	Satinierter Edelstahl	7035+7016	3380,80
GARAGE054	Gummierter Stahl	7035+7016	3336,40

3D

MODUL - ABM. (mm): B=2040 T=640 H=2000

ART.	Arbeitsplatte	RAL	€
GARAGE055	Satinierter Edelstahl	7035+7016	3624,00
GARAGE056	Gummierter Stahl	7035+7016	3579,60

3D

MODUL - ABM. (mm): B=2040 T=640 H=2000

ART.	Arbeitsplatte	RAL	€
GARAGE057	Satinierter Edelstahl	7035+7016	4412,80
GARAGE058	Gummierter Stahl	7035+7016	4368,40

3D

MODUL - ABM. (mm): B=2040 T=640 H=2000

ART.	Arbeitsplatte	RAL	€
GARAGE059	Satinierter Edelstahl	7035+7016	2664,00
GARAGE060	Gummierter Stahl	7035+7016	2619,60

3D

MODUL - ABM. (mm): B=2040 T=640 H=2000

ART.	Arbeitsplatte	RAL	€
GARAGE061	Satinierter Edelstahl	7035+7016	3424,40
GARAGE062	Gummierter Stahl	7035+7016	3380,00

3D

MODUL - ABM. (mm): B=2040 T=640 H=2000

ART.	Arbeitsplatte	RAL	€
GARAGE063	Satinierter Edelstahl	7035+7016	4102,00
GARAGE064	Gummierter Stahl	7035+7016	4057,60

Courtesy of Trident Motorsport

RAL 7035 + RAL 7016

BEST SELLER | 714 mm | 1020 | 1428 | 1734 | 2040 | CORNER FLEXA | 512 mm | 1023 | 1020 | 1427 | 2040

3D

MODUL - ABM. (mm): B=754 T=754 H=2000

ART.	Arbeitsplatte	RAL	€
GARAGE112	Satinierter Edelstahl	7035+7016	1411,20
GARAGE113	Gummierter Stahl	7035+7016	1390,00

3D

MODUL - ABM. (mm): B=714 T=754 H=2000

ART.	Arbeitsplatte	RAL	€
GARAGE114	Satinierter Edelstahl	7035+7016	1242,00
GARAGE115	Gummierter Stahl	7035+7016	1220,80

BEST SELLER | 714 mm | 1020 | 1428 | 1734 | 2040 | CORNER FLEXA | 512 mm | 1023 | 1020 | 1427 | 2040

3D

MODUL - ABM. (mm): B=583 T=600 H=921

ART.	RAL	€
GARAGE116	7035+7016	996,00

GEAR GARAGE

SCHRANK MIT FLÜGELTÜREN

BEST SELLER | 714 mm | 1020 | 1428 | 1734 | 2040 | CORNER FLEXA | 512 mm | 1023 | 1020 | 1427 | 2040

Paar von Tieffüllungsäulen für Schrank

3D

PERFOM - ABM. (mm): B=512 T=640 H=2000

ART.	RAL	€
GARAGE065	7035+7016	638,00

3D

PERFOM - ABM. (mm): B=512 T=640 H=2000

ART.	RAL	€
GARAGE066	7035+7016	836,80

siehe S. 364

SCHRANK MIT FLÜGELTÜREN

BEST SELLER | 714 mm | 1020 | 1428 | 1734 | 2040 | CORNER FLEXA | 512 mm | 1023 | 1020 | 1427 | 2040

3D

PERFOM - ABM. (mm): B=1023 T=640 H=2000

ART.	RAL	€
GARAGE068	7035+7016	756,40

3D

PERFOM - ABM. (mm): B=1023 T=640 H=2000

ART.	RAL	€
GARAGE069	7035+7016	1049,20

3D

PERFOM - ABM. (mm): B=1023 T=640 H=2000

ART.	RAL	€
GARAGE072	7035+7016	929,20

PATENTED*

3D

PERFOM - ABM. (mm): B=1023 T=640 H=2000

ART.	RAL	€
GARAGE073	7035+7016	1212,40

RAL 7035 + RAL 7016

GEAR GARAGE

SCHIEBETÜRSCHRÄNKE

BEST SELLER | 714 mm | 1020 | 1428 | 1734 | 2040 | CORNER FLEXA | 512 mm | 1023 | 1020 | 1427 | 2040

Trägerpaar

3D

PERFOM - ABM. (mm): B=1020 T=640 H=2000

ART.	RAL	€
GARAGE074	7035+7016	1234,40

3D

PERFOM - ABM. (mm): B=1020 T=640 H=2000

ART.	RAL	€
GARAGE076	7035+7016	1492,00

BEST SELLER | 714 mm | 1020 | 1428 | 1734 | 2040 | CORNER FLEXA | 512 mm | 1023 | 1020 | 1427 | 2040

3D

PERFOM - ABM. (mm): B=1427 T=640 H=2000

ART.	RAL	€
GARAGE077	7035+7016	1578,00

3D

PERFOM - ABM. (mm): B=1427 T=640 H=2000

ART.	RAL	€
GARAGE079	7035+7016	1995,60

GEAR GARAGE

BEST SELLER

714 mm | 1020 | 1428 | 1734 | 2040 | CORNER FLEXA

512 mm | 1023 | 1020 | 1427 | 2040

SCHIEBETÜRSCHRÄNKE

Trägerpaar

3D

PERFOM - ABM. (mm): B=2040 T=640 H=2000

ART.	RAL	€
GARAGE080	7035+7016	2052,80

3D

PERFOM - ABM. (mm): B=2040 T=640 H=2000

ART.	RAL	€
GARAGE082	7035+7016	2607,60

ZUBEHÖRE

KABELAUFROLLVORRICHTUNG MIT SCHUKO-STECKDOSE

ART.	L Kabel m	Art der Steckdose	Volt	Watt	€
MBR13S0V0V00100	20	Schuko	230	1600	710,80

AUFROLLVORRICHTUNG FÜR DRUCKLUFTLEITUNG

ART.	L Kabel m	Max. Druck Mpa	Ø mm	€
MBR13S0V0V00200	14	1,5	10	326,40

ROLLE FÜR AUFROLLVORRICHTUNG

ART.	€
MBR13S0V0V00339	38,80

PLATTE FÜR AUFROLLVORRICHTUNG

Für die Befestigung an der Schrankrückseite

ART.	€
MBR13S0V0V00499	27,60

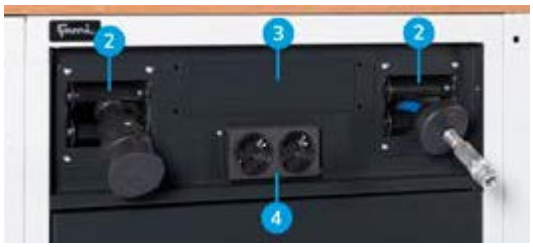

1. Technischer Schrank B = 560 mm, vorgerüstet für Tür
2. Modul: Rolle für Aufrollvorrichtung
3. Modul: Steckdosenleiste 4-fach
4. Modul: Steckdosenleiste 2-fach

RAL 7035 + RAL 7016

EINTEILUNGSSYSTEME

36X27 EH B= 717 mm

ART.	geeignet für Schublade H mm	Komponenten	€
FFH10051000	50/300	3 x Trennwände mit 3 Kanälen 9 x Trennwände mit 4 Kanälen 12 x Querteiler B=47 mm 36 x Querteiler B=36 mm	41,20

ART.	geeignet für Schublade H mm	Komponenten	€
FFH10051300	50/300	18 x Querteiler B=47 mm 12 x Querteiler B=73 mm 6 x Trennwände mit 2 Kanälen 6 x Trennwände mit 3 Kanälen	37,20

ART.	geeignet für Schublade H mm	Komponenten	€
FFH10051500	50/300	20 x Querteiler B=36 mm 20 x Querteiler B=47 mm 6 x Trennwände mit 3 Kanälen 5 x Trennwände mit 4 Kanälen 1 x Inbusschlüsselhalter	41,20

ART.	geeignet für Schublade H mm	Komponenten	€
FFH10071800	75	16 x Einsatzkasten 75x75 mm 8 x Einsatzkasten 150x75 mm 4 x Einsatzkasten 150x150 mm	42,00

ART.	geeignet für Schublade H mm	Komponenten	€
FFH10071600	75	12 x Einsatzkasten 150x75 mm 6 x Einsatzkasten 150x150 mm	38,40
FFH10101600	100/125		44,80

ART.	geeignet für Schublade H mm	Komponenten	€
FFH10070500	75	2 x Geschlitzte Längsteiler B=457 mm 3 x Querteiler B=202 mm	21,20
FFH10100500	100/125		22,00
FFH10150500	150/175		29,20
FFH10200500	200/250		41,60

EINTEILUNGSSYSTEME

54X27 EH B= 1023 mm

ART.	geeignet für Schublade H mm	Komponenten	€
FFH40051200	50/300	15 x Querteiler B=36 mm 10 x Querteiler B=47 mm 6 x Querteiler B=73 mm 6 x Trennwände mit 2 Kanälen 6 x Trennwände mit 3 Kanälen 6 x Trennwände mit 4 Kanälen	51,20

ART.	geeignet für Schublade H mm	Komponenten	€
FFH40051500	50/300	30 x Querteiler B=36 mm 10 x Querteiler B=47 mm 6 x Trennwände mit 3 Kanälen 12 x Trennwände mit 4 Kanälen	54,40

ART.	geeignet für Schublade H mm	Komponenten	€
FFH40071100	75	18 x Einsatzkasten 150x150 mm	54,80
FFH40101100	100/125		62,00

ART.	geeignet für Schublade H mm	Komponenten	€
FFH40071300	75	12 x Einsatzkasten 150x75 mm 12 x Einsatzkasten 150x150 mm	57,20
FFH40101300	100/125		66,00

ART.	geeignet für Schublade H mm	Komponenten	€
FFH40071600	75	20 x Einsatzkasten 75x75 mm 14 x Einsatzkasten 150x75 mm 6 x Einsatzkasten 150x150 mm	63,20

ART.	geeignet für Schublade H mm	Komponenten	€
FFH40070500	75	4 x Geschlitzte Längsteiler B=457 mm 2 x Querteiler B=151 mm 3 x Querteiler B=202 mm	31,20
FFH40100500	100/125		36,00
FFH40150500	150/175		52,40
FFH40200500	200/250		76,80

THE BLOCK

UNIPOK
MIX AND MATCH

ALLGEMEINE BEDINGUNGEN FÜR DIE VON FAMI ANGEBOTENE VERTRAGLICHE GARANTIE

Sehr geehrte Kundin, sehr geehrter Kunde,
jeder Kauf von Produkten von Fami S.r.l. wird von einer vertraglichen Garantie begleitet (im Folgenden „Garantie"), die entsprechend den folgenden Modalitäten und Bedingungen geregelt ist.
1. VORWORT:
1.1 In den hier ausgeführten Bedingungen werden folgende Begriffe in der angegebenen Bedeutung verwendet:
a) Verkäufer: Fami S.r.l.
b) Kunde: jedes Rechtssubjekt (natürliche Person, Gesellschaft, Institution, juristische Person), das Produkte des Verkäufers erwirbt.
c) Produkt/e: die Waren, die vom Verkäufer hergestellt, zusammengebaut und/oder vermarktet werden, ausgenommen Produkte der Marke Store Van.
2. GEGENSTAND DER GARANTIE
2.1 Fami S.r.l. garantiert, dass die Produkte frei von Mängeln sind und den vom Verkäufer erklärten technischen Spezifikationen entsprechen.
2.2 Es gilt als vereinbart, dass bei der Bemessung der Produkte die handelsüblichen Toleranzen in Bezug auf Typ, Stückzahl und Qualität der Produkte gelten. Der Verkäufer garantiert daher nicht für die Entsprechung der Produkte mit besonderen technischen Spezifikationen oder Eigenschaften oder für ihre Eignung für besondere Verwendungen, die von denen abweichen, die in den von Fami S.r.l. erklärten technischen Spezifikationen angegeben und in der Bedienungs- und Wartungsanleitung vorgesehen sind, sofern diese Eigenschaften nicht ausdrücklich im Verkaufsvertrag vereinbart wurden.
2.3 Wenn vom Kunden Mängel an den Produkten gemeldet und diese bestätigt werden, hat der Kunde das Recht auf ihre kostenlose Reparatur oder, wenn die Reparatur unmöglich oder übertrieben aufwendig wäre, auf kostenlosen Austausch des Produktes nach unwiderruflichem Ermessen des Verkäufers. Alle weiteren und anderen Verpflichtungen zulasten von Fami S.r.l. sind dabei ausgeschlossen.
2.4 Die Garantie beeinträchtigt nicht die Rechte, die im ital. gesetzesvertretenden Dekret Nr. 206 vom 6.9.2005 in der geltenden Fassung (dem „Verbrauchergesetz") vorgesehen sind, sofern der Kunde als „Verbraucher" einzustufen ist; diese bleiben also unbeschadet.
3 BEDINGUNGEN FÜR DIE WIRKSAMKEIT DER GARANTIE
3.1 Um die Garantie in Anspruch zu nehmen, hat der Kunde die Pflicht, Fami S.r.l. in den zeitlichen Grenzen gemäß Artikel 4 und 5 unten die Entdeckung der Mängel mit einer Meldung (im Folgenden „Meldung") mitzuteilen, deren Inhalt in Artikel 5 unten ausgeführt ist.
3.2 Nach der Meldung muss der Kunde die Verwendung des/der fehlerhaften Produkts/e unverzüglich unterbrechen.
3.3 Nach dem Eingang der Meldung sorgt der Verkäufer für alle nötigen Maßnahmen, um das Bestehen, die Art und den Umfang der Mängel zu ermitteln und die Fristeinhaltung der Meldung im Sinne von Artikel 5 zu prüfen. Zu diesem Zweck ist der Kunde verpflichtet, das/die fehlerhafte/n Produkt/e für ihre Inspektion bereitzustellen, auch durch Übersendung von Fotobelegen oder mit Hilfe von Videokonferenzsystemen. Das Produkt wird vom Verkäufer an seinem Sitz, in seiner Filiale oder bei einem eigenen autorisierten Händler repariert. Der Verkäufer behält sich das Recht vor, das Produkt beim Kunden zu reparieren. Wenn es nötig ist, muss der Kunde dafür sorgen, das fehlerhafte Produkt auf eigene Kosten an einen der genannten Orte zu senden, der vom Verkäufer angegeben wird, vorbehaltlich der Normen des Verbrauchergesetzes. Der Verkäufer sendet dem Kunden das neue oder reparierte Produkt und übernimmt dafür die Versandkosten.
3.4 Die Reparatur eines fehlerhaften Produktes erfolgt in einer Frist, die dem Ausmaß des Fehlers entspricht.
4. DAUER – LAUFZEIT DER GARANTIE
4.1 Die Garantiedauer für die Produkte beträgt 10 Jahre und läuft ab dem Datum der Produktlieferung. Ausgenommen davon sind Handelsteile, Elektronikkomponenten, Software und Verschleißteile, für die eine Garantie von 12 Monaten vorgesehen ist; diese läuft ebenfalls ab dem Lieferdatum derselben. Es wird darauf hingewiesen, dass unter „Lieferdatum" das Datum zu verstehen ist, an dem die Produkte das Lager von Fami S.r.l. verlassen haben, um dem Kunden zugestellt zu werden, sofern es im Verkaufsvertrag nicht anders vorgesehen ist.
4.2 Für reparierte oder ersetzte Produkte läuft die Garantie erneut mit einer Dauer von 12 Monaten ab der Reparatur oder dem Austausch. Insgesamt beträgt die Garantiedauer für vom Verkäufer reparierte oder ersetzte Produkte daher maximal 11 Jahre bzw. für Handelsteile, Elektronikkomponenten, Software und Verschleißteile maximal 24 Monate ab Beginn der Laufzeit der Garantie gemäß dem obigen Artikel 4.1.
4.3 Bei Ablauf der Frist gemäß dem obigen Artikel 4.1 ist das Regressrecht, das von Art. 131 des Verbrauchergesetzes (sofern anwendbar) vorgesehen ist, als verjährt und unzulässig zu betrachten.
5. FRISTEN UND VERFAHREN FÜR DIE MELDUNG
5.1. Während der Laufzeit der Garantie müssen eventuelle Reklamationen in Bezug auf den Zustand der Verpackung, Menge, Anzahl oder äußere Eigenschaften der Produkte (nicht verborgene, von außen sichtbare Mängel und Fehler) vom Kunden auf dem Lieferschein vermerkt werden, indem das Versanddokument mit der Aufschrift „spezifischer Vorbehalt" unterschrieben wird. Innerhalb von spätestens 2 (zwei) Werktagen ab dem Empfang der Produkte muss der Kunde dem Verkäufer per E-Mail an die Adresse assistance@famispa.it eine Kopie des Lieferscheins und ein entsprechendes Foto der Feststellung mit ausführlichen Angaben zum Zustand der Produkte und zur Art der festgestellten Mängel senden.
5.2. Etwaige Reklamationen in Bezug auf Mängel, die bei einer sorgfältigen Kontrolle beim Eingang nicht erkennbar waren (verborgene Mängel), müssen dem Verkäufer innerhalb von spätestens 7 (sieben) Tagen ab der Entdeckung des Mangels – bei sonstigem Ausschluss – mitgeteilt werden, und zwar mit zertifizierter E-Mail (PEC) an die folgende Adresse: pec@pec.famispa.it. Dabei sind die Bestellnummer des Produkts, die Partie (wenn zutreffend), das Lieferdatum und die Art des Mangels genau anzugeben.
6. HAFTUNGSAUSSCHLUSS UND -EINSCHRÄNKUNG
6.1 Die Garantie gilt nicht, wenn die Mängel der Produkte auf folgende gründe zurückzuführen sind: a) Transportarbeiten; b) mangelnde Einhaltung der Maßnahmen, die zur ordentlichen Wartungspraxis gehören; Fahrlässigkeit und Vernachlässigung im Gebrauch; c) mangelnde Beachtung der Anweisungen des Verkäufers für die Verwendung bzw. Lagerung; d) mangelnde Einhaltung der Einbauvorschriften bzw. anderer Angaben oder Anweisungen in den technischen Anmerkungen zum Produkt, sofern der Einbau nicht direkt vom Verkäufer ausgeführt wurde; e) Eingriffe, Wartungsarbeiten generell, Maßnahmen, die vom Kunden oder von nicht vom Verkäufer ermächtigtem Personal durchgeführt wurden; f) abweichende bzw. unsachgemäße Verwendung des Produkts, Aufstellung in feuchten, zu warmen oder zu kalten, staubigen oder aggressiven Räumen (Präsenz von Chlor, Lacken, Farben oder anderen chemischen bzw. giftigen Substanzen) oder jedenfalls in Räumen, die für die korrekte Aufbewahrung der Produkte nicht geeignet sind, sofern solche Umstände dem Verkäufer nicht vor dem Kauf der Produkte mitgeteilt wurden und der Verkäufer nicht die Verträglichkeit der Produkte mit derartigen Umgebungen garantiert hat; g) Verschlimmerung der Schäden, die durch die Benutzung der Produkte durch den Kunden nach Feststellung der Schäden verursacht wird; h) Verwendung von Ersatzteilen, Komponenten oder Zubehör, die keine Originalteile sind oder nicht vom Verkäufer empfohlen wurden (für nicht originale Teile kann kein Austausch oder Reparatur beantragt werden), sowie Schäden am Produkt durch die Verwendung solcher Teile; i) Störungen oder Funktionsmängel der Stromversorgung;
l) Korrosion, Verkrustungen oder Brüche durch Streustrom, Kondensat, aggressives oder saures Wasser, unsachgemäß ausgeführte Entkrustung, Schlamm- oder Kalkablagerungen; m) Zufall, höhere Gewalt wie unter anderem Frost, Überhitzung, Brand, Diebstahl, Naturereignisse (wie z.B. Hagel, Tornados, Blitze, Überschwemmungen, Erdbeben), Vandalismus, Unfälle und andere ähnliche Ereignisse.
6.2 Die Garantie gilt nicht, wenn der Verkaufspreis der Produkte nicht vollständig bezahlt wurde. Wenn die Zahlung in mehreren Raten vorgesehen ist, ist die Garantie ab sofort gültig und bleibt dies, solange alle Zahlungsfristen rechtzeitig erfüllt werden.
6.3 Der Verkäufer haftet nicht für eventuelle Schäden, die direkt oder indirekt an Personen, Sachen oder Tieren infolge der mangelnden Beachtung aller Vorschriften in der Installations-, Bedienungs- und Wartungsanleitung entstehen.
6.4 Der Verkäufer weist jede Haftung für indirekte Schäden zurück, die durch die Fehlerhaftigkeit eines Produktes entstehen können, wie unter anderem Produktionsstillstand oder die mangelnde Spedition bzw. Abtretung des Produkts an Dritte.
6.5 In jedem Fall kann die Haftung des Verkäufers nicht über den vom Kunden für den einzelnen Verkaufsvertrag bezahlten Preis hinausgehen, aus dessen Inhalt der Umstand in Bezug auf die eventuelle Schadens- bzw. Entschädigungsforderung abgeleitet ist.
6.6 Die Produkte dürfen nur für die angegebenen Zwecke und unter Beachtung der Sicherheitsvorschriften und entsprechend den Vorgaben in der vom Verkäufer gelieferten Installations-, Bedienungs- und Wartungsanleitung verwendet werden; falls der Kunde die erworbenen bzw. vom Verkäufer hergestellten Produkte für andere Zwecke verwenden oder weiterverkaufen sollte, so tut er dies auf eigenes ausschließliches Risiko und Gefahr mit jeder daraus folgenden Haftung. In diesem Fall ist die vertragliche bzw. außervertragliche Haftung des Verkäufers für eventuelle direkte und indirekte Schäden, auch von Dritten, ausgeschlossen, ebenso wie im Fall von schlechter Wartung, unsachgemäßem Gebrauch, Nichtbeachtung der Sicherheitsvorschriften und anderen Annahmen, und der Kunde muss den Verkäufer von Kosten bzw. Haftungsforderungen, die zu seinen Lasten entstehen könnten, schadlos halten.
7. ZUSTÄNDIGES GERICHT UND GELTENDES RECHT
7.1 Für alle Streitfälle, die aus diesen Allgemeinen Garantiebedingungen hervorgehen oder damit verbunden sind – wie unter anderem Streitfälle zu ihrem Bestehen, ihrer Gültigkeit, Auslegung, Wirksamkeit, Ausführung –, ist ausschließlich der Gerichtshof Vicenza zuständig, auch wenn der Vertrag Elemente mit internationaler Reichweite aufweist. Die unabdingbaren Vorschriften des Verbrauchergesetzes bleiben davon unbeschadet.
7.2 Diese Allgemeinen Garantiebedingungen unterliegen vollständig dem italienischen Recht und werden nach diesem ausgelegt, auch wenn der Vertrag Elemente mit internationaler Reichweite aufweist. Ausdrücklich ausgeschlossen wird das Wiener Übereinkommen von 1980.

ALLGEMEINE GESCHÄFTSBEDINGUNGEN

1. BESCHREIBUNG
1.1. Im Zusammenhang mit diesen Allgemeinen Geschäftsbedingungen werden die folgenden Begriffe in der angegebenen Bedeutung verwendet:
a) Verkäufer: Fami S.r.l.
b) Käufer: jede Gesellschaft, Institution, juristische Person, die Produkte des Verkäufers erwirbt.
c) Produkte: die Waren, die vom Verkäufer hergestellt, zusammengebaut und/oder vermarktet werden.
d) Auftrag: jedes Kaufangebot der Produkte, das dem Verkäufer vom Käufer unterbreitet wird.
e) Auftragsbestätigung: die schriftliche Annahme des Auftrags seitens des Verkäufers.
f) Vertrag: der Verkauf, der zwischen dem Verkäufer und dem Käufer abgeschlossen wird, nachdem der Käufer die Auftragsbestätigung erhalten hat.
g) Parteien: Verkäufer und Käufer zusammen.
h) Marken: Alle Marken, für die der Verkäufer Besitzer oder Lizenznehmer ist.
i) Rechte des geistigen Eigentums: alle Rechte des geistigen und/oder gewerblichen Eigentums von Fami S.r.l., einschließlich ohne Einschränkungen die Rechte in Bezug auf: Patente für Erfindungen, Zeichnungen oder Modelle, Nutzungsmodelle, Marken, Know-how, technische Spezifikationen, Daten, Software, unabhängig davon, ob diese Rechte eingetragen sind, sowie alle Anträge oder Anmeldungen bezüglich dieser Rechte und aller anderen Rechte oder Schutzformen ähnlicher Art oder mit gleicher Wirkung.
2. ALLGEMEINE BESTIMMUNGEN
2.1 Diese Allgemeinen Geschäftsbedingungen (im Folgenden „AGB“) bilden einen wesentlichen Bestandteil der Verträge, die zwischen dem Verkäufer und dem Käufer für die Lieferung der Produkte abgeschlossen werden.
2.2 Die Bedingungen gelten zwischen Fami S.r.l. (im Folgenden „Fami“) und dem Käufer, ohne dass die Notwendigkeit besteht, dass ausdrücklich auf sie verwiesen oder eine spezifische Vereinbarung dazu getroffen wird. Jegliche andere Bedingung oder Frist findet nur Anwendung, wenn sie schriftlich vom Verkäufer bestätigt wird.
2.3 Der Verkäufer behält sich das Recht vor, jegliche Bestimmung in diesen Allgemeinen Geschäftsbedingungen jederzeit zu ändern, zu ergänzen oder zu streichen, wobei er dies auch über die spezifische Seite auf der Firmenwebseite mitteilen kann. Dabei gilt als vereinbart, dass derartige Ergänzungen, Änderungen oder Streichungen für alle Verkäufe gelten, die ab dem 15. Tag nach der Mitteilung der neuen Geschäftsbedingungen an den Käufer (über die Veröffentlichung auf der Website, Versendung des Newsletters oder eine andere schriftlich übersandte Korrespondenz) abgeschlossen werden.
2.4 Jeder Verweis auf Handelsbedingungen (wie EXW, DPA, DPU, DDP etc.) ist als Verweis auf die Incoterms® der Internationalen Handelskammer in der zum Zeitpunkt des Vertragsabschlusses geltenden Version zu verstehen.
3. ANWENDUNGSBEREICH
3.1 Diese Allgemeinen Geschäftsbedingungen (im Folgenden „AGB“) gelten für alle Verträge (unabhängig davon, ob sie telefonisch, per Fax, E-Mail oder über die Webseite abgeschlossen wurden), sofern die Parteien nicht ausdrücklich schriftlich davon abweichen, und bilden einen integralen und wesentlichen Bestandteil von jedem Auftrag und jeder Auftragsbestätigung, auch wenn sie nicht ausdrücklich zitiert werden.
3.2 Der Käufer kann keine anderen Bedingungen als die vorliegenden AGB geltend machen oder einwenden. Eventuelle andere Bedingungen, die vom Käufer im Auftrag oder in einer anderen Phase der Vertragsverhandlung sowie anschließend an die Auftragsbestätigung schriftlich ausgeführt wurden, haben daher keinerlei Gültigkeit, ebenso wenig wie etwaige AGB des Käufers selbst. Schriftliche oder mündliche Bedingungen, die von Mitarbeitern, Beschäftigten, Agenten oder Vertretern des Verkäufers übersandt wurden, sind nichtig, sofern sie nicht in den Text der Auftragsbestätigung aufgenommen oder schriftlich vom Verkäufer bestätigt werden. In diesem Sinne kann die auch partielle Ausführung des Auftrags seitens Fami oder eine andere Erfüllung gegenüber dem Käufer nicht als stillschweigende oder implizite Annahme jeglicher allgemeinen Vertragsbedingungen gelten oder als solche interpretiert werden, sofern sie nicht von Fami ausdrücklich unterschrieben wurden.
3.3 Die AGB gelten ausschließlich für Vertragsverhältnisse zwischen Fami und gewerblichen Fachkräften, daher findet das ital. GvD Nr. 206 vom 6. September 2005 (Verbrauchergesetz) i.d.g.F. keine Anwendung.
4. ANGEBOTE UND BESTELLUNGEN
4.1 Die Angebote des Verkäufers sind als unverbindlich zu betrachten. Die Angaben in Katalogen, Prospekten und Preislisten sind nicht verpflichtend für den Verkäufer. Dieser behält sich das Recht vor, Änderungen an den Produkten und den entsprechenden Preisen vorzunehmen. Ausschließlich die Angaben in der Auftragsbestätigung sind daher verbindlich für den Verkäufer.
4.2 Jeder Auftrag, den der Käufer entweder direkt an Fami oder über Agenten oder Vertreter des Verkäufers sendet, versteht sich als unwiderrufliches Kaufangebot, das ab dem Datum des regulären Empfangs durch den Verkäufer 30 (dreißig) Tage gültig ist, sofern keine ausdrückliche Abweichung gilt, die von Fall zu Fall angegeben wird.
4.3 Die Übersendung des Auftrags durch den Käufer impliziert die vollständige Einsichtnahme und Kenntnis dieser AGB seinerseits, die damit als vom Käufer ohne Einschränkungen und Vorbehalte vollständig angenommen gelten.
4.4. Mündlich oder telefonisch vorgenommene Aufträge und/oder eventuelle Änderungen an den Aufträgen müssen vom Käufer schriftlich bestätigt werden. Andernfalls übernimmt der Verkäufer keine Haftung für eventuelle Fehler oder mögliche Missverständnisse.
4.5 Der Verkäufer behält sich ausdrücklich vor, jeden Auftrag abzuwägen; er ist nicht zur Annahme verpflichtet.
4.6 Aufträge, die vom Verkäufer ordnungsgemäß mit Auftragsbestätigung angenommen wurden, können vom Käufer nicht ohne schriftliche Zustimmung des Verkäufers annulliert werden.
5. VERTRAGSABSCHLUSS
5.1 Der Vertrag gilt erst nach Übersendung einer Auftragsbestätigung von Fami (per E-Mail, Fax oder anderen gleichwertigen telematischen Mitteln) mit Bezug auf jeden einzelnen Auftrag als abgeschlossen. In jedem Fall gilt die Ausstellung der Rechnung seitens des Verkäufers oder die Ausführung der Bestellung durch den Verkäufer als Bestätigung.
5.2 Wenn die Auftragsbestätigung Ergänzungen, Einschränkungen oder andere Änderungen am Auftrag enthält, versteht sich die Zustimmung des Käufers zu diesen Änderungen als stillschweigend geleistet, sofern keine schriftliche Anfechtung eingeht, die dem Verkäufer innerhalb von 2 Werktagen ab Erhalt der Bestätigung zuzustellen ist.
5.3 Änderungen und Ergänzungen, die vom Käufer nach Vertragsabschluss verlangt werden, sind nichtig und ungültig, sofern sie nicht schriftlich vom Verkäufer angenommen werden, wobei neue Lieferfristen, Preise und Zahlungsarten gegebenenfalls ausgeführt werden müssen.
5.4 Alle Verträge verstehen sich immer als am Rechtssitz von Fami S.r.l. in Italien, 36027 Rosà (VI), Via Stazione Rossano 13, abgeschlossen.
6. PREISE
6.1. Die Preise der Produkte sind in der Preisliste des Verkäufers angegeben, die zum Zeitpunkt des Auftragsabschlusses gilt; falls das Produkt nicht in der Preisliste enthalten oder keine Preisliste verfügbar ist, werden sie in der Auftragsbestätigung angegeben.
6.2 Die Preise der Produkte sind in der Auftragsbestätigung angegeben und verstehen sich, sofern nicht anders vereinbart, für Ware mit Lieferung Ab Werk (EXW). Sofern es in der Auftragsbestätigung nicht anders angegeben ist, umfassen die Preise keine Kosten und Aufwendungen für Sonderverpackungen, Versand, Versicherung und Beförderung aus den Räumen des Verkäufers, jegliche Kosten, Steuern oder Gebühren in Bezug auf den Verkauf der Produkte, einschließlich Kosten für alle Zollformalitäten (unter anderem Zölle, Steuern und andere Gebühren für den Export der Produkte), die alle zu Lasten des Käufers gehen.
6.3 Der Verkäufer behält sich das Recht vor, in folgenden Fällen den Preis anzupassen: (a) Änderung des Vertrages, die vom Käufer nach Abschluss desselben beantragt und vom Verkäufer angenommen wird, und (b) Änderung der Art der Lieferung, des Materials oder der Ausführung der Produkte aufgrund von Unvollständigkeit, Fehlinformationen und/oder falschen Unterlagen, die vom Käufer bereitgestellt wurden.
7. ZAHLUNGSFRISTEN
7.1. Bei Vertragsabschluss kann der Verkäufer vom Käufer eine Anzahlung in Höhe von 30 % des Werts der Lieferung verlangen. Die Parteien können in jedem Fall eine andere Anzahlung vereinbaren, sofern sie schriftlich im Vertrag festgelegt wird.
7.2 Wird die Anzahlung, sofern vorgesehen, nicht geleistet, versteht sich der Vertrag von Rechts wegen als aufgelöst und der Verkäufer kann die Zahlung der bis zu diesem Zeitpunkt fälligen Beträge zuzüglich Entschädigung für alle Vermögens- und immateriellen Schäden sowie für etwaige Aufwendungen einschließlich Rechtskosten verlangen.
7.3 Sofern im Vertrag keine Zahlungsfristen ausgeführt werden, müssen diese innerhalb von 30 Tagen zum Monatsende ab Rechnungsdatum per Banküberweisung erfolgen. Die Zahlung gilt als erfolgt, wenn der Betrag für den Verkäufer bei seiner Bank in Italien verfügbar ist. Sofern die Parteien Vorauszahlung ohne weitere Angaben vereinbart haben, wird angenommen, dass die Vorauszahlung sich auf den vollen Preis für die in der Lieferung enthaltenen Produkte bezieht. Wenn eine Lieferung in mehrere Speditionen aufgeteilt wird, muss der Käufer für jede davon den entsprechenden Betrag für die gelieferte Ware bezahlen, sofern es im Vertrag nicht anders schriftlich vereinbart wurde.
7.4 Die Zahlungen müssen in der vereinbaren Währung erfolgen. Etwaige Kosten oder Bankgebühren, die für die Zahlung fällig werden, gehen vollständig zu Lasten des Käufers.
7.5 Bei einer auch nur teilweise mangelnden oder verspäteten Zahlung seitens des Käufers hat der Verkäufer das Recht – wobei alle anderen Rechte unbeschadet bleiben –, weitere Lieferungen auszusetzen, auch wenn sie von anderen Verträgen abhängen sollten, die sofortige, vollständige Zahlung des gesamten bestellten Materials zu verlangen und seine Lieferungen um eine der Zahlungsverspätung entsprechende Frist aufzuschieben bis zur Begleichung dieser Zahlung und der entsprechenden Verzugszinsen; dies gilt unabhängig von der Höhe des Betrags.
7.6 Bei mangelnden und verspäteten Zahlungen hat der Verkäufer das Recht auf Anerkennung und Zahlung von Verzugszinsen zu seinen Gunsten gemäß ital. GvD Nr. 231/2002, zuzüglich der etwaigen erforderlichen Aufwendungen, auch Rechtskosten, für die Beitreibung der Beträge, die dem Verkäufer unabhängig vom Zahlungsgrund zustehen.
7.7 Die mangelnde Zahlung auch nur einer Rechnung verleiht dem Verkäufer das Recht, im Sinne von Art. 1456 CC (Codice Civile, ital. Bürgerl. Gesetzbuch) jeden bestehenden Vertrag mit dem Käufer aufzulösen und die Bearbeitung oder den Versand von jeder anderen in Ausführung befindlichen Lieferung auszusetzen. Dabei bleibt in jedem Fall die vollständige Entschädigung des durch die Nichterfüllung oder Verspätung des Käufers erlittenen Schadens vorbehalten. Eventuelle Verzögerungen bei der Auftragsbearbeitung oder den Lieferungen durch vorherige Aussetzung der Produktion wegen mangelnder Zahlungen des Käufers stellen keine Nichterfüllung des Verkäufers dar.
7.8 Eventuelle Reklamationen oder Beanstandungen verleihen dem Käufer nicht das Recht, die Zahlungen auszusetzen oder zu verzögern.
8. LIEFERFRISTEN
8.1. Die Lieferfrist wird in der Auftragsbestätigung angegeben und versteht sich, sofern nicht anders vereinbart, als Ex-Works (EXW), also ab Werk des Verkäufers. Wenn es gewünscht und ausdrücklich schriftlich im Vertrag vereinbart wird, sorgt Fami für den Transport der Produkte, wobei das Risiko, Kosten und Aufwendungen vom Käufer übernommen werden. Etwaige Transportkosten gehen zu Lasten des Käufers und beeinflussen in keiner Weise die Risiken des Versands, die ebenfalls spätestens mit der Übergabe der Produkte an den ersten Transporteur vom Käufer übernommen werden.
8.2. Die Lieferung der Produkte muss innerhalb der im Vertrag angegebenen Frist erfolgen, die in Werktagen berechnet wird; dabei wird allerdings ausgeführt, dass die Lieferfristen reine Richtwerte und nicht verbindlich sind und jedenfalls nicht die Transportzeiten umfassen. Der Verkäufer haftet also in keinem Fall für eine Verzögerung der Lieferung.

8.3. Wenn der Käufer beim Verkäufer eine Änderung der Lieferfrist erbittet, muss er diesen Antrag schriftlich stellen und dennoch die Lieferung innerhalb der in Artikel 7 dieser AGB genannten Fristen bezahlen. Ausgenommen sind nur eventuelle Kosten für Aufbewahrung, Lieferung, Montage, Ausbau und Installation, die innerhalb der neuen vereinbarten Lieferfrist beglichen werden müssen.
8.4. Ab dem Erhalt der Versandbereitschaftsmeldung kann der Käufer die Ware in einer Frist von höchstens 10 (zehn) Tagen abholen. Andernfalls können die Produkte im Freien gelagert werden, wobei der Verkäufer von jeder Haftung freigestellt wird, alle Garantien im Sinne der Letzteren verfallen und dem Käufer die Beförderungs- und Lagerkosten sowie alle anderen etwaigen Aufwendungen des Verkäufers berechnet werden. Dieser behält sich außerdem das Recht vor, die Ware auf Kosten des Käufers lagern zu lassen.
8.5 Innerhalb von 10 (zehn) Tagen ab der Versandbereitschaftsmeldung hat der Verkäufer das Recht, eine reguläre Rechnung auszustellen.
8.6 Bei verspäteter Abholung der bereitgestellten Ware aus einem beliebigen Grunde, der nicht vom Willen des Verkäufers abhängt, versteht sich die Lieferung dennoch nach Ablauf von zehn Tagen ab der Versandbereitschaftsmeldung als ausgeführt. In diesem Fall hat der Verkäufer das Recht, die Rechnung auszustellen und die Erfüllung der vereinbarten Zahlungsbedingungen zu beanspruchen. Er kann die Verpackung, die Beförderung oder Lagerung der Ware auf Kosten des Käufers vornehmen, unbeschadet der Entschädigung für etwaige erlittene Schäden, auch für die Einlagerung, Aufbewahrung und Hinterlegung der Ware.
9. GARANTIE UND REKLAMATIONEN
9.1. Die Regelung der vom Verkäufer gebotenen Garantie ist im Dokument Allgemeine Garantiebedingungen enthalten, das auf der Webseite www.famispa.com zur Einsicht bereitsteht. Ausschließlich für Produkte mit dem Markenzeichen Store Van stehen die Allgemeinen Garantiebedingungen auf der Webseite www.storevan.com bereit.
9.2 Bei der Übernahme der Produkte ist der Käufer verpflichtet, die Produkte im Beisein des mit der Lieferung beauftragten Transporteurs zu untersuchen, um eventuelle von außen sichtbare Schäden festzustellen (unter anderem Menge und Verpackung der Produkte, Übereinstimmung der Produkte mit den Angaben in der Auftragsbestätigung).
9.3 Eventuelle Reklamationen in Bezug auf den Zustand der Verpackung, Menge, Anzahl oder äußere Eigenschaften der Produkte (nicht verborgene, von außen sichtbare Mängel und Fehler) müssen vom Käufer auf dem Lieferschein vermerkt werden, indem das Versanddokument mit der Aufschrift „spezifischer Vorbehalt" unterschrieben wird. Innerhalb von spätestens 2 (zwei) Werktagen ab dem Empfang der Produkte muss der Käufer dem Verkäufer per E-Mail an die Adresse assistance@famispa.it eine Kopie des Lieferscheins und einen entsprechenden Fotobeleg mit ausführlichen Angaben zum Zustand der Produkte und zur Art der festgestellten Mängel senden.
9.4 Unbeschadet der vom Verkäufer gebotenen Garantiedauer müssen etwaige Reklamationen in Bezug auf Mängel, die bei einer sorgfältigen Kontrolle bei der Übernahme der Produkte nicht erkennbar waren (verborgene Mängel und Fehler) dem Verkäufer innerhalb von spätestens 7 (sieben) Tagen ab Entdeckung des Mangels – bei sonstigem Ausschluss – mitgeteilt werden, und zwar per zertifizierter E-Mail (PEC) an die folgende Adresse: pec@pec.famispa.it. Dabei sind die Bestellnummer des Produkts, die Partie (wenn verfügbar), das Lieferdatum und die Art des Mangels anzugeben.
9.5 Jedes Produkt, für das keine Beanstandung entsprechend den oben angegebenen Verfahren und Fristen erhoben wurde, gilt als vom Käufer genehmigt und angenommen.
9.6 In keinem Fall haben Agenten, Kunden oder Zwischenhändler des Verkäufers die Befugnis, Letzteren zu vertreten und gegenüber dem Käufer oder anderen Drittparteien zu verpflichten. Diesbezüglich ist jede Mitteilung in Bezug auf Mängel und Fehler der Produkte ungültig und unwirksam, wenn sie gegenüber Agenten, Kunden oder Zwischenhändlern des Verkäufers bzw. in anderen als den oben angegebenen Formen und Verfahren erfolgt.
10. EIGENTUMSVORBEHALT
10.1 Die Produkte verbleiben im Eigentum des Verkäufers bis zu dem Zeitpunkt, an dem der Käufer den vollständigen Preis dafür und alle dem Verkäufer geschuldeten Beträge bezahlt hat.
10.2 Falls in dem Land, in dem der Käufer seinen Sitz hat, für die Gültigkeit des Eigentumsvorbehalts zugunsten des Verkäufers Verwaltungs- oder Rechtsformalitäten erfüllt werden müssen – wie, ohne Einschränkungen, die Eintragung der Produkte in öffentlichen Registern oder die Anbringung spezieller Siegel darauf –, verpflichtet sich der Käufer hiermit, mit dem Verkäufer zusammenzuarbeiten und alle erforderlichen Maßnahmen zu ergreifen, damit Letzterer einen gültigen Anspruch in Bezug auf den Eigentumsvorbehalt auch gegenüber eventuellen Dritten erlangt.
11. HÖHERE GEWALT
11.1 Sowohl der Käufer als auch Fami können die Ausführung ihrer vertraglichen Verpflichtungen aussetzen, wenn diese durch ein unvorhersehbares Hindernis außerhalb ihres Willens verunmöglicht oder unverhältnismäßig aufwendig wird, wie unter anderem Streiks, Epidemie und/oder Pandemie, Boykott, Aussperrungen, Brände, Kriege, Aufstände und Revolutionen, Beschlagnahme, Embargo, Energieausfälle.
11.2 Die Partei, die diese Klausel in Anspruch nehmen will, muss der anderen Partei unverzüglich schriftlich per zertifizierter E-Mail das Auftreten und die Beendigung der Umstände höherer Gewalt mitteilen.
11.3 Wenn die Aussetzung durch höhere Gewalt länger als acht Wochen dauert, hat jede Partei das Recht, den Auftrag aufzulösen. Dies muss der anderen Partei schriftlich mit einer Vorankündigungsfrist von 10 Tagen per Einschreiben mit Rückschein oder per zertifizierter E-Mail mitgeteilt werden.
11.4 In jedem Fall gilt als vereinbart, dass der Verkäufer das Recht hat, die Zahlung der eventuell bereits gelieferten Produkte sowie die Erstattung von etwaigen bereits bestrittenen Kosten zu erhalten.
12. ÄNDERUNG DER VERMÖGENSVERHÄLTNISSE DES KÄUFERS
12.1 Fami hat das Recht, die Erfüllung der Verpflichtungen durch die Produktlieferung auszusetzen, wenn die Vermögensverhältnisse des Käufers sich in einer Weise ändern, dass die Erfüllung der Gegenleistung ernsthaft gefährdet würde, ausgenommen im Falle, dass eine geeignete Sicherheit geleistet wurde. Es gilt als vereinbart, dass der Verkäufer das Recht hat, die Zahlung der eventuell bereits gelieferten Produkte sowie die Erstattung von etwaigen bereits bestrittenen Kosten zu erhalten.
13. GEISTIGES EIGENTUM
13.1 Die Rechte des geistigen Eigentums sind voll und ausschließlich im Besitz des Verkäufers und ihre Mitteilung oder Nutzung im Rahmen dieser AGB führt zu keinem Recht oder Anspruch für den Käufer diesbezüglich. Letzter verpflichtet sich, nur so zu handeln, wie es mit der Inhaberschaft der Rechte geistigen Eigentums verträglich ist.
13.2 Der Käufer erklärt hiermit: a) dass der Verkäufer der ausschließliche Inhaber der Marken ist; b) dass er sich enthalten wird, ähnliche bzw. mit denen des Verkäufers verwechselbare Marken zu verwenden und anzumelden; c) dass er die Marken ausschließlich unter Beachtung der Anweisungen des Verkäufers und ausschließlich für die Zwecke gemäß diesen AGB verwenden wird.
14. ZUSTÄNDIGES GERICHT UND GELTENDES RECHT
14.1 Für alle Streitfälle, die aus diesen Allgemeinen Geschäftsbedingungen und/oder dem einzelnen Vertrag hervorgehen oder damit verbunden sind – wie unter anderem Streitfälle zu ihrem Bestehen, ihrer Gültigkeit, Auslegung, Wirksamkeit, Ausführung – ist ausschließlich der Gerichtshof Vicenza zuständig, auch wenn der Vertrag Elemente einer internationalen Reichweite aufweist.
14.2 Abweichend von dem obigen Punkt hat der Verkäufer das Recht, den Streitfall vor den zuständigen Richter am Sitz des Käufers zu bringen.
14.3 Diese Allgemeinen Geschäftsbedingungen bzw. jeder einzelne Vertrag unterliegen vollständig dem italienischen Recht und werden nach diesem ausgelegt, auch wenn der Vertrag Elemente einer internationalen Reichweite aufweist. Ausdrücklich ausgeschlossen wird das Wiener Übereinkommen von 1980.
15. DATENSCHUTZ
15.1. Der Käufer erklärt hiermit, alle Informationen erhalten zu haben, die gemäß Art. 13 der Verordnung (EU) Nr. 2016/679 (DSGVO) vorgesehen sind, und stimmt der Verarbeitung der personenbezogenen Daten für die Zwecke dieser AGB zu. Er erklärt auch, darüber informiert worden zu sein, dass in Bezug auf die mitgeteilten Daten die Rechte ausgeübt werden können, die ihm gemäß ital. GvD Nr. 196/2003 und Verordnung (EU) Nr. 2016/679 (DSGVO) zukommen. Der Verkäufer erklärt, dass der Verantwortliche für die Datenverarbeitung die Gesellschaft Fami S.r.l. mit Rechtssitz in Rosà (Vicenza, Italien), Via Stazione Rossano 13, USt-IdNr. und St.Nr. 03498610249, ist.
16. BEACHTUNG DES ITAL. GESETZES 231/2001
16.1 Der Käufer nimmt zur Kenntnis, dass Fami S.r.l. ein Organisations-, Verwaltungs- und Kontrollmodell gemäß ital. GvD Nr. 231/01 eingeführt hat. Dieses umfasst einen Ethikkodex und eine Disziplinarordnung, deren Einzelheiten auf der Firmenwebseite www.famispa.com zur Einsicht bereitstehen. Der Käufer schließt sich den Grundsätzen des genannten Organisations-, Verwaltungs- und Kontrollmodells sowie seiner Anlagen an und verpflichtet sich, seine Inhalte, Grundsätze und Verfahren einzuhalten und generell jedes Verhalten zu unterlassen, das zu den Straftatbeständen führen könnte, die in GvD 231/01 i.d.g.F. angegeben und im genannten Organisations-, Verwaltungs- und Kontrollmodell aufgeführt sind. Der Käufer verpflichtet sich außerdem, alle Grundsätze in den genannten Unterlagen sowie die VerhaltenspRotokolle, die von unserer Organisation im Sinne von GvD 231/2001 und den Anlagen zu diesem Vertrag vorgesehen sind, einzuhalten und von seinen etwaigen Mitarbeitern einhalten zu lassen. Die Verletzung der in den oben genannten Unterlagen vorgesehenen Regeln stellt einen schweren Vertragsbruch dar.
17. ABSCHLIESSENDE BESTIMMUNGEN
17.1 Sollte eine der Parteien es unterlassen, eine gerichtliche Klage einzuleiten oder ein Recht gemäß diesen AGB auszuüben, kann dieses Verhalten des stillschweigenden Verzichts nicht als definitiver Verzicht darauf interpretiert werden, in Zukunft diese gerichtliche Klage oder das betreffende Recht auszuüben.
17.2 Der Verkauf der Produkte von Fami an den Käufer führt nicht zu einem Alleinvertriebsrecht im Gebiet zugunsten des Letzteren noch verleiht es dem Käufer das Recht, als Vertrieb oder Vertragshändler von Fami aufzutreten.
17.3 Die Ungültigkeit einzelner Bestimmungen in diesen AGB, ganz oder teilweise, beeinträchtigt nicht die Gültigkeit der übrigen Vorgaben.

PATENTE

Einige Komponenten sind durch ein Gemeinschaftsgeschmacksmuster und/oder ein Patent für eine industrielle Erfindung geschützt.

WWW.FAMISPA.COM

FAMI SRL
VIA STAZIONE ROSSANO 13
36027 ROSÀ (VI) ITALIA

TEL. +39 0424 58 54 55
FAX +39 0424 58 54 70

E-MAIL: INFO@FAMISPA.IT

FAMI DEUTSCHLAND GMBH
BENZSTRASSE 11 A-C
82178 PUCHHEIM – DEUTSCHLAND

PHONE: +49 (0)89 1434078 0
E-MAIL: INFO@FAMI.DE

FAMI HANDELS GMBH
TRIESTER STR. 136
1230 WIEN – AUSTRIA

PHONE: +43 (0)1 662 98 89-0
FAX: +43 (0)1 662 98 89-15
E-MAIL: OFFICE@FAMI.AT

STEMPEL HÄNDLER

CCTDD32600